This is a reproduction of a library book that was digitized by Google as part of an ongoing effort to preserve the information in books and make it universally accessible.

Google™ books

https://books.google.com

A propos de ce livre

Ceci est une copie numérique d'un ouvrage conservé depuis des générations dans les rayonnages d'une bibliothèque avant d'être numérisé avec précaution par Google dans le cadre d'un projet visant à permettre aux internautes de découvrir l'ensemble du patrimoine littéraire mondial en ligne.

Ce livre étant relativement ancien, il n'est plus protégé par la loi sur les droits d'auteur et appartient à présent au domaine public. L'expression "appartenir au domaine public" signifie que le livre en question n'a jamais été soumis aux droits d'auteur ou que ses droits légaux sont arrivés à expiration. Les conditions requises pour qu'un livre tombe dans le domaine public peuvent varier d'un pays à l'autre. Les livres libres de droit sont autant de liens avec le passé. Ils sont les témoins de la richesse de notre histoire, de notre patrimoine culturel et de la connaissance humaine et sont trop souvent difficilement accessibles au public.

Les notes de bas de page et autres annotations en marge du texte présentes dans le volume original sont reprises dans ce fichier, comme un souvenir du long chemin parcouru par l'ouvrage depuis la maison d'édition en passant par la bibliothèque pour finalement se retrouver entre vos mains.

Consignes d'utilisation

Google est fier de travailler en partenariat avec des bibliothèques à la numérisation des ouvrages appartenant au domaine public et de les rendre ainsi accessibles à tous. Ces livres sont en effet la propriété de tous et de toutes et nous sommes tout simplement les gardiens de ce patrimoine. Il s'agit toutefois d'un projet coûteux. Par conséquent et en vue de poursuivre la diffusion de ces ressources inépuisables, nous avons pris les dispositions nécessaires afin de prévenir les éventuels abus auxquels pourraient se livrer des sites marchands tiers, notamment en instaurant des contraintes techniques relatives aux requêtes automatisées.

Nous vous demandons également de:

+ *Ne pas utiliser les fichiers à des fins commerciales* Nous avons conçu le programme Google Recherche de Livres à l'usage des particuliers. Nous vous demandons donc d'utiliser uniquement ces fichiers à des fins personnelles. Ils ne sauraient en effet être employés dans un quelconque but commercial.

+ *Ne pas procéder à des requêtes automatisées* N'envoyez aucune requête automatisée quelle qu'elle soit au système Google. Si vous effectuez des recherches concernant les logiciels de traduction, la reconnaissance optique de caractères ou tout autre domaine nécessitant de disposer d'importantes quantités de texte, n'hésitez pas à nous contacter. Nous encourageons pour la réalisation de ce type de travaux l'utilisation des ouvrages et documents appartenant au domaine public et serions heureux de vous être utile.

+ *Ne pas supprimer l'attribution* Le filigrane Google contenu dans chaque fichier est indispensable pour informer les internautes de notre projet et leur permettre d'accéder à davantage de documents par l'intermédiaire du Programme Google Recherche de Livres. Ne le supprimez en aucun cas.

+ *Rester dans la légalité* Quelle que soit l'utilisation que vous comptez faire des fichiers, n'oubliez pas qu'il est de votre responsabilité de veiller à respecter la loi. Si un ouvrage appartient au domaine public américain, n'en déduisez pas pour autant qu'il en va de même dans les autres pays. La durée légale des droits d'auteur d'un livre varie d'un pays à l'autre. Nous ne sommes donc pas en mesure de répertorier les ouvrages dont l'utilisation est autorisée et ceux dont elle ne l'est pas. Ne croyez pas que le simple fait d'afficher un livre sur Google Recherche de Livres signifie que celui-ci peut être utilisé de quelque façon que ce soit dans le monde entier. La condamnation à laquelle vous vous exposeriez en cas de violation des droits d'auteur peut être sévère.

À propos du service Google Recherche de Livres

En favorisant la recherche et l'accès à un nombre croissant de livres disponibles dans de nombreuses langues, dont le français, Google souhaite contribuer à promouvoir la diversité culturelle grâce à Google Recherche de Livres. En effet, le Programme Google Recherche de Livres permet aux internautes de découvrir le patrimoine littéraire mondial, tout en aidant les auteurs et les éditeurs à élargir leur public. Vous pouvez effectuer des recherches en ligne dans le texte intégral de cet ouvrage à l'adresse `http://books.google.com`

3381 F

Cornell University Library

THE GIFT OF

Willard Fiske

A. 179077 8/6/04

4553

The date shows when this volume was taken

All books not in use for instruction or research are limited to four weeks to all borrowers.

Periodicals of a general character should be returned as soon as possible ; when needed beyond two weeks a special request should be made.

Limited borrowers are allowed five volumes for two weeks, with renewal privileges, when a book is not needed by others.

Books not needed during recess periods should be returned to the library, or arrangements made for their return during borrower's absence, if wanted.

Books needed by more than one person are placed on the reserve list.

CORNELL UNIVERSITY LIBRARY
3 1924 092 212 939

6/04
4553

DT
44
I39
1902

Digitized by Google

Digitized by Google

Digitized by Google

SEIZIÈME ANNÉE

1902

INDICATEUR

ÉGYPTIEN

ADMINISTRATIF ET COMMERCIAL

ANNUAIRE EN USAGE

PRÈS LES MINISTÈRES, LES TRIBUNAUX, LES ADMINISTRATIONS DE L'ÉTAT, LES BANQUES, LE COMMERCE ET L'INDUSTRIE

DRESSÉ PAR

STEFANO G. POFFANDI

Rédacteur-Propriétaire

L'insertion des Adresses Commerciales d'une ligne est GRATUITE

LE PRIX DU VOLUME est payable A LA LIVRAISON

ALEXANDRIE

IMPRIMERIE GÉNÉRALE A. MOURÈS & CIE, RUE DU TÉLÉGRAPHE

Décembre 1901

Digitized by Google

A 179077

ALEXANDRIA

Bonded Warehouse Coy.

LIMITED.

(Société des Entrepôts d'Alexandrie).

ENTREPOTS

POUR TOUTES MARCHANDISES EN FRANCHISE DE DOUANE

à Alexandrie, Suez, Port-Saïd.

MAGASINS GÉNÉRAUX AU CAIRE

Service Spécial pour Expéditions et Formalités en Douane

SERVICE ACCÉLÉRÉ DE BAGAGES ET PETITS COLIS

TRANSIT-CONSIGNATIONS

AVANCES SUR MARCHANDISES

La COMPAGNIE se charge de la livraison de marchandises contre remboursement, pour le compte des maisons d'Europe.

Digitized by Google

ALLEN, ALDERSON & Co.,

LIMITED.

ENGINEERS CONTRACTORS & MACHINERY IMPORTERS,

ALEXANDRIA & CAIRO.

SOLE AND EXCLUSIVE AGENTS FOR

Messrs. JOHN FOWLER & Co., Ld., LEEDS

Steam Ploughing Machinery.

The CENTRAL CYCLONE Cy., Ld., LONDON

Grinding and Pulverizing Machinery.

Messrs. CHAS. CAMMELL & Co., Ld., SHEFFIELD

Steel Rails, Spring, Buffers, &c., &c.

Patent sand blast files.

Messrs. Merryweather & Sons, Ld., London

Steam and Manual Fire Engines.

Messrs. F. REDDAWAY & Co., Ld., PENDLETON, Manchester

The Camel Brand Belting, &c., &c.

CHATWOOD'S & RATNER'S SAFES

The Engelberg Rice Huller.

GREEN'S PATENT FUEL ECONOMISERS.

Mc. CORMICK'S REAPERS & MOWERS.

Planet Junior Agricultural Implements.

OLIVER PLOUGHS.

Messrs. GREENWOOD & BATLEY, Ld., LEEDS

The (Laval) Patent Steam Turbines.

Electrical Dynamos and Motors.

Digitized by Google

ALLEN, ALDERSON & Co

LIMITED.

Engineers–Contractors & Machinery Importers

ALEXANDRIA & CAIRO.

Sole and Exclusive Agents for

Messrs. RUSTON PROCTOR & Co., Ld.,

LINCOLN.

Fixed and Portable Engines,

Boilers, Corn Mills Pumps

LARGE STOCK KEPT OF ALL SIZES.

THRASHING MACHINES.

The "RUSTON'S" Oil Engines

FIXED & PORTABLE

SMALL CONSUMPTION OF OIL

NO LAMP.

Digitized by Google

Famille Khédiviale

Son Altesse ABBAS HILMI II, Khédive d'Egypte, *né le 1er Giamad Akher 1291, avènement au trône, 8 Giamad Akher 1309 (8 Janvier 1892).*

S. A. Le Prince Héritier MOHAMMED ABDUL-MOUNEÏM, Fils de Son Altesse le Khédive, *né le 9 Chaval 1316 (20 Février 1899).*

S.A. La Princesse Ikbal Hanem, Khédivah.

S.A. La Princesse Emina Hanem, fille de Son Altesse le Khédive, *née le 17 Chaaban 1312 (12 Février 1895).*

S.A. La Princesse Athieh Hanem, fille de Son Altesse le Khédive, *née le 28 Zilhidja 1313 (9 Juin 1896).*

S.A. La Princesse Fethiiah Hanem, fille de Son Altesse le Khédive, *née le 2 Ragab 1315 (27 Novembre 1897).*

S.A. La Princesse Loutfiah Hanem, fille de Son Altesse le Khédive, *née le 5 Gamad-Tani 1318 (29 Sept. 1900).*

S.A. La Princesse Emina Hanem, mère de Son Altesse le Khédive.

S.A. Le Prince Mohammed-Aly Pacha, frère de Son Altesse le Khédive, *né le 11 Chaval 1292.*

S.A. La Princesse Hadigé Hanem, sœur de Son Altesse le Khédive, *née le 11 Giamad Akher 1297.*

S.A. La Princesse Nimat-Allah Hanem, sœur de Son Altesse le Khédive, *née le 10 Zilhidja 1298.*

AUTRES PRINCES DE LA FAMILLE KHÉDIVIALE.

LL. AA. les Princes Hussein Kamel Pacha (1),— Ibrahim Hilmy Pacha (2), — Mahmoud Hamdy Pacha (3), — Ahmad Fouad Pacha, fils du feu Khédive Ismaïl.

S. A. le Prince Hussein Kamel-El-Dine Pacha, fils de S. A. le Prince Hussein Kamel Pacha, fils du feu Khédive Ismaïl.

LL. AA. les Princes Aziz Hassan,— Ibrahim Hassan, – Mohammad Aly Hassan, fils du feu Prince Hassan Pacha, fils du feu Khédive Ismaïl.

S. A. le Prince Mohammad Hilmy, fils de S. A. le Prince Ibrahim Hilmy Pacha, fils du feu Khédive Ismaïl.

N.B. — Les chiffres en regard coïncident avec le nom de l'époux ou de l'épouse.

Digitized by Google

S. A. le Prince Ahmad Kamal Pacha, fils du feu Prince Ahmad Riffat Pacha, fils du feu Vice-Roi Ibrahim Pacha.

LL. AA. les Princes Mohammad Aali Fadel Pacha,—Kamel Fadel Pacha,—Ibrahim Rached Pacha (4),—Aly Fadel (5), fils du feu Prince Moustafa Fadel Pacha, fils du feu V.-Roi Ibrahim Pacha.

LL. AA. les Princes Ahmad Seif-El-Dine,—Mohammad Wahid-El-Dine (6), fils du feu Prince Ibrahim Ahmad Pacha, fils du feu Prince Ahmad Riffat Pacha, fils du feu V.-Roi Ibrahim Pacha.

S. A. le Prince Youssouf Kamal, fils de S. A. le Prince Ahmad Kamal Pacha, fils du feu Prince Ahmad Riffat Pacha, fils du feu Vice-Roi Ibrahim Pacha.

S. A. le Prince Ahmad Fadel Osman, fils du feu Prince Osman Fouad Pacha, fils du feu Prince Moustafa Fadel Pacha, fils du feu Vice-Roi Ibrahim Pacha.

S. A. le Prince Moustafa, fils de S. A. le Prince Kamel Fadel Pacha, fils du feu Prince Moustafa Fadel Pacha, fils du feu Vice-Roi Ibrahim Pacha.

S. A. le Prince Heidar Chenacy (7), fils du feu Prince Rouchdy Bey, fils du feu Prince Moustafa Fadel Pacha, fils du feu Vice-Roi Ibrahim Pacha.

LL. AA. les Princes Saïd Halim Pacha (8), — Mohammad Abbas Halim Pacha (9),—Mohammad Aly Halim Pacha (10),—Ibrahim Halim Pacha (11), fils du feu Prince Mohammad Abdul Halim Pacha, fils du feu Vice-Roi Mohammad Aly Pacha.

LL. AA. les Princes Omar Toussoun Pacha (12),—Mohammad Gamil Toussoun Pacha (13), fils du feu Prince Toussoun Pacha, fils du feu Vice-Roi Mohammad Saïd Pacha.

S. A. le Prince Mohammad Daoud Pacha (14), fils du feu Prince Ismaïl Bey, fils du feu Prince Mohammad Aly Pacha, fils du feu Vice-Roi Mohammad Aly Pacha.

AUTRES PRINCESSES DE LA FAMILLE KHÉDIVIALE.

LL. AA. les Princesses Djananiar,— Tchachme Afat, Khédivahs douairières, (épouses du feu Khédive Ismaïl).

LL. AA. les Princesses Fatimah (15),— Aminah (16),— Nimat (17), filles du feu Khédive Ismaïl.

LL. AA. les Princesses Kazimah,—Cadriah,—Samihah,—Badïah, filles de S. A. le Prince Hussein Kamel Pacha, fils du feu Khédive Ismaïl.

LL. AA. les Princesses Azizah (18),— Iffat (19), — Bahgat (20),— Ziba, filles du feu Prince Hassan Pacha, fils du feu Khéd. Ismaïl.

LL. AA. les Princesses Salihah (21), — Khouchiar, — Naïmah, — Zeinab, filles de S. A. le Prince Ibrahim Hilmy Pacha, fils du feu Khédive Ismaïl.

Digitized by Google

S. A. la Princesse Mounirah (22), fille de S. A. le Prince Mahmoud Hamdy Pacha, fils du feu Khédive Ismaïl.

S. A. la Princesse Fawkiah, fille de S. A. le Prince Ahmad Fouad Pacha, fils du feu Khédive Ismaïl.

S. A. la Princesse Aïn-el-Hayat, fille du feu Prince Ahmad Riffat Pacha, fils du feu Vice-Roi Ibrahim Pacha.

LL. AA. les Princesses Nazli (23),— Rokaiah (24),— Fatimah (25), —Zahrah (26),—Saniah, filles du feu Prince Moustapha Fadel Pacha, fils du feu Vice-Roi Ibrahim Pacha.

S. A. la Princesse Chiwakar (27), fille du feu Prince Ibrahim Ahmad Pacha, fils du feu Prince Ahmad Riffat Pacha, fils du feu Vice-Roi Ibrahim Pacha.

LL. AA. les Princesses Ulfat Khadidjah (28), — Badîah Zeinab, filles du feu Prince Osman Fouad Pacha, fils du feu Prince Moustapha Fadel Pacha, fils du feu Vice-Roi Ibrahim Pacha.

S. A. la Princesse Indjou, fille de S. A. le Prince Kamel Fadel Pacha, fils du feu Prince Moustapha Fadel Pacha, fils du feu Vice-Roi Ibrahim Pacha.

LL. AA. les Princesses Mahouache, — Aminah, filles de S. A. le Prince Ibrahim Rached Pacha, fils du feu Prince Moustapha Fadel Pacha, fils du feu Vice-Roi Ibrahim Pacha.

LL. AA. les Princesses Zahrah (29),—Nazli (30),—Aminah (31),— Rokaiah (32), filles du feu Prince Mohammad Abdul-Halim Pacha, fils du feu Vice-Roi Mohammad Aly Pacha.

LL. AA. les Princesses Zobeidah (33),— Khadidjah (34), filles du feu Prince Mohammad Aly Pacha, fils du feu Vice-Roi Mohammad Aly Pacha.

LL. AA. les Princesses Aminah Indjou (35),—Ismat (36), filles du feu Prince Toussoun Pacha, fils du feu Vice-Roi Mohammad Saïd Pacha.

S. A. la Princesse Naïmah, fille du feu Prince Ismaïl Bey, fils du feu Prince Mohammad Aly Pacha, fils du feu Vice-Roi Mohammad Aly Pacha.

S. A. la Princesse Zeinab, fille du feu Prince Ilhamy Pacha, fils du feu Vice-Roi Abbas Hilmy Pacha.

PRINCESSES PAR ALLIANCE.

S. A. la Princesse Malak, épouse de S. A. le Prince Hussein Kamel Pacha.

S. A. la Princesse Nazimah, épouse de S. A. le Prince Ibrahim Hilmy Pacha.

S. A. la Princesse Houriah, épouse de S. A. le Prince Mahmoud Hamdy Pacha.

Digitized by Google

S. A. la Princesse Pakizah, Vve du feu Prince Osman Fouad Pacha.
S. A. la Princesse Dawlat, épouse de S. A. le Prince Ibrahim Rached Pacha.
S. A. la Princesse Marthe, épouse de S. A. le Prinse Aly Fadel.
S. A. la Princesse Zeinab, épouse de S. A. le Prince Heidar Chenacy.
S. A. la Princesse Anissah, épouse de S. A. le Prince Mohammad Aly Halim Pacha.
S. A. la Princesse Sanieh, épouse de S. A. le Prince Mohammad Daoud Pacha.
LL. AA. les Princesses Perwar,— Aminah Djawdan, veuves du feu Prince Hussein Kamel.

---

(1) Malak Hanem.
(2) Nazimah Hanem.
(3) Houriah Hanem.
(4) Dawlat Hanem, fille de feu Hassan Bourhan Bey.
(5) Mme Marthe.
(6) S. A. la Princesse Salihah, fille de S. A. le Prince Ibrahim Hilmy Pacha.
(7) Zeinab Hanem, fille de Aly Fahmy Bey.
(8) S. A. la Princesse Aminah Indjou, fille du feu Prince Toussoun Pacha.
(9) S. A. la Princesse Khadidjah, fille du feu Khédive Mohammad Tawfik.
(10) Anissah Hanem, fille de feu Aly Galal Pacha.
(11) S. A. la Princesse Ulfat Khadidjah, fille du feu Prince Osman Fouad Pacha.
(12) S. A. la Princesse Bahgat, fille du feu Prince Hassan Pacha.
(13) S. A. la Princesse Nimat-Allah, fille du feu Khédive Mohammad Tawfik.
(14) Saniah Hanem, fille de Yahia Mansour Pacha.

---

(15) Mahmoud Sirry Pacha.
(16) Moustapha Arify Bey.
(17) Général Mahmoud Moukhtar Pacha.
(18) Hassan Mohsin Bey.
(19) Mohammad Aly Galal.
(20) S. A. le Prince Omar Toussoun Pacha.
(21) S. A. le Prince Mohammad Wahid-El-Dine.
(22) Mohammad Tawhid Effendi.
(23) Khalil Abou Haguib.

N.B. — Les chiffres en regard coïncident avec le nom de l'époux ou de l'épouse.

Digitized by Google

(24) Mahmoud Taher, fils de Ayad El-Tounsy.
(25) Ahmad Fouad Izzat Pacha.
(26) Mohammad Orfy Bey.
(27) Raouf Sabit Effendi.
(28) S. A. le Prince Ibrahim Halim Pacha.
(29) Mohammad Nadim Effendi.
(30) Dr Hassan Rifky Bey.
(31) Mohammad Chérif Pacha, Ministre Plénipotentiaire de Turquie à Stockholm.
(32) Nusrat Sadullah Pacha.
(33) Mahammad Chaker Pacha.
(34) Prince Hassan Pacha.
(35) S. A. le Prince Saïd Halim Pacha.
(36) Ahmad Galal Pacha.

Maison Militaire de S. A. le Khédive.

AIDES DE CAMP

Local Férik, Ahmed Zéki Pacha, aide de camp en chef.
» Lewa, Youssouf Zià Pacha, 1er aide de camp.
El-Miralaï, Hussein Moharram bey, aide de camp.
El-Kaïmakam, El-Saïed Maguid bey, »
» Ibrahim Riffât bey, »
El-Bimbachi, Aly Ismaïl eff., »
» Kalaf Khaïry eff., »
El-Sagh-Kolag., Abdalla Fikry eff., »

AIDES DE CAMP HONORAIRES.

El-Lewa, Mohammed Tewfik Pacha, 1er écuyer de Son Altesse.
El-Miralaï, Azziz Izat bey.

ÉTAT-MAJOR.

El-Miralaï, Hussein Ramzi bey, chef d'État-major.
El-Kaïmakam, Mohammed Yawer bey, officier d'État-major.
El-Bimbachi, Hassan Sadik eff., » » »
Local Sagh., Mahmoud Salem eff., » » »
El-Youzbachi, Salih Farid eff., » » »
El-Youzbachi, Ibrahim Adham eff., » » »

GARDE KHÉDIVIALE.

El-Kaïmakam, Mohammed Baligh bey, commandant en chef de la Garde et de la Musique Khédiviale.
El-Saghkolagasi, Khalil Kamel eff., commandant de l'infanterie.
El-Youzbachi, Mohammad Sadik Yahia eff., com. de la cavalerie.

Digitized by Google

El-Youzbashi, Omar Hamdi eff., officier de l'infanterie.
» Hamid Sâd eff., » »
» Ahmad Zaki eff., » »

Mohammad Ismaïl bey, écrivain en chef.

POLICE.

El-Moulazim-Awal, Atiah Zahr, chargé de la police du Palais.

YACHTS KHÉDIVIAUX.

El-Lewa, Ali Ibadi Pacha, aide de camp et commandant en chef des Yachts Khédiviaux.

Maison Civile de S.A. le Khédive

CABINET DES CÉRÉMONIES.

S. E. Hassan Assem Pacha, grand-maître des cérémonies.
Saïd Zoulfikar bey, 1er maître des cérémonies.
Ahmed Khaïry bey, maître des cérémonies.
Hassan Mourad bey, » »
Aly Chahine bey, » »
Ali Kamel bey, » »
Ismaïl Niazi bey, » »
Mohammed Chérif, eff., secrétaire du Cabinet des Cérémonies.

Cabinet Khédivial.

S. E. Mahmoud Fahmi Pacha, chef du cabinet.
Mohammad Fahmy eff. secrét. part. de S. E. le Chef du Cabinet.

BUREAU ARABE.

Hamza Fehmi bey, chef de bureau.
Ahmed Ismaïl eff., 1er caissier de Son Altesse.

BUREAU TURC.

Mohammed bey Izzat, chef de bureau.
Ahmed Izzet eff., sous-chef de bureau.

SECRÉTARIAT FRANÇAIS.

Ahmed Chafik bey, chef du secrétariat.
E. Oudin bey, secrétaire-archiviste.

SECRÉTARIAT ANGLAIS.

Alfred B. Brewster bey, secrétaire particulier.

BUREAU DE TRADUCTION.

Mohammed Sadik bey, chef de bureau.
Carabet Kiomgian eff., traducteur.

Comte Alexandre Sormani, moawin.

Digitized by Google

Cheikh Mohammed Rachid, Imam de la Maïeh Sanieh.

D. Fabricius bey, architecte des Palais Khédiviaux.

Dr Antoine Kautsky bey, médecin-adjoint de S. A. le Khédive.
Dr Hassan Moharram, 1er médecin du Cabinet de Son Altesse.
Dr Moh. Sadik Ramadan, 2me médecin » »
Joseph Bilinski, pharmacien en chef de Son Altesse.
Raphaël Manzoni, 2me pharmacien »
Mohammed eff. Abdul Hamide, 3me pharmacien de Son Altesse.

Mohammed Emin, chef des bureaux télégraph. du cabinet de S.A.

DAÏRA KHASSA KHÉDIVIALE.

(*Bureaux au Palais d'Abdin*).

S. E. De Martino Pacha, directeur général.
Mohammed bey Rachid, wékil de la Daïra Khassa.
S. E. Aly Gamali Pacha, directeur des Palais Khédiviaux.
El-Lewa, F. Thurneyssen Pacha, second écuyer de S. A.
Almaz Agà, chef eunuque du Palais Khédivial.
Osman bey Kamel, 1er mâoun.
Hussein eff. Kamel, médecin vétérinaire.
A. Ahmed Onsy bey, ingénieur, chargé des Travaux du Palais de Ras-el-Tin, à Alexandrie.
Mahmoud eff. Nagati, ingénieur.

DAÏRA DE S. A. LA KHÉDIVAH-MÈRE DE S. A. LE KHÉDIVE.

(*Bureaux au Palais Helmieh*).

Mahmoud bey Fahmy, directeur.

Conseil des Ministres.

Midan El-Dawaween, n° 2, (Ismaïlieh).

S. E. Moustapha Fehmy Pacha, Président du Conseil des Ministres et Ministre de l'Intérieur.
S. E. Hussein Fakhry Pacha, Ministre des Travaux Publics et de l'Instruction Publique.
S. E. Boutros Pacha Ghali, Ministre des Affaires Etrangères.
S. E. Ahmed Mazloum Pacha, Ministre des Finances.
S. E. Ibrahim Fouad Pacha, Ministre de la Justice.
S. E. Mohamed Abani Pacha, Ministre de la Guerre et Marine.

PRÉSIDENCE DU CONSEIL.

C. Cotta bey, secrétaire du Conseil des Ministres.
Ahmed Zéki bey, chef du bureau de traduction.

Digitized by Google

Ministère de l'Intérieur.

Midan El-Dawaween, n° 2, (Ismaïlieh).

S. E. Moustapha Fehmy Pacha, Ministre.
P. W. Machell, Conseiller.
S. E. Ibrahim Naguib Pacha, sous-secrétaire d'État.

F. Ermolli bey, secrétaire particulier du Ministre de l'Intérieur.
Khalil Riaz, secrétaire particulier du Conseiller de l'Intérieur.

INSPECTORAT.

G. Harvey Pacha.
H. Carter Wilson.
T. A. Schalch.
G. D. Hornblower.
Captain H. Hopkinson.
E. Marten.
Edward bey Elias.
Monteith Smith.
Moussa bey Esmat.
M. Moberly.
M. A. Hazel.

ADMINISTRATION.

Ibrahim bey Mountaz, directeur.
Mohamed Rahmy, chef de bureau.

COMPTABILITÉ ET PERSONNEL.

Major D. P. Chapman, directeur.
Scander bey Dimitri, sous-directeur.
Henri Cantel bey, »
Francis Onofrio bey, »
Hoannès Hagopian, chef de bureau.
Carl Klüppel, chef de bureau.

SURETÉ.

Abdallah Sfer bey, directeur.
Gabriel Haddad, sous-directeur.

BUREAU D'IDENTIFICATION.

Joseph Khlat, chef de bureau.

BUREAU EUROPÉEN.

Maurice Boniteau bey, directeur.
Maurice Delcroix, chef de bureau.

CONTENTIEUX DE LA PRÉSIDENCE DU CONSEIL DES MINISTRES ET DE L'INTÉRIEUR, DE LA GUERRE ET DES AFFAIRES ÉTRANGÈRES.

Pierre Bernardi, Conseiller Khédivial.
Ramsi Gress bey, sous-directeur, 1er délégué.
Elias Kher bey, secrétaire.
Elhamy Gress, chef de bureau, délégué adjoint.

MAGASINS DE POLICE.

B. M. Bewley bey, directeur.

ARCHIVES.

Omar bey Chawki, directeur.

Digitized by Google

Gouverneurs.

S. E. Mohamed Maher Pacha, Gouverneur du Caire.
Moustapha Sirry bey, sous-gouverneur du Caire.
S. E. Dr Mahmoud Pacha Sidky, Gouverneur d'Alexandrie.
Mohamed Moheb bey, sous-gouverneur d'Alexandrie.
S. E. Hussein Wassif Pacha, Gouverneur Gl du Canal de Suez.
Ibrahim Nabih bey, sous-gouverneur de Port-Saïd.
Osman eff. Farid, sous-gouverneur d'Ismaïlia.
Ahmed bey Hassan, Gouverneur de Suez.
Moustapha Wagdi bey, sous-gouverneur de Suez.
Mohamed Anwar bey, Gouverneur de Damiette.
Mahmoud Sadik bey, Gouverneur d'El-Arich.

Moudirs de la Basse-Egypte.

S. E. Mohamed Saad El-Din Pacha, Moudir de Garbieh (Tantah).
Ismaïl Raghi bey, sous-moudir de Garbieh (Tantah).
S. E. Adly Yeghen Pacha, Moudir de Dakahlieh (Mansourah).
Ibrahim Sabri bey, sous-moudir »
S. E. Moustapha Wahby Pacha, Moudir de Menoufieh (Chebin-el-Kom).
Ibrahim Halim bey, sous-moudir »
Ahmed Faïk bey, Moudir de Béhéra (à Damanhour).
Hafez Mohamed bey, sous-moudir »
Omar Rouchdy bey, Moudir de Charkieh (à Zagazig).
Essayed Fehmi bey El-Gazzar, sous-moudir »
Kalil Gamal Eddine bey, Moudir de Galioubieh (à Benha).
Mohamed eff. Ali El-Chadli, s.-moudir, » »

Moudirs de la Haute-Egypte.

S. E. Ahmed Hichmat Pacha, Moudir d'Assiout.
Moustapha Maher bey, sous-moudir »
Moustapha Ibady bey, Moudir de Guizeh.
Aly Saddik bey, sous-moudir »
Moustapha Maher bey, Moudir de Beni-Souef.
Yassin eff. Moustapha, sous-moudir »
Hassan Wacyf bey, Moudir de Fayoum.
Abdul Kerim Hassan eff., sous-moudir de Fayoum.
Hassan Badwan bey, Moudir de Minieh.
Hassan Mohsin bey, sous-moudir »
Hassan Wassyf bey, Moudir de Guirgueh (à Sohag).
Khaled bey Saïd, sous-moudir »
Mohamed Nouhy bey, Moudir de Kéneh.

Digitized by Google

Mohamed Tewfik eff., s.-moudir de Keneh.
Hassan Harès bey, Moudir d'Assouan.
Soliman eff. Osman, sous-moudir d'Assouan.

Gouvernorat du Caire.

19, Midan Bab-el-Khalik.

S. E. Mohamed Maher Pacha, Gouverneur.
Miralai, Ellis Mansfield Bey, Commandant de la Police.
Moustapha Sirri bey, sous-gouverneur.
Kaimakam, S. Paterson bey, sous-commandant de la Police.
Goubran Mouscat bey, chef du service de la sûreté.
Bimbachi, G. de Salamos, inspecteur.
Sagh., Ahmed Effat, insp. chargé du bureau des règlements.
Youzbachi, Charles Cobbe, inspecteur.
Youzbachi, Arthur Quartier, chef du service de la police secrète.
Sagh-Colagh., Aly Galeb, maoun de la police montée.
Youzbachi, Blake, chef des pompiers.
Luga Roweis, chef du bureau administratif.
Yacoub Carabet, chef du bureau de la sûreté.
Youzbachi, Vernon Jarvis, chef du service du Trafic.
Michaïl Salama, chef du bureau financier.

ADMINISTRATION.

Ibrahim eff. Safouat, 1er maoun.
Mahmoud eff. Housny, maoun.
Abdou eff. Mohamed, »
Gourgui Saad Taouil eff., traducteur-secrétaire.
Hussein eff. Kamel, ingénieur du Gouvernorat.
Mohamed Kheloussi, ingénieur à l'occupation de la voie publ.
Mohamed eff. Ibrahim, chef comptable.

CONTRIBUTIONS DIRECTES.

Sélim bey Bacos, chef du service.
Mikhaïl eff. Farag, chef du bureau.

Kisms.

Youzbachi,	Abdalla Dessouki,	Mamour du	Kism	Mouski.
»	Hassan Mahmoud,	»	»	Abdin.
»	Mahmoud Raffaat,	»	»	Esbékieh.
»	Amin Wasfi,	»	»	Darb-el-Ahmar.
»	Hassan Ismaïl,	»	»	Saïda-Zenab.
»	Mohamed Habib,	»	»	Vieux-Caire.
»	Aly Rakim,	»	»	Gamalieh.
»		»	»	Boulak.
»	Ahmed Zohni,	»	»	Bab-el-Charieh.

Digitized by Google

Youzbachi, Mahmoud Afifi, Mamour du Kism Waïli.
» Mohamed Ghaleb, » » Choubrah.
» Ghirghis Dimian, » » Khalifa.
» Adel Aziz Yehia, » » Hélouan.

Police de la Ville d'Alexandrie.

Commandement, Rue Ras-el-Tin.

Miralaï, Arthur Harington Bey, Commandant.
Bimbachi, Michel Melville, sous-commandant.
Youzbachi, Arthur Kelham, inspecteur.
Youzbachi, John P. Bewley, inspecteur.
Youzbachi, James D. Lynn, officier des Magasins.
William Roghe, chef de bureau.
M. Whitfield, chargé du bureau des Passeports.
Dr Mohamed Choucry, médecin principal attaché à la police.
Dr Ahmed Abdel Raouf, aide-médecin.
Mohamed Saleh, inspecteur-vétérinaire.

Kisms

Youzbachi, Nicolas Frankel, Mamour du Kism Menchieh.
» Hassan Hechemat, » comt la Comp. de Garde.
» Charles Lloyd, » comt la Comp. Montée.
» Nicolas de Turris, » du Kism Attarin.
» Fouad Helmi, » » Moharrem-bey.
» Giuseppe Carosiello, » » Minet-el-Bassal.
» Edward A. Moore, » » Ramleh.
» Moh. Amine Cherine, » » Gomrok.
» Mohamed Heddayeh, » » Labbane.
Mulazim-Awal, A. Favero, » » des Quais.

Police du Canal de Suez.

Bimbashi, B. Paxton, Commandant.
Youzbachi, F. Bonelli, mamour au Quartier Européen.
» Hamed Sélim » » Arabe.
Youzbachi, A. Langermann, mamour de police du Port et du Bureau des Passeports.

Yousbachi, Michele Clementi, mamour de la police à Ismaïlia.
» Aly Yousef, » » » à Suez.

Commandants de Police des Provinces.

Bimbachi, Mohamed Farid, Commt de police à Charkieh.
» Ismaïl Zohdy, » » Garbieh.

Digitized by Google

Bimbachi,	Radouan Chérif,	Comm. de police à	Guirgheh.
»	Moustafa Tewfick,	» »	Kéneh.
»	Hassan Mohamed,	» »	Béhéra.
»	Hassan Kamel,	» »	Assiout.
»	Ibrahim Nachat,	» »	Menoufieh.
»	Mahmoud Azmi,	» »	Kalioubieh.
»	Mohamed Shaukat,	» »	Minieh.
»	Mohamed Dakdouky,	» »	Guizeh.
»	Ismaïl Sabri,	» »	Dakahlieh.
»	Mohamed Emin,	» »	Fayoum.
»	Ali Nasif,	» »	Beni-Souef.
»	Shukralla Gadalla,	» »	Assouan.

Administration des Services Sanitaires et d'Hygiène Publique.

Charia El-Cheikh Yusef (*Ismaïlieh*).

Dr H. H Pinching, directeur général.
Dr W. P. Graham bey, inspecteur.
Major Cathcart Garner, »
Dr Cyril Goodman, »
Dr Noel Unsworth, aide inspecteur.
Dr Arthur E. White, aide inspecteur, Assiout.
Dr Henri Bitter, directeur de l'Institut d'hygiène.
Antoine Mesciaca bey, directeur du service administratif.
Gaston Buhl, chef du bureau européen (administ. centrale).
Habib Gazale, sous-chef » » »
Dr F. Engel bey, chef du bureau de la statistique médicale.
John Price bey, chef ingénieur sanitaire.
C. W. Burton, ingénieur sanitaire.
W. Littlewood, inspecteur vétérinaire en chef et directeur de l'Ecole Vétérinaire.
A. E. Branch, inspecteur vétérinaire.
Auguste Miller » »
F. E. Mason, prof. d'anatomie à l'Ecole Vétérinaire.
Dr Rudolph Amster, magasinier en chef.
Dr Wilhelm Dreyer, inspecteur sanitaire du Caire.
Dr Vassili bey Dimitri, inspecteur, Administ. Centrale.
Dr John Warnock, directeur de l'hospice des aliénés.
A. Pappel, chef-chimiste.
Dr Hussein Off, médecin-chimiste.

Digitized by Google

INSPECTEURS SANITAIRES DES PROVINCES.

Dr	Alexandre Baker,	inspecteur	sanitaire	à Port-Saïd.
»	J. M. Flood,	»	»	Ismaïlia.
»	Ibrahim Helmi,	»	»	Suez.
»	Yacoub Wardah,	»	»	Damiette.
»	Mohamed Farid,	»	»	Kalioubieh.
»	Ali Rasmi bey,	»	»	Menoufieh.
»	Mohamed Fayed bey,	»	»	Béhéra.
»	Ahmed Tewfick bey,	»	»	Garbieh.
»	Ibrahim Zaki bey,	»	»	Dakahlieh.
»	Mohamed Noshi,	»	»	Charkieh.
»	Mohamed Helmi,	»	»	Guiseh.
»	Ahmed Omar,	»	»	Beni-Souef.
»	Ismaïl Rouchdi,	»	»	Fayoum.
»	Ibrahim Labib bey,	»	»	Minieh.
»	Antoun Barakat,	»	»	Assiout.
»	Ahmed Arafat,	»	»	Guirghueh.
»	Ali Chaouki,	»	»	Kéneh.
»	Mohamed Ali Ezzat,	»	»	Assouan.

Inspectorat Général des Prisons.

Bureau Central, Chareh Tourkah El-Charky, imm. Aly bey Haïdar.

S. E. Charles E. Coles Pacha, C. M. G., inspecteur général.
Mohamed bey Rifaat, sous-inspecteur général.
Aram Papasian bey, secrétaire.
Osman bey Sidky, inspecteur des travaux.

SERVICE MÉDICAL.

Dr H. Parker, chef du service médical.
Dr Mahmoud Taher, médecin.
Dr Osman Radwan, médecin de l'hôpital de Tourah.

MAGASINS.

W. T. Delanoy, directeur.
Aly Saad, 1er commis.

PRISONS DE TOURAH.

René Carton de Wiart, directeur des prisons.
Mohamed eff. Ziadi, sous-directeur.

PRISONS DE GUIZEH.

Phillip H. Reufee, directeur.
Abdelrahman eff. Sirri, molahiz.

PRISONS DU CAIRE.

Dr Ismaïl Fikry, directeur de la prison de Zaptieh.
Koutbi eff., directeur de la prison de Hod-el-Martoud.

Digitized by Google

Service pour la répression de la Traite.

(Au Ministère de l'Intérieur).

Captain A. M. Mc Murdo, D. S. O., directeur.
Norman Wilkinson, inspecteur en chef.
M. L. Cope, inspecteur.
Bimbachi, Mahmoud eff. Rasmy, inspecteur.
Michel eff. Sfer, chef écrivain.

Ministère des Affaires Etrangères.

Sharia El-Dawaween, n° 14, (Ismaïlieh).

S. E. Boutros Pacha Ghali, Ministre.
S. E. Mohamed Chérif Pacha, sous-secrétaire d'Etat.
Negib bey Ghali, directeur des bureaux.
Behmer bey, sous-directeur »
Semidei bey, » »
Jacopo de Martino, maître des cérémonies.
Carabet Chéridjian bey, chef du bureau des archives.
Artine bey Stephan, chef du bureau de traduction.
Pierre Sorbier, sous-chef de bureau, rédacteur.
Saleh Zéky eff., sous-chef au bureau arabe.
Mohamed Wahby eff., sous-chef au bureau arabe.
G. Aphthonides, archiviste-adjoint.

Ministère des Finances.

Midan El-Dawaween, n° 2, (Ismaïlieh).

S. E. Ahmed Mazloum Pacha, Ministre.
J. L. Gorst, C. B., Conseiller Financier.
A. Mitchell Innes, sous-secrétaire d'État.

DIRECTION DU SECRÉTARIAT.

N. Innes bey, directeur.
W. L. Hichens, sous-chef.
Mohamed Aly eff. El-Badihi, chef caissier.

CABINET DU CONSEILLER FINANCIER.

T. Macaulay, secrétaire particulier.
Albert Crossland, attaché.

COMPTABILITÉ GÉNÉRALE DE L'ÉTAT.

V. Harari Pacha, directeur général de la Comptabilité de l'État.
P. Mesciaca bey, directeur de la trésorerie centrale et secrétaire du Comité des Finances.
S. Talamas bey, directeur des pensions.

Digitized by Google

Georges Talamas bey, directeur de la comptabilité centrale.
A. Adib bey, directeur de la comptabilité centrale et des budgets.
B. Atalla bey, sous-directeur de la trésorerie centrale.
G. Petrovich bey, sous-directeur chargé de la direction de la comptabilité des Travaux Publics.

CONTRIBUTION DIRECTES.

A. King Lewis, contrôleur.
Ahmed bey Zéki, directeur.
Guirguis bey Henein, sous-directeur.
Nicolas bey, Hakim, »
Ibrahim bey Farag, »

CONTRIBUTIONS INDIRECTES.

Gallini Pacha Fahmi, contrôleur.
Marcos bey Chenouda, chef des octrois.

CONTENTIEUX DES FINANCES, DE L'INSTRUCTION PUBLIQUE ET DES TRAVAUX PUBLICS (Y COMPRIS LES CHEMINS DE FER).

Ch. de Rocca Serra, Conseiller Khédivial.
Louis Molteni, substitut.
François Pietri, »
Constantin Camel bey, directeur.
Habib Camel bey, directeur.
Selim bey Kahil, 1er délégué.
Neghib Anhoury bey, chef de bureau.
Habib Debbane, délégué.
Adel Ganami, »

DÉLÉGATION DU CONTENTIEUX DE L'ÉTAT A ALEXANDRIE.

9, Place Mohamed-Aly.

Amédée Schiarabati bey, directeur.
Cosimo Pennazzi, substitut.
Abdul Meghid Farid, 1er délégué.
Francis Métri, 2me »
Ibrahim Abbassi, chef interprète.
J. Vitali, maître-clerc.
J. Rocca, chargé du service des archives.

INSPECTION DES FINANCES.

A. Vaillant bey, inspecteur.
Khalil bey Linant, »
Mc Cullough bey, »
A. T. Mc Killop, »
H. M. Anthony, »
F. J. Dallin, »
J. Haines, »
A. Hopkins, inspecteur.
Mohamed eff. Housny, »
Mohamed Aly Charara, »
Mohamed eff. Moussa, »
Hassan eff. Hassib, »
Aly eff. Hachim, »

Digitized by Google

SERVICE DES IMMEUBLES.

Tobia Camel bey, contrôleur.
A. R. Birdwood, directeur.

IMPRIMERIE NATIONALE (*à Boulaq*).

Alfred Chélu bey, directeur.
Mohamed Husny bey, sous-directeur.
Fernand Mourès, chef du service technique.
Joseph G. Kahil, chef comptable.

Ministère de la Justice.

Sharia El-Dawaween, n° 14 (Ismaïlieh.)

ADMINISTRATION CENTRALE.

S. E. Ibrahim Fouad Pacha, Ministre.
Malcolm Mc Ilwraith, Conseiller Judiciaire.
S. E. Ismaïl Sabri Pacha, sous-secrétaire d'Etat.

SERVICES EUROPÉENS.

A. M. Castelli bey, directeur.
Th. Cantel bey, sous-directeur.
C. Galanon, sous-chef de bureau.

SERVICES INDIGÈNES ET BUREAU DE TRADUCTION.

Osman Mortada bey, directeur.
Mohamed Zéky bey, directeur des bureaux arabes.
Abdel-Rahman El-Adl, sous-chef de bureau.
Mohamed Rachid eff., chef traducteur.

INSPECTION DES MEHKÉMEHS.

Cheikh Mohamed El-Tokhi, Moufti du Ministère, inspecteur.
Cheikh Abder Rahman Faudah, inspecteur.

INSPECTION DES GREFFES DES TRIBUNAUX INDIGÈNES.

Hanna Bakhoum bey, inspecteur en chef.
Daoud Soliman, — Habib Georges, — Youssef Matta, — Guirghis Wasfy, inspecteurs.
Harold Nolan M. B., LL. B., méd.-légiste pour les Trib. indigènes.

CABINET DU CONSEILLER JUDICIAIRE.

Henri de Codt, secrétaire-avocat.
R. G. Brunton, attaché.
Sésostris Sidarouss, attaché.

BUREAU DU BULLETIN OFFICIEL DES TRIBUNAUX INDIGÈNES.

Philippe Gelat, secrétaire.

Digitized by Google

COMITÉ DE SURVEILLANCE JUDICIAIRE.

Malcolm Mc Ilwraith, Conseiller Judiciaire, Président.

Membres.

E. K. Corbet, Procureur général près les Tribunaux Indigènes.
Pierre Bernardi, Conseiller Khédivial.
W. E. Brunyate, membre du Comité du Contentieux de l'État au Ministère de la Justice.
Ch. Testoud, Directeur de l'Ecole Khédiviale de Droit.
Ed. Johnson Pacha, Inspecteur en chef des Trib. Indigènes.
M. Sheldon Amos, Inspecteur des Tribunaux Indigènes.
Mohamed Choukri bey, magistrat, inspecteur.
Abdel Khalek Saroit bey, » »
Wassif Simaika, secrétaire du Comité.

Comité du Contentieux de l'État.

Ch. de Rocca-Serra, Conseiller Khédivial.
Pierre Bernardi, » »
W. E. Brunyate, substitut du Contentieux à la Justice.

COMITÉ CONSULTATIF DE LÉGISLATION.

Le Ministre de la Justice (Ibrahim Fouad Pacha), — Président.

Membres.

Le Conseiller Judiciaire (Malcolm Mc Ilwraith).
Un Conseiller Khédivial (P. Bernardi).
Le Directeur de l'Ecole Khédiviale de Droit (Ch. Testoud).
Le sous-secrétaire d'État au Ministère d'où émane le projet de loi ou de règlement.
Le Conseiller du Ministère de l'Intérieur (P. W. Machell) (quand les intérêts du département sont engagés).
Le Comité à le droit de convoquer les autres membres du Contentieux de l'État.
Secrétaire : Théodore Cantel bey.

Ministère des Travaux Publics.

Sharia El-Sheikhrehan, n° 1 (Ismaïlieh).

S. E. Hussein Fakhry Pacha, Ministre.
Sir William E. Garstin, K.C.M.G., sous-secrétaire d'État.
A. Boinet bey, secrétaire général.
John Lawrence Baird, secrétaire partic. du s.-secrétaire d'Etat.

Digitized by Google

SERVICE ADMINISTRATIF.

Férid bey Babazogli, chef du service.
Neghib bey Bahri, chef du bureau européen.
Derviche bey Sid-Ahmed, chef du bureau arabe.
Anatole Olivier bey, chef du bureau du budget et du personnel.
Michel bey Saleh, chef du bureau chargé des travaux des villes.
Ibraim eff. Mussawir, chef traducteur.
Aziz Abouchaar, adjoint au chef du service.

SERVICE TECHNIQUE.

Mohamed Anis bey, chef du service.
Mohamed bey Sidki, directeur de travaux, sous-chef du service.
Cecile Crawley, ingénieur, inspecteur des machines à vapeur.

INSPECTION GÉNÉRALE DES IRRIGATIONS.

Major R. H. Brown, C.M.G., R.E., Insp. Général, Basse-Egypte.
J. K. Verschoyle, Inspecteur Général, Haute-Egypte.
Aly bey Naggar, ingénieur en chef.
Amer bey Abdelbar, » »

1er Cercle.

John Langley, inspecteur.
H. W. Molesworth, directeur de travaux.
Edward Lambton, surveillant des contrats.
Mac Killop, » » »
G. J. Brooke, » » »
Abdalla Souraty, chef de bureau-comptable.
Mohamed Hazek, ingénieur en chef de la province Kallioubieh.
Ahmed Helmi, » » » » Charkieh.
Mohamed Zahed, » » » » Dakahlieh.
Moussa bey Ghaleb, directeur des travaux du Wadi Tumilat à Tel-el-Kebir.

2me Cercle.

C. E. Dupuis, inspecteur.
P. M. Tottenham, directeur de travaux.
A. Adamson, surveillant des contrats.
Henry Edmund Shakerley, surveillant des contrats.
Manoli Amato, chef de bureau comptable.
Mohamed Fahmi, ing. en chef de la prov. de Gharbieh, 1er Sect.
Moham. Mounghi, » » » 2me »

3me Cercle. — Siège à Alexandrie, 29, rue Gare de Ramleh.

R. Williams, inspecteur.
H. G. Finlaison, directeur de travaux.
Ellerington William Buckley, surveillant des contrats.
Lyall Newcomen Cooper, » »

Digitized by Google

Michel Zananiri, chef de bureau-comptable.
Aly eff. Shawki, ingénieur en chef de Rayah Béhéra.
Abdel Wahab Zéki, » » de la prov. de Béhéra.
Ibrahim eff. Zeki, » » de Guizeh.
Hassan eff. Wasfi, » » de Nubarieh.

4me Cercle. — Siège à Minieh.

T. H. Clowes, inspecteur.
G. Barton Ireland, directeur de travaux.
John A. C. Mac Calman, directeur de travaux.
Guy Christofer Foster, surveillant des contrats.
John Danvers Waghorn, » »
Joseph Mattoura, chef de bureau comptable.
Mahamed Zaher, ingén. en chef de la province de Beni-Souef.
Mahmoud Talaat bey, » » d'Assiout.
Ahmed eff. Husni, » » de Fayoum.

5me Cercle. — Siège à Kéneh.

Mahmoud bey Sidky, inspecteur.
Antoine Guinébra, comptable.
Ahmed Ramzi, ingénieur en chef de la prov. de Kéneh, 1er Sect.
Aly bey Badr, » » » 2me »
Youssef Sidki, surveillant de contrats.

DIRECTION DES TRAVAUX DE GUIRGUEH.

Hussein bey Wassif, directeur de travaux.
Mohamed Talaat, ingénieur en chef de la province de Guirgueh.
Ahmed eff. Fauzi, » » » d'Assiout, Sud.

BARRAGES.

Octavius George Brooke, directeur.

NOUVEAU CERCLE DES PROJETS (*Siège Minieh*).

Ismaïl bey Sirri, inspecteur.
Constantin Vlamos, ingénieur en chef.
Abdallah bey Wahbi, » »

DIRECTION GÉNÉRALE DES VILLES ET BATIMENTS DE L'ETAT.

Arnold H. Perry, directeur général.

INSPECTORAT EN CHEF DES BATIMENTS NORD ET DES TANZIMS.

Sayed bey Choucry, inspecteur en chef.
Ahmed bey Said, directeur.
Ahmed eff. Rached, ingénieur en chef.

Digitized by Google

INSPECTORAT EN CHEF DES BATIMENTS NORD.

Courtenay Clifton, inspecteur en chef.
Charles Conin Pastour, inspecteur adjoint.

INSPECTORAT EN CHEF DES BATIMENTS SUD.

Mareshall Hewat, inspecteur en chef.

INSPECTORAT DES BATIMENTS SUD.

Mahmoud bey Fahmy, inspecteur.

BUREAU DE L'ARCHITECTE EN CHEF.

Alphonse Manescalco bey, architecte en chef.
Alfred Enser, architecte adjoint.

BUREAU DE L'INGÉNIEUR ÉLECTRICIEN.

J. Jacot Des Combes, ingénieur électricien.

INSPECTORAT DES BATIMENTS EST.

Charles Chapman, inspecteur.

INSPECTORAT DES BATIMENTS OUEST.

Fritz Ehrlich, inspecteur.
Emile Leriche, directeur.
Mahmoud bey Safouat, directeur du Tanzim.

DIRECTORAT DES BATIMENTS DU CAIRE.

Gustave Schauffle, directeur.

DIRECTORAT DES BATIMENTS DU DELTA À TANTAH.

Claude Augustin de Cosson, directeur.

DIRECTORAT DU TANZIM À ZAGAZIG.

Ahmed eff. Raouf, ingénieur en chef.

DIRECTORAT DES TRAVAUX A BENI SOUEF.

Abdel Rahman eff. Zuhni, ingénieur en chef.

DIRECTORAT DES TRAVAUX A SOHAG.

Mohamed eff. Raafat, ingénieur en chef.

COMPTABILITÉ CENTRALE.

Youssef eff. Habib, chef de bureau.

DIRECTION DU TANZIM ET DE LA VOIRIE DU CAIRE.

Hilaire Reboul, directeur.
Toussaint Caneri, secrétaire.
Aly eff. Sabri, chef ingénieur.

TANZIM DE HÉLOUAN.

Mohamed eff. Khairi, ingénieur.

Digitized by Google

SERVICE DE L'ÉCLAIRAGE, ARROSAGE ET BALAYAGE.

Félix Powell, inspecteur.
Herbert Fitz Patrick, sous-inspecteur.
Ahmed eff. Badr, sous-inspecteur.
Jean A. Megalougeni, surveillant du gaz.

Service des Antiquités.

MUSÉE *(au Palais de Guiseh).*

G. Maspero, directeur général des Musées Egyptiens et du service des fouilles.
Emile Brugsch bey, conservateur.
J. T. Quibell, inspecteur gén. de la Moyenne et de la B.-Egypte.
Howard Carter, inspecteur du Saîd et de la Nubie.
Ahmed bey Neguib, inspecteur.
Ahmed Kamal bey, conservateur-adjoint.
Georges Daressy, » »
Georges Legrain, inspecteur-dessinateur.
Barsanti, conservateur-réparateur.
Baraize Emile, géomètre-arpenteur.
Hervé Bazil, secrétaire-comptable.
Ahmed Chawiche, nazir.
Anis Aclimandos, chef de bureau.

Service de l'Arpentage.

Capt. H. G. Lyons, directeur général.

INSPECTEURS.

Thomas Barron,
H. J. L. Beadnell,
T. J. Campbell,
W. Fraser,
L. Gorringe,
R. M. Hansard,
Dr W. F. Hume,
H. A. Humphreys,
A. Lucas,
Elias Sabbagh, secrétaire.
G. H. Morgan,
Henri Ravon bey,
Achille Robert bey,
C. Seiwerth,
H. Skill,
M. V. Stuart,
Ahmed Tewfik,
B. H. Wade.

Direction Générale des Réservoirs.

A. Webb, directeur général.
Maurice Fitzmaurice, directeur du réservoir d'Assouan.
J. H. Stephens, directeur du barrage d'Assiout.
F. A. Hurley, directeur de travaux.
F. Reginald Boxwell, surveillant de contracts.

Digitized by Google

Administration des Chemins de fer, des Télégraphes et du Port d'Alexandrie.

CONSEIL

Major J. H. L'E. Johnstone, R. E , Président.
Julien Barois, administrateur Français.
Scander Pacha Fahmy, administrateur Indigène.

SECRÉTARIAT DU CONSEIL.

Léon Imblon, secrétaire du Conseil.
Youssef bey Messarra, sous-secrétaire du Conseil.
Abdallah Simaïka, sous-secrétaire adj. (affaires contentieuses).
Emile Bertrand, sous-secrétaire adjoint.
G. F. Schreiber, secrétaire particulier du Président.
Bertrand de Gironde, secrét. particulier de l'administ. français.
Attiah Wahby secrét. particulier de l'administrateur indigène.

COMITÉ DES CHEFS DE SERVICE.

F. H. Trevithick, ingénieur en chef de la Traction, Président.
A. J. Cotterill, ingénieur en chef de la Voie et des Travaux et
Capt. W. A. S. Kincaid, R. E , chef de l'exploitation, membres.
Gordon Clay, secrétaire.

SERVICE DE LA COMPTABILITÉ ET DU CONTROLE DES RECETTES ET DÉPENSES.

Youssef bey Rouchdy, directeur de la comptabilité centrale.
Marius Schemeil, sous-directeur de la comptabilité.
Yacoub Nakhla, sous-directeur de la comptabilité.
Marcus bey Simaïka, chef du controle des Recettes & Dépenses.

EXPLOITATION.

Capt. W. A. S. Kincaid, R. E., chef de l'Exploitation.
Lieut. R.B.D. Blakeney, R.E., D.S.O., chef adjoint de l'Exploitat.
Lieut. G. C. M. Hall, R. E., D. S. O., » » »
Ahmed bey Sabry, » » »
Risgalla bey Ghobrial, sous-chef de l'Exploitation.
J. E. Acres, » » »
Mohamed bey Ramadan, chef de Division de l'Exploitation de la Haute-Egypte.
Naguib Fahmy, chef de Division de l'Exp. de la Basse-Egypte.

Digitized by Google

Lionel Harbord, inspecteur spécial.
Amin Hanafi, inspecteur du District du Caire.
Wakim Mansour, » » d'Alexandrie.
Wasili Rafaël, » » d'Embabeh.
B. Pearson, » » de Sohag.
Mohamed Galeb, » » de Minieh.
R. Grundy, » » de Mansourah.
Awad Salama, » » de Tantah.
X. » » de Zagazig.
Faltas Mikhail, surveillant de la ligne de Matarieh.
Guerges Antoun, chef de gare du Caire.
Habib Salama, » » de Gabbari.
D. James Hilpern, » » d'Alexandrie.
Mahmoud Talaat, » » de Tantah.

MATÉRIEL ET TRACTION.

F. H. Trevithick, ingénieur en chef.
R. G. Peckitt, chef adjoint.
John Milburn bey, chef du district d'Alexandrie et Gabbari.
R. Harle, » » de Tantah.
Gustave Holzer bey, » » de Zagazig.
X., » » de Minieh.
W. Kemp, » » de Sohag.
E. Rye » » du Caire.
W. Hodgson bey, ingénieur des Ateliers des Machines.
Carlo Otto, contre-maître Atelier Riveurs.
George Bain, ingenieur des ateliers des voitures & wagons.
Ghirghis Aldas bey, chef du bureau central.
Fortunato Zahra, chef du bureau technique.

VOIE ET TRAVAUX.

A. J. Cotterill, ingénieur en chef.
G. Bimsenstein, ingénieur en chef adj. de la Voie et Bâtiments.
Alfred Husson, ingén. en chef. adj. des ponts et des travaux neufs.
J. C. Schreiber, ingénieur en chef adjoint du Service temporaire des travaux neufs.
A. de Pauliny, ingénieur en chef adjoint du Service temporaire des travaux neufs.
Abdel-Aziz bey Farid, inspecteur principal de la Basse-Egypte.
Naguib Shakoor, inspecteur principal de la Haute Egypte.
L. Langlois bey, chef du bureau du domaine.
J. Zarb bey, architecte.
Hare Duke, ingénieur des travaux neufs.

Digitized by Google

Scandar Abdel-Malak, chef du bureau central.
A. Diacomidis, chef du bureau des Etudes.
B. Malaval, ingénieur du Port d'Alexandrie.
Bahader bey, ingénieur du District d'Alexandrie.
Ahmed Mazhar, ingénieur du District de Zagazig.
Ibrahim Esmatt, ingénieur du District de Tantah.
Edouard Vassallo, » » Caire.
Louis Mégy, » » Embabeh.
Mohamed Tewfik, » » Minieh.
Ibrahim El-Sayed, » » Mansourah.
Mohamed Hassan Tewfik, ing. » Sohag.
J. C. Serjeant, ingénieur de la gare de triage à Gabbari.

TÉLÉGRAPHES.

E. A. Floyer, inspecteur général.
J. D. Wallich, sous-inspecteur général.
Saleh bey Soubhi, ingénieur en chef.
A. Bussutil, chef du bureau de l'Esbékieh.
G. Dupont, chef du bureau d'Alexandrie.
Ali Badiaa, ingénieur du district du Caire.
Ahmed Maher, » » d'Ismaïlia.
Hassan Raafat, » » de Tantah.
A. Paoletti, » » de Kéneh.
Ragab Fahmi, » » de Minieh.

MAGASINS GÉNÉRAUX.

H. G. Sheppard, inspecteur général.
Ed. H. Callender, sous-inspecteur général.
Spiridon Dimitri, chef du bureau central.
Frank Morgan, inspecteur des charbons.
Ibrahim Sarwatt, chef des Magasins de Gabbari.
Boutros Badir, » » » de Boulac.
F. Sacchett, chef de l'Economat et de l'Imprimerie Centrale.

LIGNE DE KÉNEH-ASSOUAN.

Peacock, chef-inspecteur.
Mesny, ingénieur de la Voie.
Hutton, chef du dépôt de la traction.

SERVICE MÉDICAL.

Major C. S. Spong, D.S.O., médecin en chef.
Dr A. G. P. Murison, sous-médecin en chef.
Dr Edouard Schemeil, médecin du district du Caire et des Ateliers de Boulac.

Digitized by Google

Dr Jacques Sierra, médecin du district d'Alexandrie et des Ateliers de Gabbari.
Dr Mohamed Chawki, médecin du district d'Embabeh.
» Mohamed Cherine, » » » de Minieh.
» Aly Eloui, » » » de Sohag.
» Carali, » » » de Tantah.
» Abdel-Ati, » » » de Mansourah.
» Neguib Moftah, » » » de Zagazig.
» Mourad Ayoub, médecin de la ligne de Kéneh-Assouan.

SERVICE DE L'ÉLECTRICITÉ.

Dr Bay, chef du service de l'Electricité.

Ministère de l'Instruction Publique.

à Darb-el-Gamamiz, n° 45.

S. E. Hussein Fakhry Pacha, Ministre.
S. E. Yacoub Artin Pacha, Sous-Secrétaire d'État.
Douglas Dunlop, Secrétaire général, chargé du contrôle et de la direction du service d'inspection.
Arthur V. Houghton, inspecteur.
A. Bernard bey, »
William Swanson, »
Cheikh Hamza Fathallah, inspecteur.
Cheikh Mohammed Chérif, sous-inspecteur.
Mohammed eff. Diab, »
Cheikh Mohammed Aatef, »
Cheikh Dessouki Gouhari, »
Cheikh Mohammed el Mahdi, »
Cheikh Abd-el-Aziz Chawich, »
Walberg bey Dzierzanowski, chef du bureau européen.
Dr Mohammed bey Eloui, médecin en chef des écoles.
Dr Osman eff. Sami, médecin des écoles.
Dr Radwan eff. Zaiwar, » »
Dr Mohammed eff. Kamel El-Kafrawi, médecin des écoles.
J. R. de Vere, surveillant des cours de gymnastique.

CONSEIL SUPÉRIEUR DE L'INSTRUCTION PUBLIQUE.

S. E. Hussein Fakhry Pacha, Ministre, président.
S. E. Yacoub Artin Pacha, — J. L. Gorst, — Charles de Rocca Serra, — Ismaïl bey Sirry, *membres*.

Digitized by Google

COMITÉ TECHNIQUE DE L'INSTRUCTION PUBLIQUE.

S. E. Yacoub Artin Pacha, président.

D. Dunlop, — A. Bernard bey, — G. Elliot, — Amin bey Samy, — A. Walberg bey Dzierzanowski, *membres.*

CONSEIL DE DISCIPLINE DE L'INSTRUCTION PUBLIQUE.

S. E. Yacoub Artin Pacha, président.

D. Dunlop, — Cheikh Hamza Fathallah, — Charles Testoud, — Ahmed bey Zohni, *membres.*

ÉCOLE DE MÉDECINE ET DE PHARMACIE.

à Kasr-el-Aïni.

S. E. Dr Ibrahim Pacha Hassan, Président.

Dr H. P. Keatinge, directeur.

Dr F. M. Sandwith, professeur de pathologie interne.
Dr F. C. Madden, professeur de pathologie externe.
Dr H. W. Wilson, professeur de physiologie.
Dr W. St. C. Symmers, professeur de pathologie.
Dr W. A. Schmidt, professeur de chimie.
Dr C. E. Tribe, professeur de clinique interne.
Dr Frank R. Milton, professeur de clinique externe.
Dr Mohammed Choukry bey, professeur d'obstétrique et de gynécologie
Dr E. C. Fischer, professeur d'ophtalmologie.
Dr G. Elliot Smith, professeur d'anatomie.
Dr O. Dinkler, professeur de pharmacologie.
Dr H. Bitter, professeur d'hygiène.
Dr Harold Nolan, professeur de médecine judiciaire.
Dr Walter Innès bey, conservateur du Musée d'histoire naturelle.
Dr Arthur Looss, professeur d'helminthologie.
W.L.S. Loat, surint. des recherches relatives aux poissons du Nil.
Aly eff. Mourad, assistant du Laboratoire de chimie.
Dr Mohammed eff. Nashed, chef des travaux anatomiques.
Dr Abdul-Mageed eff. Mahmoud, moniteur de physiologie.
Gabriel eff. Bahary, assistant du Laboratoire de chimie.
P. L. Babington, bibliothécaire et professeur d'anglais.
A. R. Keldany, secrétaire.

ÉCOLE KHÉDIVIALE DE DROIT.

Sharia Abdel Aziz, n° 1.

Charles Testoud, directeur et professeur de Droit civil.
Omar Loutfy bey, sous-directeur et prof. de Droit criminel (sections réunies).

Digitized by Google

Hugo Lusena bey, professeur de Procédure civile et commerciale (section française).
J. S. Willmore, professeur de Procédure civile (section anglaise).
H. W. Halton, professeur de Droit civil (section anglaise).
René Perret, professeur de Droit romain (section française).
Pierre Arminjon, professeur de Droit commercial et de Droit international privé (section française).
Henri Lamba, professeur de Droit administratif et d'Économie politique (section française).
M. Sheldon Amos, professeur d'Introduction générale à l'étude du Droit, et d'Économie politique (section anglaise).
J. H. Scott, professeur de Droit romain (section anglaise).
Mohammed eff. Osman, prof. de Droit civil (section française).
Mohammed eff. Rafat, professeur d'Introduction générale à l'étude du Droit (section française) et de Conférences en Droit pénal spécial (sections réunies).
Cheikh Mohammed Zeid, prof. de Droit musulman (sect. réunies).
Cheikh Mohammed Salama, prof. adjoint de Droit musulman (sections réunies).
W. F. Mun Gavin, prof. d'anglais (sections anglaise et française).
F. Legrand, prof. de français (sections anglaise et française).
E. A. Van Dyck, professeur de traduction (section anglaise).
Moustafa eff. Nasr, prof. de traduction (section française) et d'Organisation judiciaire et administrative (sect. réunies).
Mohammed eff. Abd-el-Salam, bibliothécaire et officier.
Saleh eff. Adel, secrétaire.

ÉCOLE POLYTECHNIQUE, *à Darb-el-Gamamiz, n° 45.*

Ahmed bey Zohni, directeur.
Robert Holt, sous-directeur.
Antoine Santamaria, professeur de dessin.
Moh. bey Faouzy, professeur de construction de bâtiments.
C. E. Wolff, professeur de travaux d'art, routes et chemins de fer.
A. H. Plummer, prof. d'arpentage, de dessin et d'hydrostatique.
O. G. Gunter, prof. de mécanique appliquée et de mach. à vapeur.
A. D. P. Beaven, professeur de mathématiques et d'anglais.
G. Fleuri, profes. de mathématiques et de géométrie descriptive.

LYCÉE TEWFIKIEH (COURS NORMAL, COURS SECONDAIRE ET COURS PRIMAIRE), *à Kasr-el-Nouzah (Choubrah).*

Gilbert J. Elliot, directeur.

Professeurs de Français et de Sciences.

J. Mirguet, — V. Guedeu, — P. Quilici, — E. Chevalley.

Digitized by Google

Professeurs d'Anglais et de Sciences.

R.R. Smithard, — H. W. Mardon, — G. Robb, — G. H. F. Cookson, — J. Clark, — F. Turner, — J. W. Crowfoot, — E. H. Mac Dougall, — R. S. Patterson, — Mohammed El-Sayed.

Professeurs de Dessin et de Calligraphie.

Philippoteaux, — G.L. Anderson, — Hassan eff. Raef, — Aly eff. Ibr.

Professeurs d'Arabe et de Sciences.

Mohammed eff. Aly-el-Miniawi, — Cheikh Hamed Moussa, — Ahmed eff. Samir, — Cheikh Abdel-Rahman Aboul Nasr, — Mohammed eff. El-Hassany, — Mohammed eff. Chalaby, — Ahmed eff. Emran, — Ghali eff. Bakhoum, — Mohammed eff. Ahmed, — Zaky eff. Khawam, — Ismail eff. Hakki, — Mohamed eff. Zeki.

Bibliothécaire.

Pierre Zaghikian.

Officiers chargés de la discipline.

Mohammed eff. Khaled, — Constantin eff. Théophanidès, — Hamed eff. Afifi, — Aly eff. Rida.

ÉCOLE NASRIEH (COURS NORMAL ET COURS PRIMAIRE).

Sharia Kasr-el-Aly.

Amin bey Sami, directeur.
Soltan eff. Mohammed, professeur de littérature arabe.
Cheikh Soliman-el-Abd, professeur d'exégèse.
Ismaïl eff. Rafaat, professeur d'histoire et de géographie.
Abd-el-Rahim eff. Gallab, professeur d'arabe.
Ahmed eff. Fahmi, professeur de sciences.
Hassan eff. Tewfik, » de pédagogie.
Ismaïl eff. Ahmed, » de mathématiques.
Mohammed eff. Idriss, » de »
Issaïd eff. Mohammed, professeur d'arabe.
Cheikh Mohammed El-Husseini, » »
Mohammed eff. Nassar, » »
Thomas Morton Chinn, professeur d'anglais et de sciences.
J. S. Peacock, » » » »
Alphonse Mesk, professeur de français et de sciences.
Pierre Giorgiani, bibliothécaire.
Ahmed eff. Kadry, professeur d'anglais et de dessin.
Mikhaïl eff. Farag, professeur de mathématiques.
Coosa eff. Guirguis, prof. d'anglais.

Digitized by Google

LYCÉE KHÉDIVIEH (COURS SECONDAIRE).

Darb-el-Gamamiz, n° 45.

A. H. Sharman, directeur.

Professeurs d'Anglais et de Sciences.

R. A. Brown, — H. Swift, — M. C. Carman, — E. Coupland, — W. H. Hill, — J. W. A. Young, — G. E. Burnett-Stuart, — J. Edgar, — J. W. Mc. Pherson, — H. N. Bowden Smith, — H. R. Smith, — E. Tatton Brown, — R. V. Wild.

Professeurs de Français et de Sciences.

N. Blau, — E. J. Burdet, — P. Drapel, — P. Kranck, — H. Parodi. J. C. Grosjean, — J. Gagnaux, — Ch. Millon, — L. Benoit.

Professeurs d'Arabe et de Sciences

Abd-el-Gawad eff., — Aly eff. Hamid, — Abdalla eff. El-Ansary, — Cheikh Saïd Saleh, — Cheikh Tantawi Gohari, — Cheikh Mohammed Bakry, — Cheikh Abd-el-Bari.

Professeurs de traduction

E. Van Dyck, — Selim eff. Yazgy.

Professeur de dessin

George Lilly Anderson.

ÉCOLE KHÉDIVIALE D'ARTS ET MÉTIERS, *à Boulac.*

L. Meunier bey, directeur.

1° *Enseignement technique.*

Mahmoud eff. Fahim, prof. de mathématiques et de topographie.
Abderrahman eff. Anis, prof. de mathématiques élémentaires.
Hussein eff. Yousri, » » »
Mohammed eff. Wasfy. » de mécanique indust., const. et irrig.
Moustafa eff. Taher, » de physique et de chimie indust.
Ahmed eff. Serry, profess. de dessin industriel.
Paolo Trombetta, » de français.
Mahmoud eff. Samy, » d'anglais.

2° *Enseignement pratique.*

William C. George, chef des ateliers.
Gustave Kemp, » » de gravure et d'imprimerie.
Joseph Zarb, » » de fonderie.
Antonio Makhry, » » des forges.
Ibrahim eff. Ismaïl, » » d'ajustage et de tours à métaux.
Soliman eff. Eïd, » » de menuiserie et modelage.

Digitized by Google

ÉCOLE D'AGRICULTURE, *à Guizeh*.

Dr W. C. Mackenzie, directeur.
A. Linton, premier professeur d'agriculture.
F. Fletcher, second » »
P. Drummond, professeur d'arpentage.
G. Burns, professeur de chimie.
A. B. Stewart, professeur de physique et de mathématiques.
G. Brook, professeur d'anglais.

LYCÉE DE RAS-EL-TIN A ALEXANDRIE (COURS SECONDAIRE ET COURS PRIMAIRE).

Ismaïl bey Hassanein, directeur.

Professeurs d'Anglais.

F. Burrill,—W. H. Stephens,—J. Clarke Shaw,—D. Tweedie,—G. Foster Smith, — Mahmoud eff. Yusseff,—Moh. eff. Loutfy.

Professeurs de Français.

A. Blandenier, — A. Haye, — L. Tondeur, — Salama eff. Arif.

Professeurs d'Arabe et de Mathématiques.

Wissa eff. Wassif, — Osman eff. Labib, — Abdel Aziz eff. Farid, — Cheikh Arafa Aly Ghorab, — Cheikh Abd-el-Hakim Mohammed, — Cheikh Mohammed Yusseff Candil,— Cheikh Hassan Awad,—Cheikh Mohammed Enebeh,—Cheikh Yusseff Afifi, — Cheikh Mahmoud Mohammed (calligraphie), Cheikh Ahmed Mousa (coran), — Abd-el-Hadi eff. Rifaat (dessin), — Aly eff. Hilmy (turc).

BIBLIOTHÈQUE KHÉDIVIALE, *à Darb-el-Gamamiz, n° 45.*

Prof. Dr B. Moritz, directeur.
Seyid Mohammed El-Biblaoui, sous-directeur.
Cheikh Ahmed Meihy, conservateur de la section arabe.
Cheikh Ahmed Deyrouti, conservateur de la section arabe.
Tewfik eff. Iskarous, conservateur de la section européenne.
Mohammed eff. Labib, magasinier.
Mohammed eff. Naguib, secrétaire.
Aly eff. Soubhy, surveillant de la salle de lecture.
Mohammed eff. Darwich, conservateur-adjoint.
Mohammed eff. Safouet, surveillant-adjoint.

Ministère de la Guerre.

Sharia Sheikhreham, n° 1 (Ismaïlieh).

H. E. Mohammed Pacha El-Abani, Minister.
Saghkolaghasi, Mohammed Eff. Khesrow, A.D.C.
H. E. Sir Edward Zohrab Pacha, K.C.M.G., C.B., Under-Secretary of State for War.

Digitized by Google

EGYPTIAN ARMY

Head Quarters Staff.

Major General, Sir Reginald Wingate Pacha, K.C.B., K.C.M.G., D.S.O., A.D.C., Sirdar.
Kaimakam, Lord E. H. Cecil Bey, D.S.O., Military Secretary.
Bimbashi R. A. Markham, Aide-de-Camp to the Sirdar.
Yusbashi, Hussein Eff. Wahbi, » » »
» Amin Eff. Heiman, » » »
Mulazim Awal, Ahmed Eff. Kafi, extra Aide-de-Camp.
Milhem Bey Shakoor, *(Arabic Secretary).*

Lewa, C. Fergusson Pasha, D.S.O., Ajutant General
» Mohamed Pacha Zuhri, Assist. Adj. General.
Miralai, W. S. Sparkes Bey, C.M.G., » » »
» J. Asser Bey, » » »
Kaimakam, J. K. Watson Bey, C.M.G., D.S.O., Assist. Adj. General.
» L. O. Fitz M. Stack, » »
Miralai, E. E. Bernard Bey, Sudan Bureau.
Kaimakam, P. G. Elgood Bey, Financial Secretary.
» Ahmed Bey Zeki, Dep. Assist. Adj. General.
Bimbashi, W. E. Bailey, » » » »
Miralai, Ibrahim Bey Fathi, D.S.O., Staff Officer.
Yusbashi, Mohammed Eff. Amin, »
Miralai, R. H. Penton Bey, D.S.O., Principal Medical Officer.
Miralai, C.E.G., Blunt Bey, Director of Supplies.
Miralai, L. B. Friend Bey, Director of Works and Stores.
Miralai, G. R. Griffith Bey, D.S.O., Principal Vety. Surgeon.

COMMANDING HALFA DISTRICT.

Kaimakam, G. B. Macauley Bey.
Yusbashi, Hassanein Eff. Rifat.

COMMANDING SUAKIN DISTRICT.

Kaimakam, H. T. Godden Bey, D.S.O.
Mulazim Awal, Ahmed Eff. Abdu, Staff Officer.

Regimental Lists.

CAVALRY *(Head Quarters), Abbassiyeh.*

Miralai, W. H. Persse Bey.
Kaimakam, C. B. Bulkeley-Johnson Bey.
Bimbashi, H. M. Kenrick.
» A. M. Pirie, D.S.O.
» L. Rawstorne.
» Abdel Mejid Eff. Rafat.
» Shehata Eff. Kamel.

Digitized by Google

ARTILLERY *(Head Quarters), Abbassiyeh.*

Miralai M. Peake Bey.
Kaimakam, Mohammed Bey Mahmud.
Bimbashi, W. A. Boulnois.
» G. Gillson.
» G. E. C. G. Charlton.
» H. F. E. Lewin.
» G. F. Clayton.
» A. B. Bethell.
» Ahmed Eff. Hafez Essama.
» Ali Eff. Fahmi.
» Hussein Eff. Kheiri.

CAMEL CORPS.

Kaimakam, E. B. Wilkinson Bey.
Bimbashi, C. Norbury.
» B. C. M. Carter.
» E. A. F. Redl.
» Mustafa Eff. Addulla.

INFANTRY.

1st Battalion.

Kaimakam, G. T. Peacocke Bey.
Bimbashi, H. D. W. Lloyd.
» C. P. Roberts.
» Ibrahim Eff. Sabri.

2nd Battalion.

Kaimakam, E. G. T. Bainbridge Bey.
Bimbashi, F. G. Newall.
» Mohammed Eff. Lebib.

3rd Battalion.

Kaimakam, H. Ross-Johnson Bey.
Bimbashi, H. H. Wilson.
» Mustafa Eff. Riad.

4th Battalion.

Bimbashi, C. W. Maclean.
» Hon. A. G. A. Hore-Ruthven, V.C.
» Rashwan Eff. Negib.

5th Battalion.

Kaimakam, Abd-el-Gauwad Bey Borhan.
Bimbashi, Mustapha Eff. Hilmi.
» Mohammed Eff. Badr.

Digitized by Google

6th Battalion.

Kaimakam, Osman Bey Iffat.
Bimbashi, Hamed Eff. Fauzi.
» Khelil Eff. Shefik.

7th Battalion.

Kaimakam, Mohammed Bey Rafat.
Bimbashi, Mohamed Eff. Atef.
» Farag Eff. Fathi.

8th Battalion.

Kaimakam, Mahmud Bey Husni.
Bimbashi, Mustapha Eff. Fikri.
» Ibrahim Eff. Sirri.

9th (Sudanese).

Kaimakam, E. S. Herbert Bey.
Bimbashi, W. D. Ingle.
» F. C. Heneker.
» Musa Eff. Fauzi.

10th (Sudanese).

Kaimakam, W. H. Hunter Bey.
Bimbashi, A. Sutherland.
» Hon. W. J. de Montmorency.
» C. I. Stockwell.
» Mohammed Eff. Kamel.

11th (Sudanese).

Kaimakam, F. M. B. Hobbs Bey.
Bimbashi, H. D. Palmer.
» W. E. Connolly.
» A. Cameron.
» Ahmed Eff. Wasfi.

12th (Sudanese).

Kaimakam, T. A. Dickinson Bey.
Bimbashi, J. G. A. Massy.
» H. D. F. O'Sullivan.
» Hassan Eff. Tewfik.

13th (Sudanese).

Kaimakam, E. P. Strickland Bey, D.S.O.
Bimbashi, H. Gordon.
» E. R. Whishaw.

Digitized by Google

Bimbashi, H. R. Phipps.
» Murgan Eff. Mahmud.

14th (Sudanese).

Kaimakam, P. R. Phipps Bey.
Bimbashi, E. H. Armstrong.
» G. C. M. Sorel Cameron.
» Ali Eff. Fahmi.

15th (Sudanese).

Kaimakam, Sir H. B. Hill Bt. Bey.
Bimbashi, C. J. Hawker.
» R. V. Savile.
» H. F. S. Amery.
» Ali Eff. Saleh.

16th Battalion.

Kaimakam, H. V. Ravenscroft Bey.
Bimbashi, P. R. Wood.
» Hon. M. P. Macnaghton.
» Mursi Eff. Fahmi.

RAILWAYS.

Director of Railways, Kaimakam, G. B. Macauley Bey.
Bimbashi, E. C. Midwinter, D.S.O.,
» W. E. Longfield,
» M. E. Sowerby,
» S. F. Newcombe,
» P. C. Lord,
Kaimakam, Mahmud Eff. Kheiralla,
Bimbashi, Abdulla Eff. Nasrat.
} *Staff Officers.*

EGYPTIAN GUARD COMPANY.

Yusbashi, Mohammed Eff. Rifki.

MILITARY SCHOOL *(Abbassieh)*.

Director, El-Lewa, Ismaïl Bey Sarhank.
Commandant, El-Miralai, H. G. K. Matchett Bey.

Civilian Professors.

H. E. Brian Esq.
F. S. Plunkett Esq.
A. Wellburn Esq.
H. W. Berry Esq.
Sheikh Osman Bey Zanati.
Mahmoud Eff. Kamel.

MEDICAL CORPS.

Miralai, R. H. Penton Bey, D.S.O.
Kaimakam, H. N. Dunn Bey.
» Selim Bey Mosali.

Digitized by Google

Bimbashi, H. A. Bray.
» J. H. Rivers.
» S. L. Cummins.
» J. Mc. Ardle.
» H. G. F. Stallard.
» G. S. Nickerson.
» H. E. Haymes.
» F. J. Brankenridge.
» Ahmed Eff. Fadli.
» Hussein Eff. Rasem.
Hon Bimbashi, E. A. Gates.
» » E. S. Crispin.
» » A. Webb-Jones.

TRANSPORT.

Commandant, ...
Bimbashi, S. K. Flint.
» C. Mc Key.
» J. Scott-Barbour.
» A. Nicklin.

DEPARTMENT OF STORES.

Miralai, L. B. Friend Bey, Director.
Kaimakam, Mahmoud Bey Tewfik.
» Mohammed Bey Mukhtar.
Bimbashi, G. W. Anderson.
» M. D. Bell.
» W. R. Johnson.
» Mahmoud Eff. Hilmi.
» Mohamed Eff. Gelal.

DEPARTMENT OF WORKS.

Director, El-Miralai, L. B. Friend Bey.
Superintending Engineers { Kaimakam, H. Powell Bey.
Bimbashi, M. R. Kennedy, D.S.O.
» R. J. Done.
Director of Telegraphs and Posts, Kaimakam, J. S. Liddell Bey.

DEPARTMENT OF SUPPLIES.

Miralai, C. E. G. Blunt Bey.
Bimbashi, F. J. L. Howard Bey.

VETERINARY DEPARTMENT.

Miralai, G. R. Griffith Bey, D.S.O.
Kaimakam, T. E. W. Lewis Bey.
Bimbashi, Mohammed Eff. Hafez.

Digitized by Google

BANDS.

Director, El-Saghkolaghasi, C. Franklin.

Bandmasters.

Yusbashi, Mohammed Eff. Ahmed.
Mulazim-Awal, Abd El-Rahman Eff. Abdu.
Mulazim-Tani, Mustafa Eff. El-Ashri.

SOUDAN CIVIL ADMINISTRATION.

Governor General, El-Ferik, Sir F. R. Wingate Pasha, K.C.B., K.C.M.G., D.S.O., A.D.C.
Civil Secretary and Deputy Governor General, El-Lewa, H. W Jackson Pasha, C.B.
Civil Secretary and Sudan Agent, Cairo, El-Kaimakam, A. E. W. Count Gleichen Bey, C.V.O., C.M.G., D.S.O.
Inspector General, El-Lewa, Sir R. Von Slatin Pacha, K.C.M.G., C B., M.V.O.
Intelligence Officer, El-Bimbashi, H. H. S. Morant.
Director of Surveys, El-Lewa, Hon. M. G. Talbot Pasha.
Director of Railways, El-Kaimakam, G. B. Macauley Bey.
Financial Secretary, El-Miralai, E. E. Bernard Bey.
Director of Telegraphs and Posts, El-Kaimakam, J. S. Liddell Bey.
Controller of Stores, El-Miralai, W. H. Drage Bey, D.S.O.
Inspector of Prisons, El-Kaimakam, N. T. Borton Bey.

KHARTOUM MUDIRIEH.

Mudir, El-Miralai, E. A. Stanton Bey.
Inspectors, El-Bimbashi, F. Burges.
» » E. D. Young.
» » St. C. M. G. Mac Ewen.

SENNAR MUDIRIEH.

Mudir, El-Kaimakam, G. de H. Smith Bey.
Inspector, » N. M. Smyth Bey, V.C.

KASSALA MUDIRIEH.

Inspector, El-Kaimakan, A. G. Dwyer Bey.
» El-Bimbashi, A. C. Parker.

BERBER MUDIRIEH.

Mudir, El-Lewa, F. J. Nason Pasha, D.S.O.
Inspector, El-Bimbashi, W. Hayes Sadler.
Inspector, El-Bimbashi, A. C. Grant.

Digitized by Google

DONGOLA MUDIRIEH.

Mudir, El-Miralai A. de S. McKerrell Bey.
Inspector, El-Bimbashi, H. Hodgson.

SUAKIN ADMINISTRATION.

Administrator, El-Kaimakam, H. T. Godden Bey, D.S.O.
Inspector, El-Bimbashi, N. E. Playfair.

HALFA.

Administrator, El-Bimbashi, Hon. C. James.

KORDOFAN MUDIRIEH

Mudir, El-Lewa, B. T. Mahon Pasha, C.B., D.S.O.
Inspector, El-Kaimakam, J. R. O'Connell Bey.
» » Butler Bey.

FASHODA.

Administrator, El-Kaimakam, A. Blewitt Bey.

Conseil Législatif et Assemblée Générale.

Bureaux au Ministère des Travaux Publics.

S. E. Ismaïl Pacha Mouhamad, président du Conseil Législatif et de l'Assemblée Générale.
S. E. Abdel Hamid Sadik Pacha, vice-président du Conseil Législ.
Ahmed bey Soufani, vice-président du Conseil Législatif.
Leurs Excellences les Ministres.
Hussein bey Yousri, secrétaire général.

Membres permanents du Conseil Législatif.

L'Honorable Cheikh Yehia eff., Grand Cadi.
» Cheikh Mohamed Abdou, Grand Moufti d'Egypte.
» Cheikh Hassouna El-Nawawi.
» Saïed Mohamed Thewfik eff. El-Bakri.
Son Eminence Amba Kyrillos, Patriarche Cophte-Orthodoxe.
S. E. Mourad Rifat Pacha,—S.E. Ismaïl Pacha Safwat,—El-Saïd Abdelkhallk eff. Elsadat, — S. E. Mohamed Pacha El-Shawarbi, — Nakla bey Youssef, — Makar bey Abdel Chahid, — Toulba Seoudi bey.

Administration Générale des Wakfs.

Sharia Gama Cherkess.

S. E. Abdul Halim Assem Pacha, directeur général.
Mohamed Serour bey, sous-directeur.
Saber Sabry bey, chef ingénieur.

Digitized by Google

Ibrahim bey Helbaoui, conseiller judiciaire.
Hussein bey Fahmy, inspecteur de la culture.
Skander eff. Aziz, ingénieur.
Ibrahim eff. Nadim, ingénieur, sous-chef du bureau technique.
Farag Nadim eff., chef du bureau de la comptabilité.
Mohamed eff. Saïd, chef du bureau d'agriculture et des recettes.
Mohamed eff. Fahmi, chef du secrétariat.
Abd-el-Aziz eff., sous-chef du bureau du Conseiller Judiciaire.
Omar Rahmi effendi, 1er maoun.
Ernest Barthe-Dejean bey, avocat.

Albert Bédarrides, avocat à Alexandrie.

Comité de Conservation des Monuments de l'Art Arabe.

Bureaux, Hôtel de l'Administration générale des Wakfs.

S. E. Abdul Halim Assem Pacha, président, — Mohamed bey Serour, vice-président, — S. E. Moustapha Pacha Fahmy, —S.E. Hussein Pacha Fakhry, — S.E. Tigrane Pacha, - S.E. Yacoub Artin Pacha, — S.E. Franz Pacha, — Sir W. E. Garstin, — Dr B. Moritz, — J. Barois, — Saber Sabry bey, — Max Herz bey (architecte en chef du Comité), — J. Zarb bey, — Ahmed bey Sabry, — Skander eff. Aziz, — Nahle bey Youssef, — Hanna bey Bacoum, — A. Manescalco bey (secrétaire), — Aly Bahgat, —P. Casanova, —O. de Mohl, —S.E. Ibr. Naguib Pacha.
Elias Alexandre Hakim, chef rédacteur.
P. Rodeck, - A. Bensilum et E. Klippel, architectes.

MUSÉE NATIONAL DE L'ART ARABE.

Châra Bâb-el-Fetouh (dans la mosquée El-Hâkem).

Max Herz bey, directeur.

Administration des Domaines de l'Etat.

Sharia Boulak, immeuble Halim Pacha.

S. E. Mohammed Pacha Chékib, commissaire Égyptien.
J. R. Gibson, commissaire Anglais.
B. Müller, commissaire Français.
S. E. Aly Pacha Hilmy, inspecteur général.
Wilfred W. Carey, secrétaire général.
Jules Douziech, directeur du Contentieux.
P. Barriety bey, directeur de la comptabilité.
Alphonse Jarry bey, avocat.

Digitized by Google

Semry bey, chef du service agricole.
J. B. Piot bey, vétérinaire en chef.
Néghib bey Youssef, directeur du secrétariat.
A. Hénon bey, directeur du service des locations et ventes.
Ibrahim Baccoura bey, chef de bureau.
N. Nassif bey, chef du bureau des recouvrements.
Bichara bey Safi, chef du bureau de l'arrivée.
Dr A. Hadgès, médecin.

Administration de la Daïra Sanieh.

Sharia Abdin, n° 11.

S. E. Ahmed Balyg Pacha, directeur général.
J. Gay-Lussac, contrôleur français.
S. E. H. Crookshank Pacha, contrôleur anglais.
J. Pourrière bey, secrétaire général.
J. S. Birch bey, inspecteur général.
S. E. F. Ventre Pacha, ingénieur en chef.
Ahmed Rifaat bey, chef de la comptabilité.
Me Gaston Privat, avocat.

Caisse de la Dette Publique.

Sharia Taher.

Georges Louis, Commissaire-Directeur Français.
O. de Mohl, » » Allemand.
C. de Hœltzke, » » Russe.
Baron C. de Trauttenberg, Commissaire-Direct. Austro-Hongr.
Cecil A. Spring Rice, » » Anglais.
N. N., » » Italien.
S. E. W. Mog Pacha, contrôleur de la Caisse.
G. Kahil bey, secrétaire.
César Caprara, directeur du service de vérification.
Pierre Riga bey, secrétaire-adjoint.
Ahmed Mahdi bey, caissier.

TRIBUNAUX MIXTES

Cour d'Appel.

Place Mohamed-Aly (Alexandrie).

S. E. Osman Sabri Pacha, Président honoraire.
Bellet Maurice, président.
Korizmics (Antoine de), vice-président.

Digitized by Google

Conseillers.

Abaza (Nicolas d').
Antoniades Manuel.
Bernardy de Sigoyer (F. C. de).
Fakhry Aly bey.
Gescher M. Alexandre.
Hamdoullah Emine Pacha.
Hills Herbert.
Keiley Anthony M.
Moriondo Joseph.
Serri Ismaïl.
Reïzian bey Carabet.
Vercamer Emile.
Wahba bey Youssef.

SECRÉTARIAT DE LA PRÉSIDENCE.

Manetta Jean, secrétaire en chef.
Vincentelli Ant. Michel, secrétaire.

GREFFES DE LA COUR.

Keun Edmond, greffier en chef,—Caprara F., greffier-caissier.
Gennaropoulo A.,—Levi Richard,—Salone E., commis-greffiers.

INTERPRÈTES.

Dadour bey Elias, — Anhoury Louis, — Gad Ibrahim.

HUISSIERS.

Della Rovere Sylvestre, chef huissier.
Cammarano Giuseppe, — Fey Vincent, huissiers.

BIBLIOTHÉCAIRE.

Vernoni Albert.

EXPÉDITIONNAIRES.

Barbera E., — Bartolini A., — Bartolini B., — Biagini L., — Biagini M., — Bissara C., — Camerini J., — Camiglieri L., — De Laimo S., — Farès J., — Fey F., — Gantès G., — Keun A., — Melich A., — Maury F., — Moroni J., — Pacinotti J., — Stivala V., — Terenzio A.

Parquet.

Borchgrevink John Bernt, Procureur Général.
Riaz Hussein bey, 1er substitut du Procureur Général.
Mahmoud Rouchdy, » » »
Comanos A. C., » » »

SECRÉTARIAT DU PARQUET.

Colucci Louis, secrétaire en chef du Parquet.
Mercinier Edgard, secrétaire.

INSPECTION DES GREFFES.

Lemaire bey Edouard, — Bargigli bey A. E., inspecteurs.
Renaut F., chef-comptable, — Robert F., comptable.

PRISONS MIXTES.

Couche bey Anatole, directeur des prisons mixtes.
Calvet Emile, préposé des prisons mixtes.

Digitized by Google

INTERPRÈTE.

Kamel Wasfy.

EXPÉDITIONNAIRES.

Balestra E, — Colucci Ernest, — Piattoli G., — Vaccari A.

Tribunal Mixte de 1re Instance d'Alexandrie.

Diomède Nicolas, président.
Longchamps (Filâtre de), vice-président.

Juges.

Eeman Ernest.
Forni Eugenio.
Larcher Albert de Sousa.
Maher Ismaïl bey.
Mahmoud Sidki Salem.
Mazloum Aly bey.
Naggari Mohamed bey.
Pangalo André.
Rauret y Sugastres F.
Reïzian bey Artin.
Sandars Lionel.
Sorokinn A.
Tcherakian bey Youssef.
Zoltan (Adalbert Bela).

GREFFIERS

Salone Attilio, greffier en chef.
De Bono Joseph, — Verità Cesare, greffiers.
Constantinidis G., — Croccolo H.,— Cheboub G.,—Garzoni Paul, —Hanau H.,—Rivelli Spiridion,—Rupp C., commis-greffiers, — Syrika Christo, commis-greffier-caissier.

Cheikh Bakri Mahmoud El-Falaki, délégué du Mehkémé.
Music P., secrétaire de la présidence.

HUISSIERS

Antonini A., — Balatresi Auguste, — Biagini Oreste, — Botton (Marc de), — Caliendo Raphaël, — Calothy Etienne, — Camini Enrico, — Carlussich Alex., — Consolo Stellario, — Cuzzer V., — Della Rovere N., — Favia F., — Fichelet Démétrius, — Ohanian Berdji, — Perullo Ernesto, — Tedeschi G.

INTERPRÈTES.

Battaini Moïse, — Bichara Farid, — Eïd M., — Jehlan Joseph, — Saïd Mohamed, — Tagher Nicolas, — Zéky Ahmed.

EXPÉDITIONNAIRES.

Ambrosi J., — Atalla Abou El-Rous, — Avellino G. B. (secrétaire du Greffier en chef), — Basile J., — Boulad A., — Buccianti E.,— Burgarella E., — Calothy E.,— Camiolo C.,— Charlton W., — Chasseaud A., — Ciampi M., — Coli C., —

Digitized by Google

Coroni G., — Damati Antoine, — De Porto A., — Dibo J., — Fantelli A.,— Frugoli G. (f. f. de commis-greffier),— Garsia V., — Garsia G., — Gourdjan M., — Gurgurachi G., — Hassan Ahmed, — Hissa Abdallah, — Kautzian K., — Khaïrallah A., — Luchezig V., — Malca J., — Moursi Elouan, — Oliva V., — Pacinotti G., — Podestà G., — Rodriguez J., — Rossano V., — Sarrouf M.,—Satorres (J. de),—Scalfarotto E.,—Stivala E.,— Vannucchi S., —Verità L.,—Vivaldi J., — Yousri M.,— Zarb V.

Tribunal mixte de 1re Instance du Caire.

Place Ataba-el-Khadra, n° 6.

Latif Selim bey, Président honoraire.
Prunières Casimir, président.
Herzbruch H., vice-président.

Juges.

Aziz Joseph.
Batcheller Georges.
Bulow (de).
Goracuchi (Charles de).
Izzet Mohamed bey.
Kraft Karl.
Martinow.
Nasr Saïd bey.
Nyholm D. G. G.
Prampolini Pellegrino.
Rassim Mohamed bey.
Rouchdy Hussein bey.
Sadik Mohamed bey.
Sande e Castro (A. P. de).
Tuck, Somerville Pinkney.
Vasquez y Lopez Amor A.

PARQUET.

Ghali Emine bey, chef du Parquet mixte du Caire.
Moustapha Beïram, substitut du procureur général.
Moustapha Maher, substitut du procureur général.
Zeki Ghali, substitut adj. du procureur général.

Sasso Vincent, secrétaire du Parquet.
Mohamed Badreldin, 2me secrétaire du Parquet
Mohammed Chaker, expéditionnaire-interprète.
Alexandre Greis, expéditionnaire.
Poli Noël, préposé aux prisons mixtes.

GREFFIERS.

Biagiotti L., greffier en chef.
Bordiga G., — Chiarisoli Dom., — Haggar Sélim, greffiers.
Bandini O., — Berzi Z., — Bistoros Anis, — Calcatoggio B., — Camugli J., — De Farro C., — Gérard H., — Lucchesi U., — Palladino G., — Pasquali A., — Romani A., — Santini G., — Sasso V., — Simian E., commis-greffiers, — Maksud M., commis-greffier-caissier.

Digitized by Google

Cheik Ahmed El-Hefnaoui, délégué du Mehkémé.
Esquier J., secrétaire de la présidence.

HUISSIERS.

Multedo G. L., chef huissier.
Abadie C., — Aboulaffia I., — Barouk J., — Bartolozzi F., — Chronia N., — Chronia H., — Fischellet F., — Giaquinto A., — Gourjon L., — Haggar J., — Harari J., — Janni A., — Mainetti J., — Muraccioli A., — Nicolai P., — Pugnaletto A., — Ronchi G., — Strigelli A., — Primi A., — Pappakiriazi P., — Salama Joseph, — Samuelson A., — Stamatakis Spiridion.

INTERPRÈTES.

Abdelrahman Emine, — Chérif El-Goussi, — Habib Joseph, — Kahil Gabriel, — Madrous Jean, — Sacroug Basile.

EXPÉDITIONNAIRES.

Anhouri H., — Anis G., — Badaro A., — Baldioli V., — Baltazar J., — Bini A., — Blanc E., — Bonfanti A., — Boni E., — Cerati A., — Chabanian A., — Chauvin R., — Chehata R., — Chiari, — Chobanian Anis, — Drosso J., — Du Lac Ed., — Esperon E., — Esquier J., — Etienne G., — Fahmy Moustapha, — Ferrucio N., — Fichelet J., — Ghazaoui I., — Ibrahim Mohamed, — Issa A., — Ivanchich P., — Kantilly, — Kaouerk Y., — Marucchi C., — Maroun G., — Mohamed Osman, — Mongui Mohamed, — Naggar Z., — Nasra H., — Nassif M., — Neghib Ahmed, — Nicolucci F., — Nicolas Abdalla, — Ollivier G., — Pacinotti G., — Panayotti N., — Paschel, — Rathle F., — Sadek A., — Sayour H., — Serkissof M., — Taccola J., — Tommasi V., — Zigliara.

Tribunal Mixte de 1re Instance de Mansourah.

Eeman Albert, président.
Wierdels C. B. J. A., vice-président.

Ghali Ragheb bey,	juge.	Law Michaël,	juge.
Ghali Soubhi bey,	»	Montan Carl Otto,	»
Heyligers J. C. Th,	»	Moussa Ahmed bey,	»

PARQUET.

Agopian Boghos, substitut du procureur général, chargé de la Direction du Parquet.
Mohamed Abdel Latif, substitut-adjoint du procureur général.
Hussein Kamel Serour, » » »
Montepagano Pierre, secrétaire.
Tadros Neghib, expéditionnaire.

Digitized by Google

GREFFIERS.

Engel Ernest, greffier en chef.
Gras Louis, greffier-comptable, — Ernest Bardin, greffier.
Buccianti bey Alexandre, — Buccianti Amerigo, — Camus Joseph, — Diab Antoine,—Lamanna Albert,—Orfanelli H.,— Sinigaglia F., commis-greffiers.

Cheikh Mohamed El-Saïd, délégué du Mehkémé.
Charles Anhoury, secrétaire de la présidence.

HUISSIERS.

Constantopoulo P., chef huissier, — Arrighetti E., — Beveratos Jean, — Darrer J.,—Finardi Arthur,- Labbad D.,—Medawar Alex., — Mey Aug., — Mey César, — Poli M. A., — Saba Elie.

INTERPRÈTES.

Aly Izzat, — Bestauros H., — Fabri Carmelo, — Matta Th., — Michaka Selim, — Sidarous Bichara.

EXPÉDITIONNAIRES.

André A., — Arditti Ibr., — Arditti J., — Atalla A., — Caloyanni M., — Camini A., — Catafago A., — Dendia C., — Frausin F.,— Grosso J., — Kassab A., — Linares Ph., — Mazzanti D., — Matthaes G., — Maurizio U., — Minas B., — Moussa M., — Orfanelli G., — Ruppas N., — Saba G., — Zenios G.

Délégation Judiciaire des Tribunaux Mixtes à Port-Saïd.

Quai François-Joseph, immeuble Slavick, 1er étage.

Garzoni Alexandre, chef de la Délégation.
Furst Léon, huissier.
Cheikh Youssef Mohamed Achour, délégué du Mehkémé.
Moussa Mohamed, expéditionnaire-interprète.
Spagnolachi Alexandre, — Patouna Jean, expéditionnaires.

Ordre des Avocats d'Egypte (1).

CONSEIL DE L'ORDRE.

Bouphidis S., bâtonnier, — Cuzzer J., substitut du bâtonnier, — Bédarrides A., — Cambas N., — Colucci M., — Mercinier E., Simond F. W., — Zaja L., conseillers.
Carton de Wiart L., — Fatica Ange, — Staïcopoulo C., délégués du Conseil au Caire.

(1) Les Avocats près les Tribunaux Mixtes dont les noms sont suivis d'un astérisque sont également admis en vertu de l'article 29 du règlement des Mandataires à représenter les parties devant la Cour d'Appel Indigène.

Digitized by Google

a) **Avocats admis à représenter les parties par devant la Cour d'Appel mixte.**

ALEXANDRIE.

Adda Elie.
Aicard Théophile.
Atalla Georges. *
Attas Thémistoclès.
Avlonitis Démosthènes.
Bédarrides Albert.
Bismot Arnoldo.
Bouboulis Dimitri.
Bouphidis Sotirios.
Briscœ William R. B.
Caloyanni Mégalos A.
Cambas Nicolas.
Canalas Georges S.
Castro Clément. *
Chimi Ismaïl bey.
Colucci Mario.
Cuzzer Jules.
Démétriadès Démétrius.
Dilberoglue Zino L.
Faget Auguste,
Fitz Gérald R. H.
Fotiades Spiridion.
Giuliotti Rinaldo.
Goulimis Panos.
Guidotti Alfred.
Haïcalis Pacha Dr N.
Hazan David H.
Jaeger Christophe.
Karcher Charles Laurent.
Kitroeff Socrate.
Lakah Moïse.
Lapommeraye (Achille de). *
Lazaris Jacques.
Lebsohn Théodore.
Le Moine Albéric. *
Levi Riso.
Limpritis Louis.
Livadaros Antoine.
Loghades (Alcibiade de).
Lombardo Jules. *
Lunel Marius.
Luzzatto Aldo.
Lytsikas Stratis.
Manusardi Henri.
Marcou Démétrius.
Mavroyennis Oreste.
Mengola Denis.
Merciner Ernest. *
Merzbach Georges.
Michellepis Jean. *
Nahas Neghib Gabriel.
Nicolaïdis Georges.
Oddi Marius.
Padoa bey Albert.
Palagi Dario.
Pangalos Pantaleon G.
Pavliotis Jacques.
Pittacos Démétrius.
Preston A. S.
Rigadis Constantin E.
Romano Maurice. *
Rosemberg Richard. *
Roussos Georges.
Ruelens Paul.
Salame Antoine. *
Saltabassis P. Constantin.
Schneider Gabriel.
Simond Frédéric William.
Skenderani G. Rigas.
Socolis Nicolas.
Socolis Xénophon.
Tawil Alfred. *
Tilche Alfred J.
Tsoumakos Démétrius.
Tzannetos Aristote.
Van Dieren bey (Edouard).
Vella Mario.
Vénétocles Minos.
Verità Joseph. *
Vermond Edmond.
Voïcly Constantin.
Wakeman (Long Alex. John).
Wilme R. Fletcher.
Zaja Louis.

Digitized by Google

CAIRE.

Abdel-Messik Georges.*
Achillopoulo Georges.
Adda César.*
Albrecht Achille.
Alexakis Alexandre.*
Alti bey Antoine.*
Antiq Charles Louis.
Arminjon Pierre.
Assadourian Hagop J.*
Athanassakis Jean.
Aziz Joseph.*
Babled Henri.
Bacouche Mohamed Echadly.
Ballis Socrate.
Barthe-Dejean bey Ernest.
Brouard Albert Louis.
Broussalli Jean.*
Cantas Panayotti.
Carton de Wiart Léon.*
Cecconi Sauveur.
Chakour bey Gabriel.*
Chalom Alfred.*
Ciampini Jean-Baptiste.
Colucci Alphonse.
Doubane Elias.*
Dumonteil Léon.
Dumreicher (Frédéric de)
Ebed Nicolas G.*
Fahmy Aly.*
Farid Mohamed bey.*
Fatica Ange.*
Ferrante Jean.*
Fornario Gennaro.
Garbua Levi Jacques.
Gourjon Léon.
Grech Mifsud Jean.
Green Jacques.*
Guiha Elias.*
Habachi Aziz.
Hénon bey A. Achille.
Hutin Louis.
Isabella Pasquale.
Jarry bey Alphonse.
Jatroudakis Marc.*
Kahil bey Gabriel.*
Knœpfel Barthe-Dejean A.
Lakah Alexandre.
Lamba Henri Gustave.*
Lantz Miltiades.*
Lusena bey Ugo.
Lusena Henri.
Lytsikas Constantin.
Maillet Albert.*
Manusardi Emile.
Martino Fortuné
Milward G. L.
Morpurgo Charles.
Mosca Hippolyte.
Mossor Victor.
Mounib bey Mohamed.*
Musseri Isaac.
Nada Joseph.
Neher Henri.*
Nicolaidis Georges A.
Oordt (Johannes Van).
Oriel Gerard.
Pallotti Adolphe.
Pangalo Georges.*
Papazian Sempad.
Paraskiva Edouard.*
Pezzi Hector.
Pharmas Phœbus.*
Philippe D. Nicolas.
Pini Gustave.
Pisani Baldassare.*
Privat Gaston.
Raptakis Nicolas.
Rosé Jules.
Rossetti Augustin.*
Rossi Théophile.
Rutthay (Guillaume de).
Saba Spiridion.
Sapriel Albert.
Sciortino Emmanuel.
Schaar Julien Charles.*
Sidki (Salem Mahmoud bey).*

Digitized by Google

Sidnaoui Khalil.
Skouffos Emmanuel.*
Stacopoulo Constantin.
Théologis Démétrius.
Thermoyannis Nicolas J.*
Tramoni Jean-Baptiste.
Viligiardi Conrad.*
Vitali Edouard.
Zintzos Alexandre.
Zoghrab Kosroff.

MANSOURAH.

Adda Benoit.
Albanakis Ange.
Argiris Périclès.
Bard P. M. A.
Bouboulis Georges.
Charitakis Panayotti.
Chédid bey Abdallah.
Kabis de St.-Chamas Charles.
Kindynekos Alexandre.
Lusena Emile.
Maksud bey Alexandre.
Maresma Ange.
Nametalla Selim.*
Razouk Elie.*

Farina Carlo,* Port-Saïd.
Diab Saad, Zagazig.

b) Avocats admis à représenter les parties par devant les Tribunaux Mixtes de 1re Instance.

ALEXANDRIE.

Beneducci Paul.
Castagna-Papoutsakis Oreste.
Hélou Rahmin.
Manham Guillaume.
Nasser Gabriel.
Pepe Frédéric.
Trabaldi Antoine.
Trione Joseph.

CAIRE.

Abdel Razek Hassan.
Acclimandos G. J.
Avlonitis Kevis.
Bahari Habib.
Bigiavi Edouard.
Boustany Selim.
Debbane Nicolas G.
Fathy (Mohamed Moughib).
Fitzio Georges M.
Forte Abrahm.
Hadgipétros Nicolas.
Loutfi Ayrout bey.*
Mancy Aziz.
Rathle Elie.
Rizzo Alfred.
Shakra Néghib.

MANSOURAH.

Abdel Latif Mohamed.
Michalopoulos Georges.
Pichtos M. Athanase.
Sidaoui Elias.
Sidaoui Georges.

Chansou Marius Charles, Port-Saïd.

Avocats Stagiaires.

ALEXANDRIE.

Abouache Michel.
Ahmed Aly.
Badr El-Din Bacre.
Bannout Habib.
Constantinidis Spiridion X.
Lian Alfred.

Digitized by Google

Meletios Jean.
Narissi Alexandre.*
Orfali Néghib.
Pangalo Jean.
Rassim Hassan.
Rizodimos Jean.
Shéridan Julien.
Thewfik El-Hossein Mohamed.
Toriel Elie.
Vatimbellas Nicolas.
Zakarieh Fahmy.

CAIRE.

Abel Gannami Ahmed.
Abd-el-Rahman Ibrahim.
Abd-el-Razik Hussein.
Acobas Armand.
Ammoun Daoud.
Anastasiadis Georges S.
Assem Aly.*
Avra Michel.*
Awad César.
Ayoub Néghib.
Ayrout Selim.
Badaro Michel.
Badr Mohamed.
Bahari Joseph.
Birne Michel.
Boulad Emile Joseph.
Boulad Khalil.
Bourham Hassan (dit Riaz).
Chehata Camel.
Coucoutzi Panajotti.
Efflatoun Ahmed.
Fahmy Mahmoud.
Fahmy Morcos.
Fakhry Djafer.
Farah Georges.
Ferrugio Arthur.
Fuad Selim.
Gannami Adel.
Garrivier Félix.
Gasparoli Alexandre.
Ghali Wacyf Boutros.
Green Elie.
Guirguis Mikhaïl.
Hassan Hussein.*
Hélal Hussein.*
Kamil El-Koli Moustapha.
Kostitch Anastase.
Linat de Bellefonds M.
Loutfi (Saleh Mohamed).*
Mardrous Georges.
Massouda Barouk J.
Mohamed Aly.
Mohamed Fahmy Hussein.*
Nahas Youssef.
Nahmias Marc.
Nassif Michel.
Panajotti Michel.
Philippo Périclès.
Phocas Aristide.
Physsenzides Néarque.
Picciotto Oscar.
Pollatos Jean.
Rafik Mohamed.
Ragheb Daoud.
Rathle Amin.
Ramadan Mohamed.
Rathle Habib.
Rathle Sélim.*
Riaz Nicolas.
Rouchdy Emine.
Sadek Ismaïl.
Sidnaoui Michel.
Spirides C. D.
Sourour Ahmed Zeki.
Sourour Mohamed.
Tewfik Habib.
Traboulsi Michel.
Track Adib.
Touenis Elias Abramino.
Yazbek Antoine.
Zaccos Antoine.
Zenié Alphonse.

Digitized by Google

MANSOURAH.

Abdellatif Ahmed.
Abdellatif Mahmoud.
Bannout Choucri.
Bassiouni Saïd.
Faudeh Saïd.
Mabardi Georges.
Nahas Moustapha.
Saad Gabriel.
Sourial Greis Mikaïl.
Tramoni Pierre.

Bassiouni Mohamed, Tantah.
Sehyoun Ebtenago, Kéneh.

Experts agréés par les Tribunaux Mixtes.

ALEXANDRIE.

INGÉNIEURS ET ARCHITECTES.

Adrien bey P., — De Silva G., — Diamanti E., — Gallo H., — Laurin (Conrad de), — Lezinas Georges A., — Lifonti J., — Minglis Nikita C., — Ramacciotti J.

MÉCANICIENS.

Allen Francis, — Autofage Théodore, — Réa L.

CONSTRUCTIONS, TERRES, CULTURES, ETC.

Agathon Y., — Biagini C., — Borg W., — Boulad D., — Burnier F., — Del-Basso P. G., — Dorliac J. B., — Florimond E., — Hornbostel J. J., — Lascaris P., — Marichal G., — Mazon Henri, — Mirabita F., — Petrettini (G. A. de), — Racine C., — Simond bey, — Taher Mohammed, — Vernoni M.

ÉCRITURES ET CACHETS.

Asprea (d') Th., — Cheikh Ahmed Ibrahim, — Meskaoui A., — Moustapha El-Dimiati, — Oddi F. F., — Zarzour J., — Zoudki

COMPTABLES ET COURTIERS EN MEUBLES ET MARCHANDISES.

Alby Auguste, — Anhoury Aziz, — Asprea (d') Th., — Bortolotti A., — Constantino O., — De Beaupuis J., — Franco A., — Inglott bey W., — Lombardo Ugo, — Meguerditchian L., — Page A., — Sevasly Z., — Zancarol Paul.

MARITIMES.

Grech Amabile, — Mazon H., — Orel Antoine, — Principe A.

SYNDICS.

Anastassiadis B., — Faget A., — Quelle F., — Tabet G.

CAIRE

INGÉNIEURS.

Bayer P., — Calvi A., — Calvi U., — D'Orsi E., — Gallois bey J., — Margossof bey J. B., — Pappis A., — Perullo S., — Silvagni C. V.

ARCHITECTES.

Abdel Saïd Ibrahim, — Coryn M., — Kamel Ahmed bey, — Manzi F., — Marciano P. — Parizot L., — — Rebattu P., — Rennebaum J., — Santamaria J. A., — Valensin D., — Zoucas J.

Digitized by Google

COMPTABLES.

Amadou H., — Bacoum A., — Joannidis, — Nourisson bey A., — Sampaolo G., — Viannay, — Zacca N., et les syndics.

ÉCRITURES ET CACHETS.

Auclair E., — Moustapha Nour El-Din, — Negri Ottavio, — Omar eff. Mohamed, — Rocchi Romano.

MÉCANICIENS-ÉLECTRICIENS.

Gérard J.,—Goussard L.,— Maroni G.,—Schœkel H., — Faget G.

CHIMISTE.

Deleschamps Louis.

AGRONOMES.

Adam David, — Armanious bey Hanna, — Buslacchi T., — Caloyanni P., — Calvi U.,— Coryn M., — Florimond E., — Parachimona N., — Vannini A.

COMMISSAIRES-PRISEURS.

Bigavi Ange, — Mieli Samuele, — Pinto Isaac.

BIJOUTIERS.

Beinich Joseph, — Campiche Henri, — Centonze Thomas.

SYNDICS.

Audibert L.,— Bondi E.,—Caloyanni P.,—Jullien A.,—Vannini A.

MANSOURAH.

EXPERTS POUR L'ÉVALUATION DES TERRAINS.

Aly El-Bordein, — Arditti M., — Carcas R., — Cortazzi J., — Constantopoulo E., — Cottan F., — Dimitri J. D. — Mohamed Chekib, — Mohamed Yassin, — Moustapha Abd-el Razek, — Mouafi Yasin, — Perdicakis M., — Rafaat Ibrahim, — Razzouk H., — Riga A., — Serour A., — Stravidis S., — Wakim.

EXPERTS EN COMPTABILITÉ.

Adm E., — Hussein Wasfi, — Nagui Ch., — Serour A.

ARPENTEURS.

Hussein Wasfi,—Khalil Ib.,—Rizk Ib., — Wassif Abdel Chahid.

EXPERTS EN ÉCRITURES.

Adm E., et Razzouk H., (en langue arabe et européennes).
Cheik Aly Awad et Mohamed Chekib (arabes).
Loghoteti E., (européen).

CONSTRUCTIONS.

Dimitri J. Dimitri, — Perdicakis M., — Xidis.

SYNDICS.

Adda B., — Bard A., — Dimitri J. D., — Lusena E. — Maresma, Michalopoulo G., pour le ressort du Tribunal de Mansourah.
Malatesta A., — Achcar Simon, pour la Délégation Judiciaire de Port-Saïd.

Digitized by Google

TRIBUNAUX INDIGÈNES

Cour d'Appel.

S. E. Saleh Sabit Pacha, Président.
Bond Walter M., vice-président.

Conseillers.

Alston Vere.
Coghlan Ed.
Dilberoglue Platon.
Halton H. W.
Hults (Ernest de).
Perry Harold Arthur.
Royle Charles.
Satow Fedor Andrew.
Willmore J. S.
Tadros bey Bassili.
Hanna Nasralla bey.
Ahmed Afifi bey.
Mohamed Magdy bey.
Yehya Ibrahim bey.
Kassem Emine bey.
Saad Zaghloul bey.
Youssef Chawki bey.
Aly Zoulfikar bey.
Ahmed Ziouar bey.

Ahmed Fahmy, greffier en chef de la Cour d'Appel.

Parquet.

Eustace K. Corbet, Procureur général.
Mohamed Safouat bey, avocat général.
Georges Morice bey, Inspecteur.
B. Murray Smith, »
Youssef Soleyman bey, chef du Parquet.
Elias Awad bey, » »

Tribunal de 1re Instance du Caire.

Ahmed Fathy bey, président.
Mahmoud Rachad bey, vice-président.

Juges.

Blariaux Léopold.
Falle Bertram.
Mahmoud Khaïrat bey.
Aly Zéky bey.
Ahmed Izzi bey.
Fouad Greiss bey.
Selim Farag.
Hussein Darwiche.
Ahmed Talaat.
Hassan Hosni bey.
Scander Ammoun bey.
Ibrahim Farid bey.
Mohamed Rachad.
Mohamed Tewfik.
Hafez Loutfi.
Ahmed Kamha.
Mohamed Effat.

Abd-El-Meguid Radouan bey, chef du Parquet.

Digitized by Google

Tribunal de 1re Instance d'Alexandrie.

Rue Porte Rosette.

Hassan Gélal bey, président.
Abd-el-Aziz Kahil bey, vice-président.

Juges.

Marshall John Edwin.
Khalil Kamal.
Mahmoud Hamdy.
Moustapha Fehmy.
Abdul Fattah Yehia.
Achmaouy Choucry.
Abdel Hamid Rida.
Ahmed Khalid bey.
Moustapha Oassif.
Ibrahim Tadros bey.
Ahmed Fathy.
Moharrem Ghanem.
Aly Sakeb.

Mohamed bey Seïd, chef du Parquet.

Tribunal de 1re Instance de Tantah.

Ahmed Hilmy bey, président.
Boutros Youssef bey, vice-président.

Juges.

Ahmed Zulfikar bey.
Mohamed Sedki.
Missiha Labib.
Chaker Ahmed.
Mahmoud Tewfik.
Mohamed Zéki.
Fatk-el-Bab Sayed.
Mohamed Ibrahim.
Abdel Rahman Reda.
Ibrahim Tewfik.
Ahmed Hamdi.
Aly Gelal.
Mohamed Emine.
Abdel-Hakim Askar.

Ahmed Talaat, chef du Parquet.

Tribunal de 1re Instance de Zagazig.

Mohamed Moustapha bey, président.
Hussein Sabet bey, vice-président.

Juges.

Yassa Abdel-Chehid bey.
Antoun Messarah.
Hassan El-Soubki.
Aly Salem.
Kabel Gaafar.
Mohamed Moustapha.
Youssef Fehmy.
Mohamed Tewfik Emine.
Youssef Zahlout.
Nessim Wasfy.
Dimitri Makar.
Abdel Fattah Moharrem.
Mohamed Hamdi.
Abdel Wahab Fahmy.
Hamed Radouan.
Abdallah Adham.

Aly Tewfik bey, chef du Parquet.

Digitized by Google

Tribunal de 1re Instance de Beni-Souef.

Mohamed Mazhar bey, président.
Ahmed Ragheb Badr, vice-président.

Juges.

Ahmed Erfan bey.	Gibrail Nassif.
Kassem Assad.	Ibrahim Faouzi.
Abdellatif Aly.	Ahmed Abdel Razek.
Abou-Bakr Yéhia.	Moustapha Fathy.
Hafez Abdel Nabi.	Ibrahim Emine.
Helmi Moustapha.	

Saleh Hakki, juge dirigeant le Parquet.

Tribunal de 1re Instance d'Assiout.

Mohamed Mehrez bey, président.
Amine Aly bey, vice-président.

Juges.

Hefni Nassef bey.	Ibrahim Younès.
Hassan Kamel.	Ibrahim Waguih.
Abou-el-Neeman Omram.	Mohamed Tewfik Rifaat.
Mohamed Ezzat.	Atiah Hosny.
Ibrahim Amin.	Mohamed Allam.
Mohamed El-Sobky.	Abdallah El-Touayar.

Mohamed Mahfouz bey, chef du Parquet.

Tribunal de 1re Instance de Kéneh.

Mohamed Hafez bey, président.
Mohamed Saleh, vice-président.

Juges.

Mohamed Fakry bey.	Youssef Nasrallah.
Abdel Rahim Ahmed bey.	Mohamed Badr-el-Dine.
Ahmed Abdine.	Abdel Messih Semeïka.
Osman Ghaleb.	Mahmoud Gaafar.
Mohamed Fadly.	Zéki Berzi.

Abdallah Emin bey, chef du Parquet.

Digitized by Google

British Force in Egypt.

HEAD QUARTERS STAFF.

23, sharia Kasr-el-Nil (Ismaïlieh).

Major-General Commanding	Talbot, Maj.-Gen. *Hon.* R.A.J., C.B.
Aide-de-Camp	Gaisford Capt. W. T.
Assist. Adj.-General	Forestier-Walker Col.M.C.B.F.*p.s.c.*
Dep. Assist Adj. Gen.	Kenney-Herbert Capt. A.H.C.
Staff Captains	Hall, Bt.-Maj. D.K.E. Protheroe-Smith, Capt. H.B.
Officer Comm. Royal Art.	Prinsep Maj.D.G. (local Lt. Col.)
Commanding R. Engin.	Campbell, Lt.-Col. J. C. L., R. Eng.
Principal Medical Officer	Fawcett, Col. W.J., R.A. Med. Corps.
Senior Chaplain	Norfolk, Rev. A. S. (1st Class). Keatinge, Rev. C. W. (2nd Class).
Chief Ordnance Officer	Atkinson Lt.-Col., G.R., A. Ord. Dept.
District Paymaster	Phillips, Col. H. W., A.P.Dept.
Senior Veterinary Officer	Marriott, Vety.-Capt. T.

ALEXANDRIA GARRISON.

STAFF (*Head Quarters Caracol Attarin*).

Major-General Commanding	Lane, Maj.-Gen. R. B., C. B.
Dep. Assist. Adj.-Gen.	Kane, Lt.-Col. F.R.P., *p.s.c.*
Staff Captain.	Montagu, Maj. E., Suff. R., *p.s.c.*
Officer Command. R. Artil.	Waring, 2nd Lieut. J., R.G. Arty.
Command. R. Engineer	Lawrie, Major W. G., R.E.
Chief Ordnance Officier	Anley, Capt. H. A., E. Surry. R.
Officer Command. A.S.C.	Mears, Capt. E. L., A.S.C.
Chaplain to the Forces	Pulling Rev. E. H., (3rd Class.)
Medical Officer in charge	Smythe, Lt. Col. G.F.A., R.A.M.C.

Mission Extraordinaire Impériale Ottomane en Egypte.

42, Chareh Kasr-el-Aïni (Palais Ismaïlieh).

S. E. le Maréchal Ghazi Ahmed Mouktar Pacha, Haut-Commissaire Impérial Ottoman.
Chevki Pacha, Général de Brigade, adjoint du Haut-Com. Imp.
Noury bey, secrétaire pour la correspondance turque.
Osman bey, secrétaire pour la corresp. étrangère et traducteur.
Moustapha bey, lieut.-colonel d'infanterie, 1er aide-de-camp.
Cheref bey, commandant de cavalerie, 2me aide-de-camp.
Hussein bey, capitaine de la Marine, 3me aide-de-camp.
E. Fakhry eff., interprète et secrétaire pour la corresp. arabe.

Digitized by Google

CORPS DIPLOMATIQUE ET CONSULAIRE D'ÉGYPTE [1]

Allemagne.

CONSULAT GÉNÉRAL (au Caire).

18, sharia El-Hawiyaty (Ismaïlieh).

Félix de Müller, Conseiller de Légation, Consul Général, Ministre Plénipotentiaire.
Baron von dem Bussche-Haddenhausen, Secrétaire de Légation.
Baron Max Oppenheim, Conseiller de Légation, attaché.
Dr Borchardt, attaché.
Lieutenant A. H. Rausch, attaché.
Pflugk, secrétaire.

CONSULAT DU CAIRE, *17, sharia El-Magraby (Ismaïlieh).*

Oswin Anton, Consul.
Friedrich Keller (Dr en Droit), vice-consul.
Gabriel Michel, 1er drogman.
Max Kammerer, secrétaire.
Gustav Hess, aide-secrétaire.

CONSULAT D'ALEXANDRIE, *16, Rue de la Porte Rosette.*

Baron H. P. von Humboldt-Dachroeden, Consul.
Hellwig, vice-consul.
Messadié, drogman.
Ballhorn, secrétaire, p. i.
Wegener, aide-secrétaire.
Dr C. W. A. Goebel, médecin sanitaire.

CONSULAT DE PORT-SAID, *Quai François-Joseph.*

H. Bronn, Consul.

CONSULAT DE SUEZ.

Th. Meyer, Consul.
André Medawar bey, drogman honoraire.

C. Hungerbühler, agent consulaire à Mansourah.
Raphaël S. Dahan, » à Tantah.
R. Chédid bey, » à Zagazig.
Alex. Ebed, » à Kéneh.
M. Todrus, » à Louxor.
B. Khayat, » à Siout.
M. Chenoudé, » à Sohag.

(1) **Voir à la fin du volume, les Changements et Annotations survenus pendant l'impression de L'INDICATEUR.**

Digitized by Google

Autriche-Hongrie.

AGENCE DIPLOMATIQUE IMPÉRIALE ET ROYALE (Au Caire).

41, Chareh Soliman Pacha (Ismaïlieh)

Monsieur Louis Velics de Lászlòfalva, Envoyé Extraordinaire et Ministre Plénipotentiaire, Agent Diplomatique en Egypte.
G. de Szilassy, Secrétaire de Légation.
Bela de Bodnar, secrétaire consulaire.

CONSULAT AU CAIRE

11, Chareh Doubreh (Tewfikieh).

Félix Maryanski, Consul I. & R.
Béla Szentirmay de Darvastò, vice-consul I. & R.
F. Zitterer, secrétaire de chancellerie I. & R.
A. Platt, officier consulaire I. & R.
D. R. Dueck, drogman.
S. Almàsy, commis de chancellerie.

Dr Jean de Becker bey, médecin consulaire.

CONSULAT A ALEXANDRIE

Rue Nébi Danial.

Étienne d'Ugron de Abránfàlvà, Chambellan de S. M. l'Empereur d'Autriche et Roi de Hongrie, Consul J. & R.
Dr F. Szarvasy, vice-consul, délégué sanitaire au Conseil Quar.
Dr M. Chev. de Herzfeld, attaché consulaire.
Dr Charles Lusina, attaché au Consulat.
E. C. Wellunscheg, 1er chancelier I. & R. et commissaire marine.
Bernhard Tauber, 2me chancelier.
Ferdinand Binder, officier consulaire.
François Kronschachner, officier consulaire.
Spiro Manoli, officier consulaire et drogman.
Rudolf Vertés, commis de chancellerie.

Dr Alfred Osborne, médecin consulaire et sanitaire.

CONSULAT A PORT-SAID

Quai François-Joseph.

Stanck Guillaume, Consul.
M. Piani, officier consulaire.

VICE-CONSULAT A SUEZ, *Chareh Chimi Bey.*

E. Sirowy, secrétaire-consulaire, gérant.

VICE-CONSULAT A DJEDDA.

N. Galimberti, gérant.

VICE-CONSULAT A MANSOURAH.

Ibrahim Daoud, vice-consul à Mansourah, Tantah et Mehalla.

Digitized by Google

AGENCES CONSULAIRES

G. B. Confalonieri, vice-consul à Ismaïlia.
Boutros Kalil, agent consulaire à Guirgueh.
Daoud Kiriako, » à Kéneh.
M. Chenoude, » à Louxor.
E. Bichai, » à Siout.
Skander Basilios, » à Minieh.

Belgique.

AGENCE ET CONSULAT GÉNÉRAL (au Caire).

6, Sharia El-Kenisseh El-Gedideh (Ismaïlieh).

Léon Maskens, Envoyé extraordinaire et Ministre Plénipotentiaire, chargé de l'Agence et Consulat Général.
Emm. Havenith, Secrétaire de Légation.
César Sidarouss, 1er drogman.

CONSULAT DU CAIRE, *Sharia El-Saha (Ismaïlieh).*

Georges A. Eïd, Consul.
Dr Alfred Eïd, vice-consul.
A. Pradinet, chancelier.

CONSULAT D'ALEXANDRIE, *20, Rue Stamboul.*

Prosper Rémy, Consul.
Dibo André, chancelier.
Dimitri Klat, drogman.

Dr Edgar C. Bérard, délégué au Conseil Quarantenaire.

CONSULAT DE PORT-SAÏD.

Gustave Riche, consul.

Noël Beyts, agent consulaire à Suez.
A. J. Kouri, » » à Mansourah.

Brésil.

CONSULAT GÉNÉRAL (à Alexandrie).

5, Rue Mahmoud Pacha El-Falaki

Comm. Joseph N. Debbane, Consul Général.
F. Houry, f.f. de chancelier.

VICE-CONSULAT DU CAIRE, *Sharia El-Saha (Ismaïlieh).*

Georges A. Eïd, gérant le vice-consulat.

Michel J. Debbane, vice-consul à Mansourah.

Digitized by Google

Danemark.

AGENCE ET CONSULAT GÉNÉRAL (au Caire).

Sharia Kasr-el-Nil.

Comte Antoine de Zogheb, Agent et Consul Général en Egypte.

VICE-CONSULAT DU CAIRE.

24, Sharia Kasr-el-Nil (Ismaïlieh).

Charles Dienesch, Consul.
Ferdinand Hoilund, chancelier.
Joseph Soubhani, drogman.

VICE-CONSULAT D'ALEXANDRIE.

10, Rue Porte Rosette.

Comte Alexis Lavison, vice-consul.
Loutfalla Nahas, drogman.

Dr P. Trekaki, délégué au Conseil Quarantenaire.

W. S. Macdonald, gérant le vice-consulat à Port-Saïd.
Lewis Naudi, gérant le vice-consulat à Suez.
Fernand Lachiche, gérant le vice-consulat à Ismaïlia.
Pinhas Piha, vice-consul à Mansourah.

Espagne.

AGENCE ET CONSULAT GÉNÉRAL AU CAIRE.

Don Ricardo Larios, Ministre plénipot., Agent et Consul Général.

CONSULAT DU CAIRE,

13, Sharia El-Manakh (Ismaïlieh).

W. Pelizæus, Consul.
Maurice de Tavernier, chancelier.

CONSULAT D'ALEXANDRIE, *7, Rue Mariette Pacha.*

Comm. Alexandre Spagnolo, Consul.

CONSULAT DE PORT-SAÏD.

J. Vazquez y Lopez-Amor, Consul.

George Meineke, vice-consul à Suez.
Joseph Dumani, agent-consulaire à Tantah.
Antoine Tadrous, » » à Mansourah.

Digitized by Google

Etats-Unis d'Amérique.

AGENCE DIPLOMATIQUE ET CONSULAT GÉNÉRAL (AU CAIRE).

Sharia Gama Cherkess (Ismaïlieh), immeuble Matossian.

John G. Long, Diplomatic Agent and Consul General.
Wm. Dulany Hunter, Vice-Consul General.
Zaki Khalil, 1er drogman.
Elie Haloun, 2me drogman.

James Hewat, agent consulaire à Alexandrie.
F. L. Romeo, 1er drogman à »
S. G. Broadbent, agent consulaire à Port-Saïd.
A. W. Haydn, » à Suez.
Ibrahim Daoud, » à Mansourah.
B. W. Khayat, » à Assiout.
Abdel Kerim El-Emmari, » à Louxor.
Vissa Boctor, » à Minieh.
Daoud Takla, » à Assouan.

France.

AGENCE ET CONSULAT GÉNÉRAL (au Caire).

6, sharia El-Madaberh (Ismaïlieh).

George Cogordan, Ministre Plénipotentiaire, chargé de l'Agence et Consulat Général de France en Egypte.
Raymond Lecomte, 1er secrétaire.
André Ribot, 2me secrétaire.
Comte de Marguerie, 3me secrétaire.
Léon Querry, vice-consul, 1er drogman.
Béguin-Billecoq, élève drogman.

CONSULAT DU CAIRE.

18, sharia Emad-el-Din (Ismaïlieh).

Emmanuel Bertrand, Consul.
P. Verchère de Reffye, consul-suppléant.
Georges Hepp, chancelier.
Pierre du Gardier, élève-chancelier.
Henri Roux, » »
N. M Cosséry, drogman.
G. Mille, commis-auxiliaire.

DÉPUTÉS DE LA NATION FRANÇAISE (au Caire).

Louis Pitelle, 1er député, — Me G. Privat, 2me député.

Digitized by Google

CONSULAT D'ALEXANDRIE, *rue Nébi-Danial.*

Pierre Girard, Consul.
P. Gauthier, consul-suppléant et délégué au Conseil Quarant.
Joseph Delenda, vice-consul, chancelier.
A. Haggar, 1er drogman.
Félix Talansier, secrétaire-archiviste.
René Joncour, attaché.
G. Cirilli, commis de carrière.
Chaker Trablouci, drogman-auxiliaire.
P. Gaston Bellegarde, commis-auxiliaire.
E. Mourès, » »

Dr H. Legrand, médecin sanitaire de France.

DÉPUTÉS DE LA NATION FRANÇAISE (à Alexandrie).

F. Bourgeois, 1er député, — Poilay bey, 2me député.

CONSULAT DE PORT-SAÏD, *rue Sultan Hassan.*

Auguste Summaripa, Consul.
Joseph Kouri, drogman-chancelier.
Battus, attaché à la chancellerie.

VICE-CONSULAT A SUEZ, *Chareh Chimi Bey.*

Emile Henri Altemer, vice-consul.

Fernand Lachiche, vice-consul à Ismaïlia.
Emile Mercier, agent consulaire à Atfeh et Damanhour.
N. N., » à Damiette.
Saleh Sahib, » à Kosseïr.
Alfred Maksud, » à Mansourah.
Antoine Naaman, » à Tantah.
Basili Bechara, » à Louxor.
Marius Tournel, » à Zagazig.
Isaac Abadir, » à Esneh.
Morgos Ebed, » à Kéneh.
Ahmed Ibrahim Della bey, » à Fayoum.
Théodore Magar, » à Siout.
Eugène Allet, » à Minieh.
Farès Boutros, » à Guirgueh.

Digitized by Google

Grande Bretagne.

AGENCE ET CONSULAT GÉNÉRAL (au Caire).

Kasr-el-Doubara, près du Pont de Kasr-el-Nil.

The Earl of Cromer, G.C.B., G.C.M.G., K.C.S.I., C.I.E., Ministre Plénipotentiaire, Agent et Consul Général, (Doyen du Corps Diplomatique et Consulaire d'Egypte).
Mansfeld de C. Findlay, Secrétaire de Légation.
Horace Rumbold, 2me secrétaire diplomatique.
A. Akers-Douglas, 3me secrétaire.
Viscount Errington, attahé.
H. Boyle, secrétaire oriental.

CONSULAT DU CAIRE, *14, Sharia El-Maghraby (Ismaïlieh).*

Raphaël Borg, C.M.G., Consul.
Pio Sciortino, Pro-Consul.
Gabriel Aghia, drogman et clerk.

CONSULAT GÉNÉRAL D'ALEXANDRIE, *27 Rue Gare de Ramleh.*

Edward Blencowe Gould, Consul Général pour la Ville et le Port d'Alexandrie.
Arthur David Alban, vice-consul et délégué au Conseil Sanitaire, Maritime et Quarantenaire d'Egypte.

Saverio Inglott, 1er commis-caissier et député marine.
S. F. Huri, chancelier et 1er drogman.
W. Chevalier, 1er commis-caissier.
J. Fabri, commis.
William Whitfield, huissier.

Rev. Hugh P. Reid, chapelain consulaire.
Dr Arthur Morrison, médecin consulaire et médecin sanitaire d'Angleterre au Conseil Sanitaire, Marit. et Quarant. d'Egypte.

CONSULAT DE PORT-SAÏD, *Quai François-Joseph.*

D. A. Cameron, Consul.
Frederick F. Maling, vice-consul.

Salvatore Felice, vice-consul à Ismaïlia et à Zagazig.
J. R. Norrish, vice-consul à Suez.
V. J. Laferla, interprète à Suez.
Frederick T. Murdoch, agent consulaire à Mansourah.
Joseph Inglis, agent consulaire pour la province de Garbieh.
Alexander Watson Murdoch, agent consulaire pour les provinces de Kalioubieh et de Menoufieh.

Digitized by Google

Grèce.

AGENCE ET CONSULAT GÉNÉRAL (au Caire).

Sharia Kasr-el-Nil (Ismaïlieh).

Jean Gryparis, Agent Politique et Consul Général.
Pierre Scassy, Secrétaire de Légation.
G. Asdery, 1er interprète.
Elie Panas, commis de chancellerie.

CONSULAT GÉNÉRAL D'ALEXANDRIE.

4, Rue Porte Rosette.

Nicolas Scotidis, Consul Général.
Ap. Sanopoulos, 1er secrétaire, vice-consul.
Ch. Simopoulos, 2me secrétaire.
Spiro Macris Franghiscatos, interprète.
Georges Giatras, caissier.
Nicolas Byzantios, commis de chancellerie.
Denis Dimopoulos, » »
Démétrius Caroussos, » »
Xenophon Sporidis, » »

TRIBUNAL CONSULAIRE.

Constantin Dimaras, juge président.
Thomas Papadopoulo, juge d'instruction.

Dr G. Philippidis, délégué au Conseil Quarantenaire.

CONSULAT DE PORT-SAÏD.

P. Papadaki, Consul.
Théodore Bolanopoulos, secrétaire.
Georges Protoppapas, huissier.

Antoine Saktouris, vice-consul à Mansourah.
Constantin Kolocotronis, vice-consul à Tantah.
Georges Caramerzanis, vice-consul à Suez.
Antoine Vatikiotis, vice-consul à Assiout et Minieh.
N. Stefanatos, gérant le vice-consulat à Zagazig.

Italie

AGENCE ET CONSULAT GÉNÉRAL (au Caire).

3, Sharia El-Manakh (Ismaïlieh).

Comm. Salvatore Tugini, Ministre Plénipotentiaire et Envoyé Extraordinaire, Agent Diplomatique et Consul Général.
Comte Gaetano Manzoni, Secrétaire de Légation.
N. N..... 1er interprète.

Digitized by Google

CONSULAT DU CAIRE, *12, Sharia El-Madaberh (Ismaïlieh).*

Chev. Edoardo Toscani, Consul.
Romolo, Tritoni, vice-consul.
Temistocle Bernardi, attaché.
Comte Nani Moncenigo, attaché.
Gualtiero Chelisotti, attaché.
Giacinto Guglielmo Maurino, interprète.
Kalil Cosma, interprète-chancelier.

Hanna Boctor Ghindi, agent consulaire à Siout.
Giuseppe Zananiri, » » à Fayoum.
Michaïl Bichara, » » à Kéneh.
Azmi Boutros, » » à Guirgheh.
Andrea Bichara, » » à Louxor.
Habib Sourial, » » à Minieh.
Hanna Jacoub Riskalla, » » à Beni-Souef.
Mattatia Cohen, » » à Assouan.

CONSULAT D'ALEXANDRIE, *20, Rue Eglise Cophte.*

Chev. Cesare Romano, Consul.
Chev. Apollinare Burdese, vice-consul.
Gaetano Monzani, vice-consul.
Domenico Nuvolari, attaché.
Chev. Nacouz Roscalla, 1er interprète.
Giuseppe Cosma, interprète.
Umberto Ciucci, commis de chancellerie.
Vincenzo Fantuzzi, » »

Dr Andrea Torella, délégué au Conseil Quarantenaire.

Chev. Carlo Mazzetti, agent consulaire à Zagazig.
Luigi Sbragia, » » à Tantah.
Habib Mabardi, gérant l'agence consulaire à Mansourah.
Giuseppe Surur, » » » à Damiette.

CONSULAT DE PORT-SAÏD, *Quai Eugénie.*

Chev. Jules A. Iona, Consul.
Avv. G. B. Beverini, vice-consul.
Chev. F. Sciviccohff, chancelier.

Chev. Capitaine Luigi Deperais, vice-consul à Suez.
B. Khoury, drogman honoraire à Suez.

Digitized by Google

Pays-Bas.

AGENCE DIPLOMATIQUE ET CONSULAT GÉNÉRAL au (Caire).

Kasr-el-Doubarah.

Jonkheer P. J. F. M. Van der Does de Villebois, Agent Politique et Consul Général.

CONSULAT DU CAIRE, *21, Rue Eglise Catholique du Mouski.*

Maurice Bretschneider, Consul.
Alfred Ferrero, chancelier.

CONSULAT D'ALEXANDRIE, *16, Rue Mosquée Attarin.*

Ed. W. Schutz, Consul.
Richard Olliver Schutz, chancelier.
Raphaël Gorra, interprète.

Dr Ph. Demech, délégué au Conseil Quarantenaire.

CONSULAT DE PORT-SAÏD, *Rue Sultan Hassan.*

W. S. Macdonald, Consul.

VICE-CONSULAT A SUEZ, *à Port-Tewfick.*

C. E. Macdonald, vice-consul.

Perse.

AGENCE ET CONSULAT GÉNÉRAL (au Caire).

Sharia Abbassieh.

S. E. le Général Mirza Faradjallah Khan, Ministre Résident, Agent Diplomatique et Consul Général.
Mirza Moustapha Khan, premier secrétaire.
Hachim Khan, secrétaire.
Hanna Tahan bey, premier drogman de l'Agence Diplomatique.
Antoine Bacos bey, drogman honoraire.

CONSULAT D'ALEXANDRIE, *24, Rue Ras-el-Tin.*

Mirza Hussein Khan, Consul.
Yocoub eff. Mourad, drogman.

Ahmed eff. Yazdi, vice-consul à Port-Saïd.
Hadji Hassan Tabrizi, vice-consul à Tantah.
Abderrahman Kamy bey, agent consulaire à Suez.
Awaden Alfi bey, agent consulaire à Mansourah.

Digitized by Google

Haggi Ali eff., vice-consul à Benha.
Guindi Hanna eff., agent consulaire à Minieh et Siout.
Hassan eff. Hantar, drogman à Damiette.
Gawadis Gad, agent consulaire à Kéneh.
Youssef Nahas, gérant de l'Agence Consulaire à Zagazig.
Abdel-Kérim eff. Ammari, agent-consulaire à Luxor.
Azer eff. Raphael, agent-consulaire à Beni-Souef.

Portugal.

CONSULAT GÉNÉRAL D'ALEXANDRIE.

19, Rue Nébi Danial.

Comte Gabriel J. de Zogheb, chargé d'affaires, Agent et Consul Général (absent).
Alexandre Max de Zogheb, Consul, chargé d'affaires p.i.
Jacques Suarès, vice-consul.
Ibrahim Nahlé bey, interprète.
Kalil Kayat Pacha, »
Michel bey Reïzian, »
George Malak, »
Nicolas Zacher, chancelier.
P. Pugioli, secrétaire.
Dr G. Massa, délégué au Conseil Quarantenaire.

VICE-CONSULAT DU CAIRE, *28, Sharia El-Manakh (Ismaïlieh).*

Léon Heller, Consul.
Frederic Heller, vice-consul.

Lesseps P. Loïsidis, vice-consul à Port-Saïd.
Michel J. de Zogheb, » à Suez (absent).
Lewis Naudi, gérant le vice-consulat à Suez.
Gabriel Risk, vice-consul à Mansourah.
Sélim Chédid, » à Zagazig.
Sélim Cosséry, agent consulaire à Damiette.
Théodore Bakum, » à Minieh.

Russie.

AGENCE ET CONSULAT GÉNÉRAL (au Caire).

16, Sharia Emad-El-Din (Ismaïlieh).

Alexandre de Koyander, Conseiller privé, Agent Diplomatique et Consul Général.
A. de Bronevski, secrétaire.

VICE-CONSULAT DU CAIRE, *2, Sharia El-Maghraby (Ismaïlieh).*

Alexis Schébounine, vice-consul.
Constantin Joseph, drogman.

Digitized by Google

CONSULAT D'ALEXANDRIE.

68, rue Rosette.

Alexandre Ivanoff, Conseiller de Cour, Consul et Délégué au Conseil Sanitaire, Maritime et Quarant. d'Egypte.
A. Basilewsky, secrétaire.
Antoine Hamaoui, chancelier.
Zaki Pharaon, drogman.

H. Bronn, Consul à Port-Saïd.
Nicolas Costa, vice-consul à Suez.
Salama Razouk, » à Damiette.
Aziz Greïs, gérant le vice-consulat à Mansourah.
E. Matcovich, » » à Ismaïlia.
Bazzanella, gérant l'agence consulaire à Zagazig.
Iskander Awad Allah, agent consulaire à Tantah.
Elias Bichai, » » à Siout.
Sergious Boutros, » » à Guirgheh.
Bouctor Bichara, » » à Kéneh.
A. Stefanous, » » à Esneh.
El-Saïd Ayad, » » à Louxor.
Ghirghis bey Boutros, » » à Sohag.
Azer Raufail, gérant l'agence » à Béni-Souef.
Bouchra Hanna, » » » à Minieh.

Suède et Norvège.

CONSULAT GÉNÉRAL (au Caire),

Ghezireh Palace Hotel.

C. Belinfante Ostberg (ancien Ministre Plénipotentiaire), chargé du Consulat Général en Egypte.
Axel Lanner, chancelier.

CONSULAT D'ALEXANDRIE.

5, Rue du Télégraphe Anglais.

Henry Barker, Consul.
G. Affani, 1er drogman.
D. Métaxopoulo, f.f. de chancelier.

Dr E. Kartulis, délégué au Conseil Quarantenaire.

W. S. Macdonald, vice-consul à Port-Saïd.
George Beyts, » à Suez.

Digitized by Google

RELIGIONS

CULTE MUSULMAN.

El-Cheikh Selim El-Bischri, Grand Cheikh de la Mosq. El-Azhar.
El-Cheikh Mohamed Abdou, Grand Moufti d'Egypte.
El-Saïed Aly El-Biblawi, chef des Chérifs d'Egypte.

MAHKAMA CHARIE (Tribunal Religieux).

El-Cheikh Farah Yéhia, Grand Cadi.
» Abdel Kerim Salman, membre.
» Bakri-el-Sidfi, »
» Mahmoud-el-Ghaziri, »
» Ahmed Abou Hattoua, »
» Abdel Rahman el Suessi, »
» Ahmed-el-Gharabli, »
» Darer Ibrahim, »

CULTE ARMÉNIEN.

Patriarcat, 33, sharia Bein-el-Sourein.

S.G. Mgr. Horsep Ayvazian, Archevêque.
Rév. Père Mampré, prêtre.
Rév. Père Sahag, »
Rév. Père Yeznig, »
Nazaret effendi Agazarm, greffier du Patriarcat.
Ibrahim effendi Noras, écrivain arabe.
Couekén Mieidjanian, écrivain Arménien.

ÉGLISES.

SAINTE-MARIE (cathédrale), 33, sharia Bein-el-Sourein.
SAINT-MINAS (chapelle), à Kom-el-Khalig (Mar Mina).

ASSEMBLÉE GÉNÉRALE ARMÉNIENNE.

S. E. Tigrane Pacha Abro, président, — Partig Nahabédian, vice-président, — Carabet bey Chéridjian, secrétaire.
Conseil Administratif. — Gabriel Michel, vice-président, — Habib Youssouf, secrétaire, — Y. Garabed, trésorier, — S. Tavitian, — M. Antranikian, membres.

ÉCOLE NATIONALE ARMÉNIENNE GRATUITE « CALOUSTIAN ».

Quartier Darb-el-Ghainené, nº 20.

Carabet bey Chéridjian, président, — Artin Simonian, secrétaire, — Arménag Goganian, trésorier.
Ohannès Setian, directeur de l'École.

Digitized by Google

CULTE ARMÉNO-CATHOLIQUE.

Patriarcat, au quartier Darb-el-Ghainené, nº 23.

Mgr. Paul Sabbaghian, Evêque Diocesain.
Rév. Père Ignace Malogan, Curé et Vicaire Episcopal.

ÉGLISES.

SAINT-GRÉGOIRE (cathédrale), au Patriarcat.
SAINTE-VIERGE (chapelle), au Vieux-Caire.

SOCIÉTÉ ARMÉNO-CATHOLIQUE DE BIENFAISANCE.

Conseil d'administration : Agop Féahian, président, — Baptiste Zohrab, — Georges Oghia, trésorier, — Emine Hindié, — Antoine Manoug, — Michel Kassis, — Edouard Tersi.

CULTE CATHOLIQUE LATIN.

ÉGLISES.

L'ASSOMPTION, 2, sharia El-Bendaka (Mouski), Rév. P. Jérôme de Sijean, gardien et curé du grand couvent de Terre-Sainte. Messes, horaire d'hiver : à 6, - 6 1/2, - 7, - 7 1/2, à 8 h. messe et sermon en arabe, à 9 h., messe et sermon en français, à 10 h., messe solennelle et sermon en italien, Dimanches et fêtes.

SAINT-JOSEPH, sharia Emad-el-Din (Ismaïlieh), Révérend Père Francesco da Roma, curé. Messes à 7, — 8, — 9 et 10 heures, Dimanches et fêtes.

LA VIERGE DU CARMEL, à Boulak, Rév. Père Jean-Marie, curé.

CORDI JESU SACRUM (Eglise du Soudan), sharia Deïr-el-Banat, résidence de l'Administrateur général du Vicariat Apostolique de l'Afrique centrale. Messes, horaire d'hiver, à 7 et 10 heures. Horaire d'été, à 7 et 9 h., Dimanches et fêtes. Mgr. Antonio M. Roveggio, Evêque d'Amastri et Vicaire Apostolique de l'Afrique centrale.

Rév. Père Francesco Heymans, administrateur général.

FUITE EN EGYPTE (Couvent), de la Mission de la Haute-Egypte, 21, sekket Darb-el-Ghinénah.

ETABLISSEMENT DES PÈRES DES MISSIONS AFRICAINES DE LYON, à Choubrah. Résidence du Rév. Père Augustin Duret, Préfet Apostolique du Delta Egyptien.

SÉMINAIRE DES MISSIONS AFRICAINES DE LYON.

PAROISSE SAINT-MARC, Messes à 6 1/4 — 7, — 8 et 9 h., Dimanches et fêtes. Dans la soirée des mêmes jours, vêpres et bénédiction à 5 heures du soir en été et à 4 heures en hiver.
Rév. Père Girard, curé, — Rév. Père Sironi, vicaire.

Digitized by Google

Eglise du Sacré Cœur, au Collège des Pères Jésuites, à Faggalah. Messes à 5 – 6 – 6 1/2 – 7 – 8 et 9 h., Dimanches et Fêtes. Rèv. Père Emmanuel Cotêt, S. J., recteur.

Chapelle de la Sainte-Famille, près de l'arbre de la Vierge, à Matarieh, desservie par les RR. PP. Jésuites. Messe à 8 heures Dimanches et Fêtes.

Sainte-Famille, aux Dames du Bon Pasteur, à Choubrah. Rév. Père Wellinger, chapelain.

COMMUNAUTÉ COPHTE CATHOLIQUE.

Patriarcat à Darb-el-Ghinénah.

S.B. Amba Kyrillos Macaire, Patriarche Cophte-Catholique.
Mgr. Boulos Ayoub, Vicaire général du Patriarcat.
Mgr. Maximos Sedfaoui, Evêque de Hermopolis (Minieh), siège à Minieh.
Mgr. Ignatius Berzi, Evêque de Thèbes (Luxor), siège à Tahta.

ÉGLISES.

Cathédrale à Darb-el-Ghinénah, le Vicaire général, curé
Saint-Antoine à Faggalah, Rév. Père André Barzi, curé.
Sainte-Vierge à Zeïtun, Rév. Père Simon Baraia, curé.
Eglise du Vieux Caire, desservie par un prêtre du Patriarcat.

Meglis Hasby et Conseil judiciaire du Patriarcat.

Le Vicaire général, président, — Constantin Camel bey, — Ramsi Gress bey, membres, — M. Adel Gannami, suppléant.

SOCIÉTÉ DE BIENFAISANCE.

Ramsi Gress bey, président, — Francis eff. Khouzam, secrétaire.

ÉCOLE DE LA COMMUNAUTÉ COPHTE-CATHOLIQUE.

Sous la direction du Patriarcat, n° 3. Darb Katry.

CULTE COPHTE-ORTHODOXE.

S.S. Amba Kyrillos, Patriarche d'Egypte et d'Abyssinie.

CONSEIL GÉNÉRAL DE LA COMMUNAUTÉ DES COPHTES-ORTHODOXES.

S.S. le Patriarche, président, Gallini bey Fehmi, — Hanna bey Bakhoum, — Wahba bey Chalabi, — Boutros bey Youssef.

ÉGLISE.

Saint-Marcos (cathédrale), 15, Darb El-Wassa.

Digitized by Google

SOCIÉTÉ DE BIENFAISANCE.

Rév. Père Basile Ibrahim effendi, président.

COLLÈGE PATRIARCAL COPHTE-ORTHODOXE.

Ouahbi bey, directeur.

CULTE GREC-CATHOLIQUE.

Rév. Père Aklimendos Halat, représentant le Patriarche.

ÉGLISES.

SAINTE-VIERGE (couvent), à Darb-el-Ghinénah.
SAINT-GEORGES, place Kantaret-el-Dikeh (Esbékieh).
SAINT-ELIE (Syrienne), à Choubrah.

COMITÉ DE LA COMMUNAUTÉ GRECQUE-CATHOLIQUE DU CAIRE.

Hanna Zananiri, président, — Habib Dimitri Boulad, — Khalil Sednaoui. — Choucry Kahil, — Elias Bahri.

CULTE GREC-ORTHODOXE.

Patriarcat au Kamzaoui.

N. N, Vicaire représentant S.S. le Patriarche.
Rév. Père Nicola Gattas, curé.
Rév. Père Eftimios Georgiou, curé.
Rév. Père Grégoire Pteris, curé.
Rév. Père Démétrius Frangiadis, curé.
Rév. Père Neophitos Adamandidis, curé.
Diacre, Parthenios Colonis.
Diacre, Spiridon Génakas, secrétaire du Patriarcat.

ÉGLISES ET COUVENTS.

SAINT-NICOLAS (cathédrale), résidence patriarcale au Kamzaoui.
SAINT-MARC, à Hart-el-Roum.
SAINT-GEORGES, au Vieux-Caire.
DE L'ASSOMPTION, (au cimetière) Vieux-Caire.
COUVENT DE SAINT-GEORGES, au Vieux-Caire.
Rév. Archimandrite Mitrophanis Paparis, supérieur.
Rév. Père Agathonicos Ioannidis, curé.
Diacre, Gabriel Luiga.

COUVENT DU MONT-SINAÏ, rue Zahr, Mgr. Archev. du Mont-Sinaï.

COMITÉ DE LA COMMUNAUTÉ GRECQUE-ORTHODOXE DU CAIRE.

S.S. le Patriarche Photios, président.
Le Vicaire représentant le Patriarche, vice-président.

Digitized by Google

Dr Jean Tsamis, — Nestor Gianaclis, — Hanna bey Aragi, — Louizo Louizou, membres.

Basile Coralis, secrétaire de la communauté.

ÉCOLES.

INSTITUTION DES JEUNES FILLES (Achillopoulion), n° 25, shareh El-Bendaka, vis-à-vis de l'Eglise Catholique du Mouski, Directrice Mlle Hélène Crassacopoulo.

ECOLE ENFANTINE DE LA COMMUNAUTÉ GRECQUE-ORTHODOXE, à Darb-el-Ghinénah (Jardin Rossetti), immeuble Brakalis Frères, Directrice, Marie Chrissochoou.

CULTE ISRAÉLITE.

RABBINAT DU CAIRE.

S. E. Raphaël A. Bensimon, Grand Rabbin du Caire et environs.
Massoud Hay Bensimon, secrétaire.
Ibrahim Tantaoui, écrivain.

TEMPLES ET ORATOIRES.

au quartier Israélite.

COMMUNAUTÉ ISRAÉLITE DU CAIRE.

Conseil d'Administration : Cattaui Frères, présidents, — Joseph N. Mosseri, vice-président, — Ugo Lusena bey, secrétaire, — Haïm Jabès, — J. N. Naggar, — Siméon Arbib, — Abdou Harari.

ÉCOLES GRATUITES.

Sises au Quartier Israélite.

Conseil d'Administration : Cattaui Frères, présidents, — Adolphe Cattaui, — Elie Baruk, — Arditi, — Alexandre Gallico, — Marc Bialobos bey, — V. Mosseri, membres, — N. Rasson, trésorier.

SOCIÉTÉ DE BIENFAISANCE.

Cattaui Frères, présidents, — Joseph M. Mosseri, trésorier, — Haïm Jabès, membre.

SOCIÉTÉ POUR LE MARIAGE DES JEUNES FILLES PAUVRES.

Cattaui Frères, présidents, — Vita Mosseri, — Nissim Jacoub Schinasi, — Abboud Adès.

Digitized by Google

COMMUNAUTÉ ISRAÉLITE ASCHKÉNASI DU CAIRE.

SYNAGOGUE.

Rue Darb-el-Barabra (Mouski).

S. E. A. M. Cohen, Rabbin de la Communauté.

Comité: Jacob Stern, président, — Marco Goldenthal, vice-président, — Natan Blau, secrétaire, — A. Goldenberg, caissier, — L. J. Goliger, — J. Bercovich, — S. Goldstein, — A. Rosenthal, — J. Croitorion, — S. Weinstein, — A. Raff, membres.

ÉCOLE GRATUITE « TALMUD TORA »

fondée par la Communauté en 1895.

La Chancellerie et l'Ecole gratuite de la Communauté sont situées dans la 1re ruelle à droite de la rue de l'Hôtel du Nil (charch Abou-el-Hassan), quartier Mouski.

CULTE DES MARONITES.

Patriarcat à Choubrah (Chamachirgui).

Rév. Père Goubrail Sfer, Vicaire Patriarcal.
Rév. Père Youssef Dib, curé des Paroisse.

ÉGLISES.

SAINT-GEORGES (au Patriarcat), à Choubrah.
SAINTE-VIERGE (Chapelle), à Darb-el-Ghinénah.
SAINT-ELIE (Chapelle), au Vieux-Caire.

SOCIÉTÉ MARONITE DE BIENFAISANCE.

Siège Social et bureau à Faggalah, imm. Mikaïl bey Gad.

Conseil d'Administration: Abdallah Sfer bey, président,—Joseph Kayal, vice-président, — Latif Keldani, — Dr N. J. Chalhoub bey, — Selim Boustani, — Joseph Aziz, — Antoun Chidiac, — G. Khouri, — S. Ganâan, — S. Massabki, administrateurs. Philippe Waked, secrétaire, — Maroun Goraïb, trésorier.

ÉCOLE PATRIARCALE MARONITE.

DES PETITES FILLES, dirigée par la Société de Bienfaisance.

ENGLISH CHURCH.

ALL SAINTS CHURCH, 16, Sharia Boulaq, The Very Rev. Dean Ch. H. Butcher, D.D., Chaplain.

ST. MARY'S CHURCH, Kasr-el-Doubara. Rev. N. Odeh (Chaplain to Bishop Blyth).

CHURCH MISSIONARY SOCIETY, Hospital and School, Old Cairo, Dr F. J. Harpur.

Digitized by Google

AMERICAN MISSION.

CHURCHES AND SCHOOLS.

Central Building, 4, Rue Miliguy, Ezbekieh.

Rev. Andrew Watson, D.D., Pastor Ezbekieh Church, Editor of « El-Murshid » &c.
Rev. S. C. Ewing, D.D., Pastor Kullaly Church, Superintendent of Book depot &c.
Rev. Salih Hanalla, Pastor Haret-es-Sakkaeen Church.
Rev. John Giffen, D.D., Director of Boys' School, &c.
Miss E. O. Kyle, Directress of Boarding School for Girls.
Miss M. A. Smith, Directress of Haret-es-Sakkaeen School for Girls.
Miss H. Y. Thompson, Directress of Figgaleh School for Girls.
Miss Grace C. Brown, Directress of Kullaly School for Girls &c.
Rev. J. Kruidenier, Prof. of Hebrew, &c.
Mr. W. Gardner Robertson, Teacher in School for Boys.
Miss Helen M. Ferrier, Teacher, &c.

CULTE SYRIEN CATHOLIQUE.

Patriarcat à Darb-el-Ghinénah.

Mgr. Basile Andeleft, Evêque.
Rév. Père Hanné Toaff, Vicaire.

ÉGLISE.

Saint-Elie (Chapelle), au Patriarcat.

ÉGLISE ALLEMANDE DE LA COMMUNION ÉVANGÉLIQUE.

Sharia El-Maghraby, n° 19 (Ismaïlieh).

Rév. E. Wedemann, pasteur.
Comité: Rév. Pasteur E. Wedemann, président, — O. Anton, Consul d'Allemagne, — Richard Werner, caissier, — O. de Mohl, — Dr H. Herzbruch, — J. Rennebaum, — F. Sigrist.

ÉCOLE ALLEMANDE DU CAIRE.

Sharia El-Maghraby, n° 19 (Ismaïlieh).

Comité d'Instruction: O. Anton, Consul d'Allemagne, président, — Rév. E. Wedemann, pasteur, — O. de Mohl, — Dr Franz Engel bey, — C. Hasselbach, — F. Sigrist, — Dr H. Neher.
Directeur de l'Ecole, Rév. E. Wedemann, pasteur.

Digitized by Google

SOCIÉTÉS DE BIENFAISANCE (1)

SOCIÉTÉ ALLEMANDE DE SECOURS.

W. Pelizaeus, président, — Rév. Pasteur E. Wedemann, vice-président, — George Cuba, secrétaire, — Leo Stern, caissier, — Dr H. Wildt, — Dr F. Engel bey, — A. Kaiser, assistants.

SOCIÉTÉ DE BIENFAISANCE AUSTRO-HONGROISE ET HÔPITAL AUSTRO-HONGROIS « RODOLPHE ».

Le Consul d'Autriche-Hongrie, président honoraire.
Maurice Cattaui bey, président, — Ange Fatica, vice-président, — A. Chalom, trésorier et secrétaire, — Chev. C. de Goracuchi, — A. Albrecht, — Rudolphe Stross, — Dr R. Amster, membres.
L. Heller, délégué de l'Hôpital Austro-Hongrois « Rodolphe ».
Dr J. von Becker bey, médecin de l'Hôpital.
Dr J. Heyman, médecin de la Société.

SOCIÉTÉ BELGE DE BIENFAISANCE DU CAIRE.

Sous le Patronage de l'Agence et Consulat Général de Belgique et sous sa présidence honoraire.

Conseil d'Administration : Georges A. Eïd, président, — Ernest de Hulzt, conseiller, — Julien Schaar, secrétaire.

SOCIÉTÉ DE BIENFAISANCE BRITANNIQUE.

Conseil d'Administration : The Earl of Cromer, président, — Very Rev. Dean Ch. H. Butcher, D.D., Chaplain, — R. Borg, secrétaire honoraire, — Sir E. Palmer, K.C.B., K.C.M.G., — J. R. Gibson, — W. W. Carey, — Dr F. M. Sandwith, — E. J. Manuk.

SOCIÉTÉ FRANÇAISE DE SECOURS MUTUELS ET DE BIENFAISANCE.

6, Sharia El-Saptieh.

Conseil d'Administration : Barois J., président, — Pitelle L., vice-président, — Raimondi J., trésorier, — Simian E., secrétaire, — Tramoni Dr A., médecin, — Privat et Oziol, censeurs, — Adda C., — Amadou H., — Bianchi A., — Bimsenstein G., — Casamarte, — Charvaut M., — Concri, — Dombre E., — Douziech J., — Gay-Lussac, — Gérard, — Martino F., — Mourès, — Nicour bey, — Oziol, — Pelissié du Rausas, — Pitelle E., — Pourrière bey, — Privat, — Serionne (Comte de), — Tramoni J. B.

(1) Les **Sociétés de Bienfaisance** non mentionnées ici, et patronnées par les diverses communautés, sont placées à la partie « **Religions** » page 65 et suivantes.

Digitized by Google

SOCIETÀ ITALIANA DI BENEFICENZA DI CAIRO.

Haret El-Ashee, nº 3 (Abdin).

Il R. Console, presidente della società.

Giunta Amministrativa Suarès Cav. Felice, presidente, — Manusardi Avv. Emilio, consigliere delegato,— Silvagni C. V., segretario, — Cav. Avv. C. Viligiardi, cassiere, — Fornario Dott. G., — Manescalco bey Ing. A., — Vescia Spiridione, consiglieri nominati dall'Assemblea dei soci :

Caprara Cav. Cesare, - Corbò R.,— Molteni Cav. Avv. Luigi,— Del Mar E., — Mosseri, consiglieri nominati dal Rº Governo.

Dott. Romano Tonin, medico in capo della Società, — Dott. V. Santarnechi (oculista), medico aggiunto.

SOCIETÀ DI MUTUO SOCCORSO FRA GLI OPERAI ITALIANI DI CAIRO FONDATA NELL'ANNO 1865.

Sharia El-Saha (Abdin).

Limongelli Serafino, presidente, — Furino Giuseppe, vice-presidente, — Brilli Fabio, segretario, — Bussa Maurizio, vice-segretario, — Suria Pietro, — Messina Giuseppe, — Giaccaglia Domenico, — Luca Massone, — Barbato Ciro, — Baroni Marco, — Riccaldone Giuseppe, — Baroni Vincenzo, consiglieri, — Del Mar Enrico, cassiere, — Lungagnani Vincenzo e Angioli Alfredo, revisori.

SOCIÉTÉ MALTAISE DE SECOURS MUTUELS.

Mᵉ E. Sciortino, président, — S. Sachett, vice-président, — G. Sicluna, trésorier, — Morelli, secrétaire, — John Bonello, — L. Gauci, — S. Magri, conseillers.

SOCIÉTÉ MUSULMANE DE BIENFAISANCE DU CAIRE.

Conseil d'Administration : El-Cheikh Mohamed Abdou, président, — S. E. Hassan Assem Pacha, vice-président, — S. E. Ahmed Pacha El-Sioufi, trésorier, — Idrir bey Ragheb, réviseur, — Derviche bey Sid-Ahmed, secrétaire.

SOCIÉTÉ DE BIENFAISANCE PERSANE.

Siège rue Neuve (Mouski), à côté du bureau postal.

L'Agent et Consul Général de Perse, président honoraire, — Hadji Aghà Bozork, président, — Dʳ Mohamed Mahdy bey, médecin-secrétaire.

Digitized by Google

SOCIÉTÉ DE SECOURS RUSSE.

Adresse : Consulat de Russie, 2, sharia El-Maghraby.

Alexis Schébounine, vice-consul de Russie, président.
Dr D. M. Fouquet, médecin de la Société.

SOCIÉTÉ SUISSE DE SECOURS.

E. Cramer, président, — G. Blum, vice-président, — R. Kuster, caissier, — A. Quartier, remplaçant, — Dr E. Pfister, secrét.

SOCIÉTÉ PROTECTRICE DES ANIMAUX.

(Ecuries à Boulac).

Comité Exécutif : S. E. Mohamed Maher Pacha (Gouverneur du Caire), président, — Ahmed bey El-Bakri, — S. E. Mohamed Chérif Pacha, — S. E. Ch. E. Coles Pacha, — Miralai E. Mansfield bey (Commandant de la Police du Caire), — W. Littlewood, — H. Rumbold, secrétaire honoraire.

L'insertion des adresses commerciales d'une ligne est tout-à-fait gratuite.

Le prix du volume est payable à la livraison.

Les annonces sont paybles d'avance.

Les quittances des annonces pour être valables, doivent être revêtues de la signature du Propriétaire de l'Indicateur.

POUR ABONNEMENTS, INSERTIONS ET AVIS

de toute rectification à l'Édition de 1903

S'adresser par POSTE

jusqu'au 1er Octobre 1902 dernier délai,

à STEFANO G. POFFANDI

Rédacteur-Propriétaire de L'INDICATEUR ÉGYPTIEN

à ALEXANDRIE.

Digitized by Google

MAX FISCHER

DROGUERIE DU NIL

CAIRE

Rue de l'Hôtel du Nil, Mousky.

ALEXANDRIE

21, Rue Chérif Pacha.

TÉLÉPHONE — SERVICE à DOMICILE

DROGUES ET PRODUITS CHIMIQUES

Spécialités Pharmaceutiques

de toutes provenances.

EAUX MINÉRALES

Articles Photographiques

Bandages et Pansements

ACCESSOIRES DE PHARMACIE

PARFUMERIE

ARTICLES DE TOILETTE

Digitized by Google

Digitized by Google

Digitized by Google

SOCIÉTÉ ANONYME

"LE KHÉDIVE"

Capital: UN MILLION DE FRANCS

MANUFACTURE DE CIGARETTES ÉGYPTIENNES

ED. LAURENS

Directeur Général

MANUFACTURE: Palais de l'Ancienne Bourse, ALEXANDRIE

LE CAIRE

Immeuble Halim Pacha, Rue Kamel, Esbékieh, en face le Splendid Bar.

FOURNISSEUR

des Régies Française (depuis 1889),
I. & R. Autrichienne, R. Hongroise, Italienne,
Tunisienne,
de la Compania Arrendataria d'Espagne,
de la Maison de S. A. Le Khédive

(Par lettre patente du 5 Mars 1890)

AGENTS DANS TOUTES LES PARTIES DU MONDE

RÉCOMPENSES OBTENUES

MÉDAILLES D'OR, GRANDS PRIX ET DIPLOMES D'HONNEUR, HORS CONCOURS

MEMBRE DU JURY

Digitized by Google

LISTE

DES

COMMERÇANTS ET INDUSTRIELS

DE LA

VILLE DU CAIRE

Agences Télégraphiques.

Havas, ancienne rue de la Zaptieh, près de l'Opéra.
Georges Vayssié, directeur général de tout l'Orient.
Reuter's Telegram Cy Ld, 31, sharia El-Maghraby (Ismaïlieh).
David Rees, directeur général.

Agences de Voyages.

Anglo-American Nile Steamers and Hotel Company, 2, sharia Boulac, Grand Continental Hotel Building.
Cook Th. & Son (Egypt) Ltd., 6, sharia Kamel.
Hornstein & Peristiani, 6, avenue Boulac.
Johnsons Henry & Sons, sharia Kamel.
The Nile Navigation and Commercial Company « *Therfi-kieh* », 7, rue Kamel.

Agriculture (Société d').

Société Khédiviale d'Agriculture, bureaux à Ghesireh.
Comité Exécutif: S. A. le Prince Hussein Pacha Kamil, président, — S. A. le Prince Ibrahim Pacha Helmi, — S. E. Riaz Pacha, — E. A. Benachi, — W. Wilfred Carey (Secrétaire honoraire), — S. E. Crookshank Pacha, — S. E. Chawarby Pacha, — Sir W. E. Garstin, K.C.M.G., - J. L Gorst, C.B., — J. R. Gibson, — S. E. Aly Pacha Helmi, — Dr W. Mackenzie, — S. E. Boghos Pacha Nubar, — Sir Elwin Palmer, K.C.B., K.C.M.G., — G. P. Foaden, Secrétaire.

Appareils Sanitaires (Négociants) et Plombiers-Hydrauliciens.

Antonelli A., — Castellani Flli & Raf. Fattucci — Grant, Bondi & Chinn, — Hamilton W. & Co, — Kirby Edgar & Co, — Marucco G., — Nahman Eug. & Cie.

Digitized by Google

Argenteries.

Bazar aux Cent mille articles, — Catsaros Alex. Bros, — Krupp A., — Matkour Hassan & Frères, — ex-Paschal & Cie.

Armuriers.

Anagnostou G. D., — Bajocchi M., — Constantinu Z., — Furnari F. & Fils, — Grillis G. A., — Maratos N., — Perachis C. C.

Articles de Ménage, Verreries et d'Éclairage.

Abou Bakr Mohamed, — Aly Abd-El-Rahman, — Antonelli A., — Arif Ismaïl, — Ayad H. M. & Fils, — Cabil Frères, — Fleurent E. J., — Gila C., — Kiriaco N., — Kohll R., — Marucco G., — Madkour Abd-el-Neby, — Matkour Hassan & Frères, — Massar Awad Abd-el-Aziz, — Orosdi-Back, — Walker & Meimarachi, Limited, — Tamin A.

Articles Photographiques.

Dietrich P., — Diradour O., — Fischer Max, — Galetti F. & Figli, — Kahil T. & Cie, — Mohamed Chafik Rifaat.

Articles de Voyages.

Camoin E. Fils, — Catsaros Alex. Bros, — Davies Bryan & Co, — Dellaporta Frères, — Francès F., — Howesepian B., — Macri K. Frères, — Mayer A. & Cie, — ex-Paschal & Cie, — Stein S.

Ascenseurs et Montecharges.

Maroni G., ingénieur, maison du Téléphone.

Asiles.

Asile des Enfants trouvés, érigé pour perpétuer la mémoire de Lady Cromer, Boulevard Kasr-el-Aïni.

Asile des Vieillards, aux Petites Sœurs des Pauvres, à l'Abbassieh, Sœur Marie Monique, supérieure.

Asile des Vieillards des Wakfs, à Tourah.

Asile des Enfants pauvres, à Boulac.

Etablissement des Enfants trouvés, dirigé par les Religieuses Franciscaines Missionnaires d'Egypte, à Mahmacha.

Rudolf Home, 41, sharia El-Dawawin.

Digitized by Google

Asphalte.

Cugini Praga, — Esposito Ed., — Panajottou & Toledano, — Spagnoli Paul.

COMPAGNIE GÉNÉRALE DES ASPHALTES DE FRANCE

LIMITED

Propriétaire unique des Mines de Seyssel (Ain) France
Seul concessionnaire des mines de Servas et Mans (Gard) France
Propriétaire des mines de Ragusa (Sicile).

Créateur de l'Industrie de l'Asphalte Comprimé

Siège Social à Londres, 19, Coleman Street.
Direction à Paris, 117, Quai de Valmy.
Agence d'Alexandrie, Canal Mahmoudieh N°

M. DELANO, *Administrateur-Délégué, Directeur.*

Succursales : à Marseille, 37, Chemin du Rouet.
à New-York, 32, Broadway.

VENTE D'ASPHALTE EN ROCHE, POUDRE, PAINS ET CARREAUX
Bitume Épuré en Fûts

ENTREPRISE DE TOUS TRAVAUX D'ASPHALTE

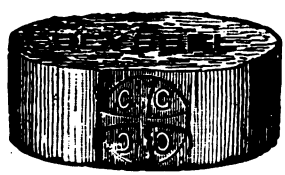

FORME DE PAINS

Adresse Télégraphique :
DELASPHALT-PARIS

CODE A B C 4me Edition.

Marque de Fabrique des fûts de bitume et des pains de mastic.

S'adresser à MM. Fratelli CAPRARA, Représentants à Alexandrie, 5, rue de l'Eglise Debbane.

Assurances (Compagnies d').

Alleanza, vie, Agents Raphaël Viterbo & C°.
Assicurazioni Generali in Trieste, Agent général A. Stross, *Succursale au Caire :* Branche vie, Directeur G. Huszar, — Incendie et transport, Directeur Albert Vinçon.
Assicuratrice Italiana, Agent Ing. G. Maroni.
Atlas, incendie, Agents généraux pour l'Egypte Stern Frères.
Balcan, incendie, sous-agent Jacques Mondolfo.
Bâloise (La), incendie et transport, Agent gén. Fréd. Ott & C°.
Caisse Paternelle, sur la vie, Agent F. Pécout.
Commercial Union, fire Agency, Agent Vve A. D. Germ.
Confiance (La), incendie et vie, agents au Caire G. de Castro & C°.

Digitized by Google

Der Ancker Life, Ins. Cy. of Vienna, Agents G. Marcus & C°.
Deutsche Transport Versicherungs-Gesellschaft, à Berlin, contre les risques de transport, Agent général Max Fischer.
Economic, Life Insurance, Agent Auguste Bismot.
Empress, fire and marine, Agents B. Nathan & C°.
Equitable, incendie, Agents B. Nathan & C°.
Equitable (L'), des Etats-Unis, vie, Agents généraux pour le Caire et ses dépendances Henri H. de Vries & C°.
Espérance (L'), incendie, Agent général Auguste Bismot.
Feuer-Assecuranz-Cie von 1877, Agents gén., H. & C. Flick.
Fine Art & General Ins. Cy. Ld. (The), sub-agent G. Calouta.
Foncière (La), incendie et vie, Agent Jules Schutz.
Fortuna, maritime, de Berlin, Agent Jules Schutz.
Genevoise (La), sur la vie, Agent Général Max Fischer.
Gresham, vie, Agents Généraux Bretschneider & C°.
Hambourg-Bremen, contre l'incendie, Agent Alfred Beer.
Hanseatische, fire, Agents M. Padova, Léon Rolin & C°.
Helvetia, transport, Agents Gén. p. l'Egypte, R. Kuster & C°.
Helvetia (L'), (Cie Suisse), incendie, Agents Gx. R. Kuster & C°.
Imperial Insurance Cy. Ld., fire, (1803), Agent S. Sornaga.
Imp. Reg. Privilegiata Riunione Adriatica di Sicurità in Trieste, Agent principal Ing. Guido Maroni.
Kosmos (Le), vie, Agent pour le Caire V. Ammar.
Lancashire, Fire & Life, représentant C. D. Comanos.
La Union & le Phénix Espagnol, incendie, vie, accidents, Agents généraux pour l'Egypte Vve Isaïa Rieti & D. & F. Rieti.
Law Union & Crown Insurance C°, Agents G. Brach & C°.
Leipziger, assurance sur la vie, Agent Albert Seeger.
Liverpool & London & Globe, Ins. Cy., Agent Léon Heller.
Lloyds, (English) Office, Agent Ludwig Müller.
London & Lancashire, incendie, représentant B. Nathan.
London Assurance Incorporated, A. D. 1720, Bank of Egypt Ld.
Magdeburger, Fire Insurance Cy., Agent Albert Seeger.
Manchester Fire Assurance Company, établie en 1824. Agent pour le Caire, André Bircher.
Monde, incendie et vie, direction partic. au *Crédit Lyonnais*.
Mutual Life (The), vie, Agents Généraux pour l'Egypte et Chypre, N. Kirzis et G. Wallfisch.
Nationale de Stettin (La), contre l'incendie, fondée en 1845, Agent Général, Max Fischer.
National Assurance Co. of Ireland, Agents Riso E. Levi & C°.
National Insurance Cy. of Egypt, Agent Joseph Mondolfo.
Nationale Suisse (transport), de Bâle, Agent principal, A Beer.

Digitized by Google

Netherlands (The), contre l'incendie, established 1845. Agents Kortenhaus & Hammerstein.
New-York, sur la vie, fondée en 1845. Agents H. & C. Flick.
North British & Mercantile, Agents Gén. Clément Suares & C°.
North German Fire, of Hambourg, Agents Gustav Brach & C°.
Northern, contre l'incendie et la vie, Agent Otto Sterzing.
Norwich Union Fire, Agent pour l'Egypte, Geo. Schutz.
Oberrheinische Versicherungs Gesellschaft, Mannheim, Agents Généraux H. & C. Flick.
Palatine (The), fire-accident, Agents Richard Brown & C°.
Paternelle (La), incendie, agent F. Pécout.
Phénix Autrichien, incendie et vie, Agents J. Arditi & Cie.
Phœnix (Le), (Cie. Française), incendie et vie, Agent P. Oziol.
Phœnix Fire Office, London, Sub-Agents Fréd. Ott & C°.
Première Société Hongroise d'Assur., Agents-Px. Holz & C°.
Providentia, maritime-fluviale, Agents J. Arditi & C°.
Reale Compagnia Italiana, d'assicurazioni sulla vita dell'uomo in Milano, Agente Enea Vicini.
Réserve Mutuelle des Etats-Unis, vie, directeur p. l'Egypte André Cavafakis.
Rossia, incendie, vie, transport, accidents, siège social à Saint Pétersbourg, Agent Ohan A. Dervishyan.
Royal Exchange, incendie, Agent V. Fermo.
Scottish Union & National Fire & Life Ins. Cy., Ag. Lud. Lion.
Société d'assurance sur la vie de Leipzig, Agent A. Seeger.
Société Générale d'Assurances Ottomane, Agent, Alexandrie, le Caire et Port-Saïd, *La Banque Impériale Ottomane.*
Société Suisse d'Assurances, contre les accidents, à Winterthur, Agents Généraux R. Kuster & Cie.
Star Life, Agent Général pour toute l'Egypte S. Leonard.
Suisse, contre les risques de transports, Agent F. Sigrist.
Sun, Fire & Life Office, Sub-Agent Léon Heller.
Sun Life Assurance Co. of Canada, Agents Richard Brown & C°.
Transatlantic Fire, Ins. Cy. of Hambourg, Agents G. Marcus & Cie.
Transatlantic Marine Insur. Cy. Ld., Agents G. Marcus & Cie.
Universo (L'), transport, Agent. G. Calzetti.
Union Assurance Society London, fire & life, Agent G. N. Gennaropoulo.
Union, assurance contre l'incendie et la vie, représentée au Caire, par Piromaly & Battenberg.
Union Suisse, bris de glaces, Agent Aug. Bismot.
Union Continentale, maritime, Agent Aug. Bismot.
Urbaine, incendie et vie, Agent général H. Demirgian Bey.

Digitized by Google

Avocats.

Voir à la partie « Tribunaux » la liste des **Avocats** près les Tribunaux Mixtes et les Tribunaux Indigènes.

Banques.

The Anglo-Egyptian Bank Limited, 29, sharia Kasr-el-Nil, S. R. Cookson, directeur, — E. M. Curiel, sous-directeur, — Nicolas Drakidis, chef-comptable, — D. Forte, caissier.

Bank of Egypt Limited, established 1856, capital £ 750,000, 17, sharia Kasr-el-Nil (Ismaïlieh), H. B. Greville, manager, — A. H. Jennings, chief clerk, — Is. Sciabbat, cashier, — G. Giglio, accountant.

Banque Impériale Ottomane, 19, sharia El-Manakh (Ismaïlieh), fondée en 1863, par Firman Impérial. Capital £ 10,000,000. Hewitt Wilson Moxley, directeur, — Walter Hicks, sous-directeur, — Alexandre Acavalos, chef-comptable, — Giac. Gattegno, caissier.

Crédit Lyonnais, fondé en 1863. Cap. 250,000,000 de francs, H. Masson, directeur.

Crédit Foncier Egyptien, Capital 80,000,000 de francs, 8, sharia Emad-el-Din (Ismaïlieh).

Conseil d'Administration: Raphaël Suarès, président, — Charles Beyerlé, administrateur délégué, vice-président, — Maurice Cattaui bey, — Félix Suarès, — Maurice Bretschneider, — S. Rolo, — Elie Cattaui, — J. Barois, — Pestel, — W. Pelizaeus, — Baron de Lassus de St Geniès, — C. Adda.

Censeurs nommés par les actionnaires: Gay Lussac, — Boinet bey.

Censeur nommé par le Gouvernement: N. N.

Direction: J. Glavany, directeur de la comptabilité, — Pierre Savoyen, chef du Contentieux, — A. Waïss bey et Cimon Acavalos, chefs de bureau, — Choukri Kahil, traducteur en chef, — M. Nahman, caissier.

National Bank of Egypt, sharia Kasr-el-Nil, (voir annonce). Sir Elwin Palmer, K.C.B., K.C.M.G., Governor.
F. T. Rowlatt, sub-governor, Cairo, — John Home, manager, D. P. Mc Gillivray, manager stock department, — Bohor Naggiar, cashier, — Raphaël Finzi, accountant.

Banquiers.

Arditi J. & C°, — Cattaui J. M. Figli & C', — Cattaui A. & C°, — Gallico M., — Gandur, Arditi & C°, — Jabès S. & Fils, —

Digitized by Google

Levi Garbua J.,— Mosseri J. N. Figli & Cie,— Mirès A. di L.,— Sapriel A. & Figli, — Sapriel I. M. & Fils, — Suarès Frères & Cie, — Vries (Henri H. de) & Co, — Zagdoun Frères.

Bibliothèques.

Khédiviale, à Darb-el-Gamameez, n° 55.
De l'Institut Egyptien, sharia Sheikhrehan, n° 1.
Du Patriarcat Grec-Orthod. (manus. et imprimés) à Kamzaoui.

Bière (Dépôts de).

Albertini A., — **Burton Brewery C^o^ Ld.**, — Cavafakis A., — **Crown Brewery of Alexandria,** — Funk A. E. Successeurs (Bière Dreher), — Fleurent E. J. — Millingen, (van) Aug. & Co, — Prazzica & Drossos, — Ross John & Co., — Stern Frères, — Vafiadis D. A., — Walker & Meimarachi, Ltd.

Bière (Fabrique de).

Brasserie des Pyramides (Société Anonyme).
Administrateurs Egyptiens: L. Carton de Wiart, — Allan F. Joseph, — Alexandre Rostovitz bey, — John Walker.
Fabrique à Ghizeh, — *Bureaux,* haret El-Mashady (Ismaïlieh).

Bijoutiers.

(Voir page 96, Horlogers, Bijoutiers et Orfèvres).

Bois de construction (Négociants en).

Karam S. & Frères, — Luzzatto U. di G., — Stagni G. & Figli.

Bouchers.

Battis N., — Courmouzis G., — Dejean P., — Economo G. A., — Giuvelecchi N., — Guenossis J., — Mazières J., — Hagi Jovannu N. & Cie, — Stamati H. G., — Vassiliadis G. G., — Vulgari S. D., — Tringides Jean C., — Zehnder J.

Boulangers.

Apostolidis N., — Balanos C., — Benos N. & N. Pappakiricou, *Boulangerie d'Abdin,* — Cotsis A. D. & Cie, — Economo A., — Katzanis M., — *Kienzle's Bakery,* — Manzoni C., — Marino A., — Moessner G.,— Nicolaou E.,— Nicolopoulos A.,— Papa J.,— Paschali N. S., — Schinà N. C., — Simcich A., — Triandafilidis C.,— Triandafilidis J.,— Vasilli C.,—Xantos A. C.,— Zaimis P.

Digitized by Google

Brasseries-Cafés.

Bavaria (brasserie), 1, chareh El-Faskyah, F. Schüller.
Béhéra Bar, en face du jardin de l'Esbékieh.
Boehr A. (brasserie), 3, sharia Bab-el-Bahry.
Bouraud J., (bar), sharia Waghe-el-Birket.
Bourse (Café de la), place Esbékieh.
Café de la Société Arménienne, 3, Midan El-Kasnadar.
Café de l'Opéra, imm. Matatia, Ch. D. Tempeggiadis.
Café Abbas, *Hôtel Abbas*, boulevard Abbassieh.
Central (Café), rue Mouski, G. & J. Georgiadis Frères.
Chatoura (Café Bar), 3, sharia El-Faggalah, H. Boulad.
Chicha (Café), 1, sharia Kamel, Elie Mavros.
Choubra (Bar), à Choubra, Pierre Loizo.
Colosse (Café Le), Nouveau Bazar, Jean H. Garofallo.
Constantinople (Café), imm. Matatia, Théodore Exarchou.
Eden Palace Hotel Bar, 10, sh. El-Ghainené, N. Papadopoulo.
Egyptian Army Bar, 8, rue El-Bawaky.
Eldorado Bar, sharia Waghe-el-Birket, Antoine Christou.
Gorff Auguste, (brasserie), 32, sharia Waghe-el-Birket.
Grand Bar, 8, sharia El-Ghainené.
Grande Bretagne, (bar), 10, sharia El-Ghainené.
Haleplian (Bar), rue ancienne Zaptieh.
Jacob, (brasserie), sharia Asbek.
Khédivial (Café), imm. Matatia, Gazi Frères.
Kovats Ch., 42, sharia Waghe-el-Birket.
Louvre (Café du), Esbékieh, P. Nochos.
Louxor (Bar), sharia Mohamed-Aly, K. Varsami & C°.
Mahroussa Bar, midan El-Teatro, J. Coyaya.
Memphis (Café), Esbékieh, Em. Siganos.
Modl Franz (brasserie), 13, chareh El-Mahdi.
Mortachi J. M., rue ancienne Zaptieh.
Napier Georges (Café), pl. Ataba-el-Kadra, en face du Trib.
New-Bar, midan El-Teatro, Speceropoulos Frères.
Opera Bar, midan El-Teatro, G. & J. Georgiadis Frères.
Ramessès Bar, rue Asbek, Jean D. Mosconàs.
Royal Bar, 24, chareh El-Faskyah, G. Kritikos.
Samos (Bar), sharia Abd-el-Aziz, G. Pappageorgiou.
Santi (Bar), dans le jardin de l'Esbékieh.
Savoy Buffet & Grill Room, 1, chareh El-Faskyah, Ch. Civili.
Skalieris M., rue ancienne Zaptieh.
Sphinx American Bar, sharia Boulaq, imm. Halim.
Splendid Bar, sharia Kamel, Speceropoulos Frères.

Digitized by Google

St.-Georges Bar, shariah El-Saha.
Tenze Ferdinand (brasserie), sharia El-Bawaky.
Terzis Const. (**Café et Bar**), sharia Abd-el-Aziz.
Teutonia, (brasserie), rue Bab-el-Bahry, Franz Flasch.
The Bodega, (bar), 2, chareh El-Mahdy, M. Adam.
The St.-James's (Anglo-American Buffet and Grill Room), 26, sharia El-Maghraby.
Union (**L'**), café et bar, rue Waghe-el-Birket, Ch. Alexandrato.
Universel (**Café**), maison Matatia, Panago Zaphiropoulo.
Volterra Bar, Esbékieh, immeuble Menasce.

Briquetteries (Fabriques).

Bircher André, sharia Scharaway-el-Barany (Bein-el-Surein).
Christodoulou Math. & Cie, 13, sharia Hammam-el-Talata.
Marsili Pietro, sharia Cheikh Youssef, bureau au Matbouli.

Brodeurs-Passementiers.

Athanash N., — Attar M. M., — Megrditchian D., — Proudian Th.

Bureaux de change.

Airut F. & Co, — Bissara C. Michel, — Castelli J. & Cie, — Cohen R. T., — Conomo Jean A., — Harari J. & Co, — Rossano Frères & Co, Setton Frères & Co, — Tsiroyanni Frères.

Bureaux de Placement.

Christophidou R., — Fischer H., — Grayche A.

Cafés-Concerts.

Café Egyptien, 1, chareh El-Faskyah, Christo Civili.
Eldorado, sharia Waghe-el-Birket, Antoine Christou.
Mille et une Nuits, 1, haret El-Ocely, Emm. Jeannides.
Trocadero, rue Kamel, E. Grigorato.

Caisse d'Epargne.

Banque Impériale Ottomane, 19, sharia El-Manakh.
Caisse d'Epargne Postale Egyptienne, sharia Taher.

Canal Maritime de Suez (Cie Universelle du)

Agence supérieure du Caire, 14, sharia Bab-el-Hadid. *Pour le cadre des principaux fonctionnaires de cette Compagnie, voir à la Ville d'*Ismaïlia.

Digitized by Google

Carrossiers (Fabricants).

Altobello N., — Heath G., — Kilbourg J., — Lombrage M., — Patrigot P., — Rosenthal & Servandi, — Svoboda V.

Cercueils.

Cerwinka F., — Debono Fratelli, — Pitidis G. & Cie.

Chambres Meublées et Pensions Bourgeoises.

Américaine (Pension), 3, sharia El-Magdy, L. Mayol.
Anglo-American, (Pension), 24, sharia Kasr-el-Nil.
Arménie (Hôtel), 3, haret El-Ocely (ancienne Zaptieh).
Athènes (Hôtel d'), Clot-Bey, Anast. C. Carapatsopoulos.
Aubert Vve G., *Pension Française*, 5, Midan El-Teatro.
Boarding, sharia El-Maghraby.
Canal de Suez (Hôtel du), chareh El-Faskyah.
Carlton House, sharia Kasr-el-Nil, Mrs. Margosches.
Couronne (Hôtel de la), 30, sharia Waghe-el-Birket, G. Zanachi & Xenophon M. Coutsoudakis.
Deutsches Hotel, 32, sharia Waghe-el-Birket, Auguste Gorff.
English Winter Home, à Hélouan, Miss Dodd.
English Pension, 8, sharia El-Ghainené, Miss Adele Camera.
Ismaïlia Chambers, 3, haret Zogheb.
France (Hôtel de), 11, sharia El-Reweayeh, Teresa Fabri.
Falena *(Pension)*, sharia Waghe-el-Birket.
Fink Mme *(Pension pour familles)*, 48, chareh Kasr-el-Aïni.
König Ve B., place du Théâtre, immeuble Zogheb.
Louxor (Hôtel de), haret El-Roueï (Esbékieh).
Marwil House (Pension), 3, chareh El-Faskyah.
Mohamed Aly (Hôtel), sharia Clot-Bey, Em. Siganos.
Müller M., 40, atfet Sidi Abd-el-Hak, près l'Opéra.
National Pension, sharia Kars-el-Nil.
New Pension, 24, sharia El-Maghraby.
Pension de Famille, 22, sharia El-Maghraby.
Pyramides (Hôtel), sharia Clot-bey, Luccas Sinodinòs.
Retting *(Pension)*, sharia Waghe-el-Birket, Christine Retting.
Rosmore House (Pension), sharia El-Maghraby.
Sima *(Pension)*, 5, sharia El-Maghraby.
Tewfik (Hôtel Pension), 27, sharia El-Maghraby, Melozi Tonti.
Volos (Hôtel), 26, sharia Mouski, Achille Canelo.

Digitized by Google

Chapeliers.

Boni M., — Davies Bryan & C°,— Dellaporta Frères,— Gianfrancesco A.,—Macri K. Frères,—Mayer A. & Cie,—Sesti S.,—Stein S.

Charbon de terre (Négociants en).

Aboaf A. & Cie, — Ball Brothers & C° , — Caraggia A., — Montano A. A. & G. Debourg, — Ross John & Cie, — S. Petsaly, — Sanua D. & Cie, — Soussa N.

Chaussures (Marchands de).

Bialobos & Ruben,— Billard P. & H. Baladi,— Calligopoulos C., — Cohen Z. & Brothers, — El-Choueri M. G., — Eskenderani Ibrahim, — Evangelidis P. G., — Hornstein I., — Juster L., — Karmann A., — Karmann Frères, — Levy B. M., — Matton & Debono, — Mattatia M., — Mordo B. E., — Tadros Sidhom.

Chemins de fer.

Administration des Chemins de Fer des Télégraphes et du Port d'Alexandrie, (voir page 20).

Metropolitan and Cairo Helouan Railway (Société anonyme), siège au Caire, 7, sharia Emad-el-Din (Ismaïlieh).

Conseil d'Administration: Félix Suarès, président, — Charles Beyerlé, vice-président,—Simon Rolo,—Maurice Cattaui Bey, — Baron Jacques de Menasce, — César Adda.

Délégué du Gouvernement: Mahmoud Fehmi Pacha.

Censeurs: V. Harari Pacha, — Moïse Suarès.

Secrétaire du Conseil d'Administration: J. A. Cattaui bey.

Directeur de la Société: E. J. Adda.

Société Anonyme du Chemin de Fer Kéneh-Assouan, 13, sharia El-Manakh (Ismaïlieh).

Administrateur délégué: W. Pelizaeus.

Fayoum Light Railways Company, 11, chareh El-Madabegh.

Wissa Boctor, président du Conseil d'Administration au Caire. — Georges Wissa bey, administrateur délégué à Fayoum. — J. Deyninger, manager p. i., — Farag eff. Abdelmalak, chef de mouvement à Fayoum.

Chemisiers.

Apak G., — Constantinidis Dém. G., — Freimann J., — Karangelo J., — Oscan A., — Papazian H., — Parkas N.P., — Rey.

Digitized by Google

Chinoiseries.

Bhungara E. P. & Cie,—Carmona M.,—Chellaram H.,—Mad-Jar V., — Pohoomull Brothers, — Wassiamull Assoomull.

Cigarettes (Fabricants de), exportateurs.

Anglo-Egyptian Cigarette Cy. Cairo, — Argyropoulo D., Weening & Co,—Cairis Th.,— Caravopoulo G. & J. A.,—Chelmis A. & Cie,—Cortesi Franç. M.,—Congdon & Co,— Dimitrino & Co, — Engelhardt L., — Georgacopoulos D.G., — Gianaclis N., — Hantower Adam, — Isherwood Brothers, — Kalchiopoulo E., — Kyriazi Frères,—Lampadaridis A. N.,—Liapopoulo Frères, —Mantzaris G. & Cie, — Mavridès S. & Fils, — Melachrino M. & Cie, — Meleniclis P., — Melkonian K. & G., — *Ombas Cigarette Coy. (The),* — Papadopoulo D. Frères, — Sossidi Frères, — Théocaridis D., — Vafiadis Theodoro & Cie, — *Tabacs & Cigarettes Matossian (Société Anonyme),*—Zaffiri Ch. G., — *The Turkish Régie Export Cy. Limited & Reduced.*

Ciments.

Société Anonyme des Ciments d'Egypte, Usines à Massarah (Ez. Helouan), Siège Social à Bruxelles,—Siège d'exploitation au Caire, — Bureaux : sharia Emad-el-Din, en face de l'Eglise Catholique (Ismaïlieh).

Clubs.

Société Civile du Club Khédivial, 22, sharia El-Manakh. Alexander Tinkel, secrétaire.

Cercle Français du Caire, rue Kamel, immeuble Halim Pacha. *Comité:* J. Gay-Lussac, président, — Comte Ch. de Sérionne et Louis Pitelle, vice-présidents,—A. Bianchi et Souter, secrétaires,—J. Douziech, trésorier,—L. Tourneron, bibliothécaire.

The Turf Club, Cairo, 12, sharia El-Maghraby (Ismaïlieh). *Hon. Secretary and Treasurer,* H. Aspinall

Centre Hellénique, 3, place du Théâtre de l'Opéra. Alexandre Rostoviz bey, président.

Cercle Suisse du Caire, quartier Tewfikieh. A. Bircher, présid.

Società del Risotto, sharia Kasr-el-Nil, maison Suarès. *Comité:* Cav. Avv. E. Manusardi, président, — Cav. Avv. C. Viligiardi, — Cav. Avv. U. Lusena bey, — Avv. T. Rossi, — Avv. I. Mosca,—Avv. A. Rossetti,—G. Palladino,— Ing. V. Silvagni, — S. Pappo, — Ing. E. de Castro, conseillers. Prof. G. Sampaolo, secrétaire-comptable.

Digitized by Google

Cercle Artistique, sharia El-Madaberh (Ismaïlieh).
Propriétaire gérant, Gustave Casse.
Société Philatélique d'Egypte, sharia Kamel, n° 7.
Henri Cantel bey, président, — L. Colucci, directeur des envois, — Alex. Acavalos, trésorier.
Tewfikieh Tennis Club, sur la berge du canal Ismaïlieh.
Henri Cantel bey, président,— R. R. Smithard, vice-président,— L. Barozzi, secrétaire, — E. Vitalis, trésorier.
Cercle d'Escrime, dans le jardin de l'Esbékieh.
Cercle des Etrangers, au Casino de Ghezireh.
Directeurs Johns et Salis.
Cercle d'Orient, sharia El-Manakh.
Cercle des Ouvriers Italiens, 20, chareh El-Faskyah.
Khedivial Sporting Club du Caire, à Ghézireh.
British Rifle Club, Sir Elwin Palmer, K.C.B., K.C.M.G., président.
Young Men's Christian Association, dans l'American Mission.
The Soldier's Home, Esbékieh, 7, chareh El-Mahdy.
Soldier's Club, 3, midan El-Kasnadar.

Coffres-Forts (Négociants en).

Brandau Herm., — Brown Richard & C°,— Eleftherion M. & C°, — Fleyfel J., — Kirby Edgard & C°, — Kuster R. & C°, — Marcus G. & C°, — Petsaly S., — Vassallo G. B., — Vivante P.

Coiffeurs-Parfumeurs.

Amato O., — Andreoti V., — Boccara J., — Buonanno L., — Centonze A., — Colombos J., — Colucci Mme P., — Giunta S., — Hofman J. & A. Plass, - Laganà G., — Laganà S., — Leonardo G., — Luca (N. de), — Marchand J.,— Martino A., — Melachrinidis S. S., — Mey G. Fils, — Montessantos P. A., — Muscato G., — Nicolaou P., — Pachis T., — Panuccio P., — Prudente C., — Rampino P., — Rotolo G., — Saridaki B., — Souph Mohamed A.,—Sasso A., — Syret J. H., -- Vlachos A., — Weinrich K., — Zarb A.

Commissionnaires en Douane.

Alexandria Bonded Warehouse Company, Ltd. (Société des Entrepôts d'Alexandrie). Bureau de la Direction et Entrepôt, rue Saptieh, près de la Gare. Succursale et bureau d'expédition (Forwarding Department), sharia Kamel, imm. Halim, à côté du Shepheard's Hotel. (Voir annonces).

Digitized by Google

Caffari John B., sharia Kamel, imm. Shepheard's Hotel.
Cook Thos. & Son *(Egypt)* **Ltd.,** 6, rue Kamel.
Johnson Henry & Sons, rue Kamel (voir annonce).

Confiseurs-Pâtissiers.

Adamidi C., — Christofidis P., — Cristallis C. A., — Faliaropoulos Ch. G., — Fleurent (maison) confiserie, — Fournaris D. T., — Gianola A., — Gyss X., — Helioti D. L.,— Myrianthis S.,— Nikitaïdes N.,—Papacostas M.,—Sault L.,—Sarris P. & I. Pappacristos,—Skalieris M.,—Theodoridis G.,— Zaphiropoulo E.

Cordonniers.

Apostolou N., — Baroni M., — Callidis C., — Calligopoulos C.,— Calligopoulos A., — Caridis J., — Hatziandreou A., — Ismaïl Ahmed,—Lafortezza F.,—LikiardopouloD., - Stallaki G. & Cie.

Corsets sur mesure.

Jacquet Mlle L., — Lecoq H.

Couleurs et Vernis (Marchands de).

Bonnici G., — Luri Felice E., — Mifsud G.,— Spiro J. G. & Cie.

Courtiers.

Ammar V. & Co, — Arditi J. & Co, — Bereketti A., — Bereketti G., — Bittar N. C., — Bocti & Anhoury, — Calouta Frères, — Cattaui Ad. & Co, — Conomo Jean A., — Congdon & Co, — Debbas G. & Co, — Gallico Isacco, — Gallichi V., — Gennaro poulo G. N., — Gerasimo N., — Goldenberg M., — Kitrialachi St., - - Livadas G., — Mortera, Salinas & Cie, — Naggiar & Afifi, — Oziol Paul, — Paleologos D. G., — Piccioto & Compos, — Reid & Bernard, — Rossano Frères & Co, — Suarès Clément & Co, — Sofio C.

Couturières.

Bercowitz R., — Blanche T., — Brunet, — Cécile E., — Crave, — Davis, — Demy R., — Dick & Co., — Detorelli E., — Farrow, — Hunter, — Lambert B., — Lechêne A., — Livadas C., — Masset, — Menahêm A., — Paradiso S., — Pugliese (Mlle), — Roberts, — Sideri H., — Zirafa R.

Digitized by Google

Cristaux et Porcelaines.

Alpha G. & Cie, — Fleurent E. J., — Matkour Hassan & Frères, — Walker & Meimarachi, Limited.

Cuirs, Peaux, Articles pour cordonniers et Selliers (Marchands de).

Abouchar C. & J. Kanavitie, — Arditi J. D., — Attar M. M., — Basiliadis G. & Cie, — Capranopoulos A., — Dimitriadis N. D., — Sabbagh Frères, Bittar & Koury, — Stavrinos Ant. G., — Vegnios Frères.

Curiosités Orientales (Marchands de).

Asadolla Aga, — Asadolla Irani, — Bencitrit Isaac & Cie, — Bercovich J., — Carmona M., — Cohen J., — Habib E. & S., — Hatoun E., — Kyticas P., — Malluk E. M. & Cie, — Pantazi E., — Philip L. P., — Souhami N. D., — Spiliotis G., — Valliram Brothers, — Vitali M. & Cie.

Denrées Alimentaires.

Crassouzi M., — Fleurent E. J., — Ginnis J., — Vafiadis D. A., — Walker & Meimarachi, Ld., — Zigadàs N.

Denrées Coloniales et Comestibles (Négociants en).

Alexandrou N. A., — Bollas P. & N., — Brissimjakis & Kefalàs, — Catalagarianos E. J.,—Christodoulou M.,— De Martino J., — Dokos G., — Gogonelis A., — Gouta (A. & C.) Fils, — Grutas L.,—Jconomidis K.,—Komninos C. A., — Laniti Ch. & Co, — Lenossis P. & Cie, — Marangos & Xyllas, — Neamondiakis L. D., — Pissias D., — Pola J. P., — Roushias G. K.,— Schiza J. & Cie, — Sideri C. Frères, — Vassilachi N., — Veruzzo E.

Dentistes.

Altaf M., — Arbeely N. J., — Bertomy C., — Bittar Nicolas, — Chagouri G., — Demirdjian H., — Ditta G., — Elsner E., — Faber Chas. F., — Fellner A., — Haddad R., — Haviaropoulos N., — Kylytchian A., — Nicotimos B., — Pétrides D., — Pinkasfeld H., — Richard V. H., — Soussa Ib.

Docks.

Thos. Cook & Son (Egypte) L^d^, à Boulak, propriétaire du seul Dock flottant sur le Nil (voir annonce).

E. B. Thubron & Co, the Nile engine works, Boulak.

Digitized by Google

Doreurs et Encadrements.

Andreotti G., — Cacciano I., — Constantinidis Th., — Gianni L., — Leone S., — Prestopino F., — Prestopino L.

Drogueries.

Del-Mar E., maison principale rue Hôtel du Nil, succursale rue Mousky, à l'entrée.
Esbékieh (de l'), 46, sharia Waghe-el-Birket.
Fischer Max, rue Hôtel du Nil (Mouski).
Galetti F. & Figli, 14, rue Hôtel du Nil, directeur S. Vescia.
Facier E., 1, haret El-Ocely.
Internationale, rue Fakhri Pacha (Mouski), D. A. Manda.
Minerve, 9, haret El-Roueï, Antoine Papadaki.
Nil (Du), rue Hôtel du Nil (Mouski), Max Fischer.
Pistis Dionisio, sharia Mouski, Rond-Point.

Eaux.

Société Anom. des Eaux du Caire, sharia Wabour-el-Moiyah,
Conseil d'Administration : S. E. Boghos Nubar Pacha, président,—Charles Beyerlé, vice-président,— S. E. Tigrane Pacha Abro, — Louis Escoffier, — Félix Suarès, — E. Manuk.
Commissaire du Gouv. Le Sous-Secrétaire d'État des Finances.
Censeurs : César Caprara et N. Innes bey.
Directeur : Astley P. Friend.
Sous-Directeur : L. Galvin.
Avocat-conseiller : Me César Adda.

Société Anonyme des Eaux de Tantah, 7, sharia Emad-el-Din,
Président du Conseil d'Administration : Félix Suarès;
Administrateur délégué : Joseph A. Cattaui bey.

Eaux Gazeuses.

"Ariston" Aerated Water Factory (English Firm), — Calanadeli P. & Cie,—Paschal Elia,—Pappari E.,—Siganos B. J.,—Spathis N., — The Peerless Aerated Water Co.

Eaux Minérales naturelles.

Bircher A., — Del-Mar E., — Facier E., — Fischer Max, — Galetti F. & Figli, — Samuelson & Fils, — Vivante P.

Digitized by Google

Ecoles (1).

Collège Saint-Joseph, au Coronfich, dirigé par les Frères des Ecoles Chrétiennes, pour les études secondaires, commerciales et industrielles, cours préparatoire au baccalauréat de l'enseignement secondaire spécial et au certificat d'équivalence égyptien. Directeur, Frère Godefroy.

Externat du Bienheureux de la Salle, succursale du Collège du Coronfich, route n° 44, sharia El-Sheikh Abou-el-Sibaa (Ismaïlieh), Directeur Frère Albéric.

Ecole de la Sainte-Famille, école gratuite externe pour les études primaires, rue Ramleh. Directeur, Frère Godefroy.

Ecole Saint-Paul (à Choubrah), succursale du Collège du Coronfich. Directeur, Frère Patrice.

Collège de la Sainte-Famille, établissement où l'on donne l'enseignement secondaire avec préparation au baccalauréat égyptien, situé à Faggalah. Recteur, Révérend Père Emmanuel Cotêt S. J. de la Compagnie de Jésus.

Succursale de Bab-el-Louq (près la gare) : école de jeunes enfants, préparatoire aux études secondaires du Collège des Jésuites à Faggalah.

Séminaire des Missions Africaines de Lyon, à Choubrah.

Ecole Française de Droit, 25, sharia Kasr-el-Nil. Directeur, Gérard Pélissié du Rausas.

Abetios Scholi (Ecole Hellénique), 12 et 14, sharia Boulak, D. Mostratos, directeur de l'Ecole.

Ecoles de la Communauté Grecque-Orthodoxe, (v. page 69).

Lycée National Hellénique, masculin et féminin, pensionnat et externat, 11, haret El-Ocely, à l'entrée du Jardin Rossetti. Directeur, Const. Evangelidès.

Renaissance (Hellénique), Bazar Copte. Directeur A. Frangoulis.

Royales Ecoles Italiennes, haret El-Tobji (Abdin). Professeur Franceschi, Domenico, directeur.

Scuola d'Arte applicata all'Industria « *Leonardo da Vinci* », sharia El-Saha (Abdin), Direttore Prof. D. Franceschi.

Collège Français, 36, sharia El-Dawawin, Direc. L. Esnault.

Institution Garrivier, sharia El-Falaky.

Victoria School's, Abdin, Directeur Charles Panseta.

De la Mission de l'Afrique Centrale, maison d'acclimatation de garçons et filles du Soudan, à Ghezireh, R. P. Joseph Weiller, administrateur général, Sœur Matilde Corsi, de la Mission des Religieuses de la Nigritie, supérieure.

(1) Les écoles non mentionnées ici, et patronnées par les diverses communautés, sont placées à la partie « Religions » page 65 et suivantes.

Digitized by Google

Collège de la Mission Catholique de l'Afrique Centrale, à Hélouan. Directeur, Rév. Père Giacomelli.

Pensionnat et Ecole des Filles, à Hélouan, dirigé par les Religieuses de la Nigritie, Sœur Anna Capraro, supérieure.

Ecole de Terre-Sainte, Directeur, Frère Clément de Carcassonne, de l'ordre des Frères mineurs.

Institution des Dames du Bon Pasteur, à Choubrah. **Pensionnat et Orphelinat,** école gratuite et payante, au Mouski, près de l'Eglise Catholique, Sœur Marie de Ste. Mathilde, supérieure provinciale des Religieuses du Bon Pasteur.

Pensionnat des Dames de la Mère de Dieu, études françaises, langues étrangères, arts d'agrément, 18, sharia Boulak.

Externat des Saints Anges, 18, sharia Boulak.

Institut Notre Dame de Pompei, pensionnat et externat, dirigé par les Religieuses Franciscaines Missionnaires d'Egypte, enseignement des langues française, italienne, anglaise et arabe, sharia Kasr-el-Nil.

Etablissement des Religieuses Franciscaines Missionnaires d'Egypte, pensionnat, orphelinat, Ecole gratuite et payante, sharia Clot-Bey. Supérieure Générale, Sœur Marie Colombe du Sacré-Cœur, — Sœur Marie Alphonsine, Vicaire Générale.

Ecole de la Mission de la Haute-Egypte, des RR. PP. Franciscains mineurs réformés, langues italienne, française et arabe.

Pensionnat Sainte Agnès, sharia Zaher (Abbassieh), dirigé par les Religieuses de **Notre-Dame de la Délivrande.**

St. Mary's English School, Kasr-el-Doubara, entrée sharia Kasr-el-Aïni, pour garçons et filles, directeur, Rév. N. Odeh.

Institution Tisserand, 15, sharia Bab-el-Hadid.

Institution Française de Demoiselles, haret Darb-el-Mahabil, dirigée par Mme Chauvin.

Ecole de Kossouret, à Choubrah, dirigée par Mme de Castagnoli.

Ecole d'éducation pour demoiselles, sharia El-Madaberh (Ismaïlieh), directrice Mlle Henriette Jolliet.

Ecole de l'Alliance Israélite Universelle, rue Gama-el-Banat. Directeur, S. Somekh.

Egyptian Markets, Limited.

The Egyptian Markets Limited, place du Théâtre de l'Opéra, au-dessus de la Pharmacie Italienne. Managing Director, Allan F. Joseph, — Accountant and secretary, C. E. Duffield.

Digitized by Google

Electricité.

Allgemeine Elektricitats-Gessellschaft, Berlin, rue du Téléph.

Compagnie Centrale d'Éclairage par le Gaz, Service électrique, sharia Kamel, imm. Halim. Louis Pitelle, représentant de la Compagnie au Caire, Directeur de l'Usine à Gaz et de la Station électrique du Caire et de ses dépendances.
Eloi Pitelle, sous-directeur.

Cook Thos. & Son (Egypt) Limited, sharia Bab-el-Hadid.

Levi, Pezzi & Palagi, sharia El-Maghraby.

Maroni Guido, ingénieur, entrepreneur, maison du Téléphone.

Nahman Eug. & Cie, électricité-mécanique, 10 rue Bab-el-Hadid.

Nahman R. R , électricité-mécanique, rue El-Madaberh.

Telephone Company of Egypt Ld., 19, atfet Sidi-Abd-el-Hak, W. N. Evans, General Manager in Egypt.

Engrais.

Cairo Sewage Transport Company Ld., Engrais chimiques et Poudrettes. Bureaux: 29, sharia Abd-el-Aziz, Le Caire. Manager, Henri Meyer. Usines au Vieux Caire et à l'Abbassieh. Fabrique d'engrais chimiques à Abou-Seoud.

Kuster R. & Cie, Scories Thomas, Sulfate de Potasse, Kaïnite, Sulfate d'ammoniaque, Nitrate de Soude. Bureaux: Rue Kamel, immeuble Halim, 1er étage.

Entrepreneurs de Ponts, charpentes et montage.

M. Padova, Léon Rolin & Cie, Tewfikieh, imm. Djelal, n° 3.

Entrepreneurs de travaux publics.

(voir aussi Ingénieurs et Architectes, page 98)

Allchin F. A., — Allen, Alderson & C°, Ltd., — Antoniou B., — Bianchi & Baldi, — Boyer P., L. Parizot & C°, — Brakalis Frères, — Broëns & Hoesli, — Calichiopoulo N., — Cartoni O. & Figlio, — Casamarte J. Fils, — Centonze & Parboni, — Dienesch C., — Eckhardt V., — Fumaroli J., — Garozzo G., — Garozzo F., — Gezzo Ing. L. & E. Fedrico, — Goldental M., — Karr G. B.,—Kayat A.,—Makar C. & M. Pilogatti,—Manusardi Ing. G. & V. Ambrosoli,—Marciano Ed.,—Marciano N.,—Marsili P., — Padoa M., Léon Rolin & C°, — — Patuna Frères — Pezzi G. L., — Pilogatti Paolo, — Pisani S., — Santamaria R.,—Tonti P.,— Tréhaki A., — Zaffrani, Anigoni & Gandolfi, — Zuro C. J.

Digitized by Google

Epiciers.

Angello G. & Cie, — Athanassaki A., — Bacalis E., — Billi A., — Birris L. J. & Cie, — Boundos J., — Boyazoglou A. P. — Cambouris G., — Caracostas D. C., — Caridis E. C., — Carvelli G., — Christofides C. G., — Constantinidis G. & A., — Cozàs M., — Crassouzi M., — Degaita P., — Diamantidis E., Dimardjis S., — Dimitriou N., — Ginnis J., — Giorgioni V., — Giovannidi G., — Gouveli G., — Grammatikakis J., — Hadjaki N. & C. Lappa, — Karanicolas D., — Malamatenos D. S., — Marcopoulos D. N., — Matsloulis Ch., — Mendica M. — Milidis C., — Nikitaïdes N., — Panaretou S., — Pappa Giovanni G., — Paraskiva M. S., — Paraskiva P. S., — Pavlidis M. N., — Perdicaki J., — Petychakis G., — Pola J. P., — Polacopoulos J., — Remi B., — Rodinis M., — Rongas P. & Co, — Schisa J., — Sideris G. N., — Spiro J., — Stamatiou Frères, — Stavri G., — Thémelis A., — Toya A. & J. Frères, — Triandafilidis Frères & Cie, — Tsardinis Th., — Vamvakirò G., — Vlachos D., — Vlandi N. & Cie, — Xenachi Z. G.

Etoffes et Tissus.

Alpha G. & Co, — Camoin E. Fils, — Chalhoub S., — Gammal J. & A., — Francès F., — Halil Jacques J. & Cie, — Pétot Ve A. & Co, — Sednaoui S. & S., — Walker & Meimaraki, Ltd., (ex-Paschal).

Experts.

Voir Experts à la partie Tribunaux Mixtes.

Farines (Négociants en).

Angélétopoulo B., — Dervishyan Ohan A., représentant de la Maison Weinstein, — Prazzica & Drossos, — Riso S. di M., — Schinà N. E., — *Société Anonyme des Moulins d'Egypte*, — Sornaga & Misrahi.

Ferronnerie-Quincaillerie.

Fadel Saïd Aly, — Gérard J., — Ghisi E. & Cie, — Magri S., — Orosdi Back (Etablissements), — Privilegiadis S., — Privilegiadis T., — Philibin & Ve Barrot, — Sicluna G., — Vassallo G.B., — Zabeth J.N.

Fleuristes.

Ducommun, — Eggert Joseph, — Ferrant A., — Peteil L., — Puccetti L., — Stamm A. L. Fils.

Digitized by Google

Fondeurs, Forgerons-Mécaniciens.

Bakhoum Th.,—Berlende D.,— Bondil C.,— Bourait F.,— Brando, Faccio & C°,— Bukovecz & Cie, — Buzzino F., — Cantalupo G., —Catena C. & Frères,— Gutman B.,— Janosik C.,— Lattuada, —Madjarian Sarkis,— Madjarian V.,—Marianeti F.

Gaz.

Compagnie Centrale d'Éclairage par le Gaz (Eugène Lebon & Cie, Siège, 26, rue de Londres, Paris), Bureaux au Caire: sharia El-Faskyah. - Usine: sharia El-Saptieh (Boulaq).
Louis Pitelle, représentant de la Cie au Caire, Directeur de l'usine à Gaz et de la Station électrique du Caire et de ses dépendances, — Eloi Pitelle, sous-directeur.

Gommes arabiques.

Bircher A., — Brach G. & C°, — Hasselbach & C°, — Heller L., — Holz & C°.

Graveurs.

Blasi P., — Costagliola F., — Dessyllas A. (clichés zincographiques), — Fendian A.,— Fiorillo L. & C°,— Goliger L. J. & Fils, — Nicolas L., — Vanbaer L., — Margosches J., — Megas A.

Habillements confectionnés.

Agami S. N.,— Assayas, Russo & Cohen,— Dellaporta Frères,— Dellaporta T. M., — Foa R., — Foa T., — Gani B.,— Macri K. Frères, — Maroun & Chalboub, — Mayer A. & Cie, — Mosconas G. B., — Rawitz Frères, — El-Sayad Mohamed, — Stein S., — Treves S., — Wolf Kohn, — Zannaniri J.

Hôpitaux.

Hôpital Civil de l'Administration des Services Sanitaires à Kasr-el-Aïni, — Dr H. P. Keatinge, directeur.
Hospice des aliénés, à l'Abbassieh, Dr J. Warnock, directeur.
Militaire Anglais, à la Citadelle.
Militaire Egyptien, à l'Abbassieh.
Austro-Hongrois « Rodolphe », à l'Abbassieh.
Dr Jean de Becker bey, médecin en chef, — L. Heller, délégué.
Sœur Mathilde Lombardi, supérieure.

Digitized by Google

Français, à l'Abbassieh, secondé par les sœurs Religieuses de Saint-Vincent de Paul.
Président d'honneur: G. Cogordan, Ministre de France.
Conseil d'Administration : Em. Bertrand, Consul de France, président,— J. Gay Lussac,— Georges Louis,— J. Barois,— B. Muller, — Prunières C., — Comte Ch. de Serionne, — J. Rosé, — L. Pitelle, — J. Gérard, — E. Facier, — Dr J.-B. Brossard, médecin en chef, — Antoine Bianchi, secrétaire.

Hellénique, à Choubrah, Dr M. F rancopanagis,— Dr Jean Tsamis, — Dr Naoum P. Voïlas, et Dr Em. Valsamis, médecins.

Victoria des Diaconesses, sharia Deïr-El-Banat (Ismaïlieh), fondé le 31 Mars 1881, par les Colonies Allemande, Suisse, Anglaise et Américaine, *Comité*: O. de Mohl, président, — A. Bircher, trésorier, — H. W. Halton, secrétaire, — E. Cramer, — Very Rev. Dean. Ch. A. Butcher, — Rév. A. Watson, D. D., — Rév. W. Harvey, D. D., — L. Holz, — Sœur Elise Brakebusch.
Dr H. Wildt et Dr A. Murison, médecins.
Dr J. M. Lansing, médecin-oculiste.
Sœur Elise Brakebusch, supérieure de l'hôpital.

English Hospital and Victoria Nursing Home, sharia Mohamed-Aly, Directrice Miss. Cutler.

English Nursing Home, sharia El-Falaky, près Bab-el-Louk, Directrice Miss James.

Israélite (*hôpital et pharmacie*), au quartier israélite, Mouski.
Comité : Cattaui Frères, présidents.
Salom Levi et Abraham Carasso, directeurs.

Institut Antirabique de la Société de Bienfaisance Italienne, 11, chareh Doubreh (Tewfikieh).
Dr R. Tonin, directeur, — G. Catelan, préparateur.

Horlogers, Bijoutiers et Orfèvres.

Alexakis J., — Andréades P., — Babli, Arnaout & Baracat Frères, — Bangerter J., — Baracat, Sadik & Cie, — Beinisch J., — Buys-Badollet A. L. G., — Campiche H., — Centonze F., — Cohen J. A., — Crissocos A. D., — Gerson H., — Goldstein S., — Gumuchian L., — Hais H. & Cie, — Kramer L. & Cie, — Lambert H., — Lattès J., — Magnin M., — Marcatati S., — Negri O., — Nichastadjian Frères & Cie, — Orosdi Back (Etablissements), — Pelekidis G. N., — Sager M., — Saridis D., — Schwarz M., — Selvadjian K. N., — Stern G., — Süssmann G., — Tadros S., — Zivy C.

Digitized by Google

Hôtels.

Angleterre (D'), sharia El-Magraby (Ismaïlieh), propriétaires : *George Nungovich Egyptian Hotels Cy.*; directeur : J. Braun.
Bristol, 7, place Esbékieh, C. Aquilina.
Continental Hôtel (Grand), pl. du Théâtre, propriétaires *George Nungovich Egyptian Hotels Cy.*; directeur Adolf Klingler.
Eden Palace Hotel, 10, sharia El-Gainéné, N. Papadopoulo.
Grande-Bretagne, sharia Bab-el-Bahri, Vve Guerrier.
Métropole, haret Zogheb, A. Manusardi & F. Moroni.
Nil (Du), chareh Abou-el-Hassan (Mouski), K. Fleichman.
Royal, 3, sharia Waghe-el-Birket, Marie Vve Romand.
Russie (De), Esbékieh, no 80, en face l'Eldorado, L. Tatry.
Savoy Hotel, sharia Kasr-el-Nil; propriétaires, *George Nungovich Egyptian Hotels Company;* directeur, Aug. Wild.
Shepheard's Hotel, 8, rue Kamel, directeur-général C. Baehler.
Suisse, (Hôtel-Pension), en face de la porte Nord du Jardin de l'Esbékieh, propriétaire Fr. Schmid.
Villa Victoria, 13, sharia El-Manakh, A. Rocheman.
Voyageurs (Des), 5, haret Chalaby (Esbék.), Eugène Barrère.

Abbas, sharia Abbassieh, directeur Ferdinand Kuch.
Ghesireh Palace Hotel, directeur-général C. Baehler.
Hélouan (Grand Hôtel), propriétaires, *George Nungovich Egyptian Hotels Company;* directeur Rud. Springer.
Hôtel des Bains, à Hélouan, près de l'*Etablissement Thermal*, propriétaires *George Nungovich Egyptian Hotels Company;* directeur, Rud. Springer.
Heltzel Hotel (*Deutsches Haus*), Family Hotel, à Hélouan-les-Bains, en face de la Poste, Em. Heltzel.
Mena-House Hotel, aux pyramides de Ghiseh, propriétaire Emil Weckel.
Tewfick Palace Hotel, à Hélouan, directeur A. Friedlander.

Imprimeurs.

Assaf A., — Bœhme & Anderer, — Camel M. Ali, *El-Tarakki*, — Charaf (Cheik), — Costagliola A., — Dessyllas A., — Foscolo L., — Fotiadis F. V., — Goldenberg I., — Hindié E., — Hohl A., — *Journal Bourse Egyptienne*, — *Journal Al-Ahram*, — *Journal Kaïron*, — *Journal Al-Moayad*, — *Journal Al-Mokattam*, — *Journal Le Progrès*, — Lebenheim & Gœrner, — Mayo (F. de), — Messina E. & Cie, — *Modèle*, — Munafò G., — Naggiar Vve, — Néjib Metry, — Politis J. Th., — Press A., — Press S., — Roditi M., — Rosenfeld M., — Zivanaki J. G. & Cie.

Digitized by Google

Ingénieurs et Architectes.

Abramovich V., — Assadourian K., — Basevi J., — Bensilum A., — Boyer P., — Broëns & Hoesli, — Brugger J., — Caïris N. G., — Calvi A., — Calvi U., — Cattaui M., — Cellai G., — Centonze bey V., — Charvaut M., — Collonge A., — Coryn M., — Daffa H., — D'Orsi E., — Dubreuil A., — Du Brucq J., — Elias J., — Fabricius bey D., — Favarger H., — Gasparoli A., — Gavasi L., — Ghezzo L., — Goussard L., — Green F. S., — Guétin A., — Koressios Th., — Herz bey M., — Himeros V., — Hutin A., — Klippel E., — Lafeuille J. Ch. F., — Lasciac A., — Levidis C. G., — Lioto N., — Manusardi G., — Marciano P., — Matasek E., — Margossoff bey J., — Maroni G., — Pappis A. G., — Pappis St. G., — Parachimonas N., — Parizot L., — Perullo S., — Pironti A., — Raimondi J., — Rebattu P., — Rennebaum J., — Rodeck P., — Rosé M., — Santamaria J., — Sarry N. Th., — Scarpa E. A., — Silvagni C. V., — Skynder A., — Valensin D., — Zoucas J.

Institutions Scientifiques.

Société Khédiviale de Géographie, sharia Cheikh Youssef, (au Ministère des Travaux Publics).

S. E. Dr Abbate Pacha, président, — S. E. Hussein Fakhry Pacha et S. E. Sir F. R. Wingate Pacha, vice-présidents, — Dr F. Bonola bey, secrétaire général, — Ahmed Zéki, secrétaire-adj., — A. Boinet bey, trésorier, — A. Bircher, — R. Gibson, — J. B. Piot bey, — S. E. Ventre Pacha, conseillers.

Institut Egyptien, société scientifique et littéraire, fondée le 6 Mai 1859 (au Ministère des Travaux Publics).

S. E. Yacoub Artin Pacha, président, — S. E. Abbate Pacha et S. E. Hussein Fakhry Pacha, vice-présidents, — J. Barois, trésorier-bibliothécaire, — A. Gavillot, secrét. général. — Dr W. Innes bey, secrétaire annuel. — Dr Osman bey Ghaleb, — J. B. Piot bey et Fourtau, membres du Comité de publication. Léon Vidal, agent bibliothécaire.

Mission Française d'Egyptologie, sharia Foum-el-Teraah.

E. Chassinat, directeur, — P. Casanova, directeur-adjoint, — P. Lesieur, conservateur-archiviste.

Jardin Botanique *(Ghézireh).*

Alberto Colombo, directeur.

Jardin Zoologique de Guizeh.

Captain Stanley Smyth Flower, directeur.

Digitized by Google

Journaux.

Publiés en langue Française:

Bourse Egyptienne, quotidien, financier, sharia El-Manakh, (Banque Henri H. de Vries & Cie), directeur H. Boutigny.

Journal du Caire (Le), quotidien, politique, commercial et littéraire. Bureau, ancienne rue de la Zaptieh, près de l'Opéra. Propriété de la Société générale de Publicité Egyptienne, Ve Guillon & Cie, Rédacteur en chef, R. G. Canivet.

Journal Officiel, du Gouvernement Egyptien *(édition française et arabe)* paraissant les Lundi, Mercredi et Samedi de chaque semaine. Direction à l'Imprimerie Nationale à Boulak.

Progrès (Le), quotidien, politique, commercial et financier. Bureau, près de la Cie du Téléphone, 15, atfet Sidi Adb-el-Hak, Téléphone n° 388 E. V. Direct.-propriétaire, E. Kyriacopoulo.

Petit Egyptien (Le), hebdomadaire, sharia Kars-el-Nil. Directeur-propriétaire, Charles Tapié.

Pyramides (Les), quotidien, politique. Bureaux, sharia El-Saha (Ismaïlieh). Téléph. n° 144 E. V. Propr., Gabriel Bichara Takla.

Publiés en langue Grecque:

Bibliothèque du Lycée National Hellène, revue mensuelle, Bureau: 11, haret El-Ocely. Directeur-propr. C. Evangelidès.

Chronos *(Le Temps),* quotidien, politique. Bureaux : sharia Mohamed-Aly, Imprimerie Politis, Directeurs-propriétaires Jean Bethanis et Michel D. Constantinidis.

Kaïron *(Le Caire),* quotidien, politique, 8, sharia El-Ghainéné. Directeur, G. C. Macrakis, — Rédacteur en chef N. Caravia.

Publié en langue Italienne:

Imparziale (L'), quotidien, politique, n° 3, sharia El-Saptieh. Téléphone n° 542 En Ville. Directeur, Emilio Arus.

Paraissant pendant l'hiver:

Sphinx (The), hebdomadaire, publié en anglais. Bureau, square Halim, Propriétaire-rédacteur, David Garrick Longworth.

Publiés en langue Arabe:

Al-Ahram, quotidien. Bureaux et imprimerie, sharia El-Saha (Ismaïlieh). Propriétaire, Gabriel Bichara Takla.

El-Eklas, 13, rue du Téléphone. Direct., Ibrahim Abd-el-Messih.

El-Falah, hebdomadaire, 101, sharia Mohamed-Aly. Téléphone n° 339 En Ville. Directeur, Selim Pacha Hamaoui.

Al-Hilal, bi-mensuel, politique et scientifique illustré, 57, sharia El-Faggalah, Direction à l'Imprimerie *Al-Taalif.* Propriétaire-rédacteur, Georges Zaidan.

Digitized by Google

Al-Hocouc, revue hebdomadaire, législative judiciaire. Directeurs-rédacteurs, Ibrahim Gamal et Selim Boustros.

Al-Liwa *(L'Etendard),* quotidien, politique, 29, sharia El-Dawawin. Téléph. n° 190 E. V. Direct., Moustapha bey Kamel.

Al-Mahakem *(Gazette des Tribunaux),* administration, 18, sharia Abd-el-Aziz. Directeur-rédacteur, Joseph Assaf, avocat à la Cour d'Appel Indigène.

Al-Mahroussa, hebdomadaire, politique et littéraire, à Faggalah, maison Arian bey. Directeur, Aziz R. Zeind bey.

Misr, quotidien, Direction à Faggalah, Téléphone n° 3, Clot bey, Propriétaire, Tadros eff. Chenouda El Mangabadi.

Al-Moayad, politique, quotidien (édition arabe et française), 106, sharia Mohamed-Aly. Propriétaire Cheikh Aly Youssef.

Mousbah-El-Chark, hebdomadaire. Directeur-rédacteur, Ibrahim El-Mouelhi bey.

Al-Mokattam, quotidien, sharia Abdin. Téléphone n° 257 E. V. Rédacteurs-propriétaires, I. Sarrûf, F. Nimr et Ch. Makarius.

Al Muktataf, revue mensuelle, scientifique et littéraire. Bureau, sharia Abdin. Téléphone n° 257 E. V. Rédacteurs-propriétaires, Y. Sarruf, Ph. D. et F. Nimr Ph. D.

El-Murshid, bureau, 4, rue El-Miliguy. Propriétaire, American Mission. Rédacteur Rév. Andrew Watson, D.D.

El-Raï-el-Am (*L'Opinion Publique*), hebdomadaire, 27, sharia Abd-el-Aziz. Propriétaire, Alexandre Chahin.

Al-Riada, revue spéciale de mathématiques, bi-mensuelle. Rédacteur-propriétaire, Osman effendi Labib, Professeur.

Al-Saltanat, hebdomadaire. Directeur, Alex. Salhoub.

Tabib El-Aïla *(Le Médecin de la Famille),* revue mensuelle d'hygiène, 24, sharia El-Manakh. Directeur, Dr Alfred Eïd.

Al-Watan, quotidien, politique, Bureaux à Faggallah. Directeur-propriétaire Ibrahim Ghindi.

Jouets d'Enfants.

Aux Cent Mille Articles, — *Bazar Universel,* — Francès F., — Nessim L., *Au Petit Bon Marché,* — Walker & Meimarachi, Ld.,

Librairies.

Anglo-American Bookselling Depot, rue Kamel, immeuble Prince Halim. Propriétaire, George Horne.

British & Foreign Bible Society, sharia Mohamed-Aly.

Cabinet de lecture, 10, sharia El-Manakh, Mme Vve Roule.

Cairo Circulating Library, 16, sharia Boulac.

Digitized by Google

Centrale, 21, sharia El-Manakh (Ismaïlieh), Mme J. Barbier.
Diemer F , *Librairie Internationale,* 8, rue Kamel, immeuble Shepheard's Hotel, propriét. F. Marschner, libraire de la Cour.
Gillet S., 3, rue de la Poste (sharia Taher).
Hindié Emine (arabe), 12, rue Neuve (Mouski).
Livadas Charles, 7, sharia Kamel.
Penasson G., rue El-Bawaky, Mme Rose Vve G. Penasson.
Tarakki (Al) (arabe), sharia Abd-el-Aziz, M. Aly Camel.
Zaccharia G. G., rue Kamel, vis-à-vis du Shepheard's Hotel.

Lithographes.

Costagliola A., — Dalmet et Mourafetli, — Dessyllas A., — Hohl A., — Matandos N. & Harissiadis, — Zaffiri C. G.

Lumière Incandescente.

Della Longa E. & Gallico, — Levi, Pezzi & Palagi, — Padova M. Léon Rolin & C°, — Vassilopoulos Ch., — Vignopoulo & C°.

Machines Agricoles et Industrielles (Négociants en).

Aboaf A. & C°, — Allen Alderson & C°, Ld., — Bretschneider & C°, — Gérard J., — Koppel A., — Kortenhaus & Hammerstein, — Korschel Alb., — Kuster R. & C°, — Laroussie H., — Orenstein & Koppel, Limited.

Machines à calculer.

Vivante P. (machines *Brunsviga*), sharia Kasr-el-Nil.

Machines à coudre (Marchands de).

American Stores, — Bajocchi M., — Maratos N., — Orosdi Back, — Spiro J. G. & Cie, — *Singer* (véritables) G. Neidlinger, seul représentant en Egypte.

Machines à écrire.

Brandau Herm., - Brown Richard & C°, — Fischer Max, sole agent for the *Hammond,* — Kirby E. & C°, — Padova M., — Léon Rolin & Cie, — Vivante P., sole agent for the *Remington.*

Manufactures et Tissus (Négociants en).

Bersi Brothers & C°, — Brach Gustav & C°, — Brahamsha G., — Bretschneider & C°, — Brown Richard & C°, — Casdagli Em., — Dombre E., — Funk A. E. Successeurs, — Graf Th., +

Digitized by Google

Henriques & Henriques, — Hess & C°, — Homsy C. J., — Israël V., — Kortenhaus & Hammerstein, — Kohn Léopold, — Landgrebe & Leisching, — Liepman Julius & C'os Successors, — Marcus G. & Cie, — Morpurgo F^lli & Cammeo, — Müller Ludwig, — Nathan B. & Cie, — Orosdi Back, — Ott Fred. & C°, — Rieti Vve I. & D. & F. Rieti, — Schmidt Otto & C°, — Schneider & Rothacker, — Seeger Albert, — Seidemann A., — Sigrist F., — Stern Frères, — Sterzing Otto, — Stross A., — Stross Br., — Vivante N.

Marbriers.

Beato G. & Lorusso, — Benetti L., — Ciaccaglia D., — Levi V., — Lioto N., — Ricci D., — Sinigaglia A. G., — Varutti G., — Ventura G.

Masseurs.

Csaky Marie, — Ehrlich (Mlle Anna), — Müller W., — Nehrbaer Margarethe, — Vondas S., — Wermer D^r J.

Matériaux de construction.

Abramovich V., — Aghion J., — Amé Ch., — Bircher A., — Borsa Vve C., — Brandau Herm., — Carabatea G., — Dubrucq & Champagnat, — Geargeoura G. & A., — Jullien Frères, — Kuster R. & C°, — Marcopoulo M., — Marsili P., — Panajotou & Toledano, — Pilavachi C. G., — Schutz G., — Sornaga & Misrahi, — Tambachi Dim, — Vignol M. & Cie.

Médecins Européens (1).

Abbate Pacha Onofrio.
Adamidi Georges.
Alphanderi Moïse Elie.
Alti bey Selim.
Ambron A.
Amster Rodolphe.
Andrea (Vincenzo d').
Anhoury Joseph G.
Arciniéga Pedro.
Appel Georges.
Baddoe David Morgan.
Baglióni Louis.
Bahri Germain.
Becker bey (Jean de).
Bentley.
Bitter Henri.
Bitzos Georges.
Bonapartis Nicolas.
Brossard Jean-Baptiste.
Campos Moïse.
Carzis Démétrius.
Chalhoub bey N. J.
Chorley Hall Alexandre.
Christovitz Lazaros D.

(1) Les Médecins, Vétérinaires, Sages-Femmes et Dentistes dont les noms sont portés à leur relative Liste Officielle, sont autorisés à exercer leur profession en Egypte.

Digitized by Google

Clemen A. J.
Cohen Israël.
Comanos Pacha Antoine.
Conrath Victor.
Constantinidis St.
Cotta Philippe.
Dacorogna bey L. G.
Dagnino C. J.
Davis W. H.
Degen Louis.
Dessalles D'Epinoix (Mme M).
Diamant H.
Didica Oreste J.
Ebed Jean.
Eddé Joseph.
Eïd Alfred.
Elladicos Alexandre.
Engel bey Franz.
Entin Simon.
Fischer E. C.
Fornario Giuseppe.
Fouquet D. M.
Francopanagis Michel.
Gaglio Empedocle.
Gebara Joseph.
Ghali Joseph.
Ghazarossian Diran.
Gialloretti V.
Gouzouassis Dimitri.
Grech Ignace.
Gregorakis Panajotti G.
Guarino C. E.
Hadgès bey A.
Hagopian A. S.
Hajjar Fadlalla.
Hayes Arthur John.
Hebentanz A.
Hegi Albert.
Herdan bey Ephraïm.
Herff (A. de).
Hess bey Edouard.
Heyman Joseph.
Hutcheson Jean.
Isaakides Platon.
Jatrou Sarantes P.
Josipovici Sando.
Kahleyss Max.
Kautsky bey Antoine.
Keatinge H. P.
Kefalopoulos Dimitri N.
Kérestédjian A. H.
Ketchedjian N. B.
Khouzam J. F.
Kolonelos Jean.
Krischewsky Mussa.
Kyriazis Apostolou E.
Lansing Elmer.
Lipa Adolphe.
Lombardo Eugène.
Long Stephen Madatian.
Loverdos Jérôme.
Madden F. C.
Mahokian Pierre.
Mancusi Joseph.
Margaritti Ménélas.
Matthws John.
Mendelsohn (Mlle Felice).
Meyer Rodolphe.
Michalitzi Dimitri.
Mikelidi Nicolas J.
Milton Francis Ralph.
Milton Herbert.
Minasian Haig Mathieu.
Montessori Remo.
Murison Alex. A. G. P.
Musso U.
Nacamuli Victor.
Naggar Elie.
Nevrouzian Agop.
Nimr N.
Nofal Antoine.
Nolan Harold.
Pantelides Pantaléon.
Papas Jean.
Pappas Cimon.
Papathanassiou J.

Digitized by Google

Parissis N. P.
Perini Achille.
Pfister Edwin.
Phronimos Nicolas.
Pietri bey Laurent.
Piliadis Alexandre.
Pistis Nicolas.
Pistis N. (Jor).
Pollatseh Jacques.
Porcelli Annunziato.
Rappepor Joseph.
Ricci Ettore.
Richer Théodore.
Richter Daniel.
Rigazzi Cesare.
Rossi V. M.
Sacroug Elie.
Salibi Elias J.
Sandwith F. M.
Santarnecchi Virginio.
Savignoni Edouard.
Saybah (Mlle Aneesa).
Scheuber Adam.
Schütz (C. de).
Schwarzbach B. B.
Seiler Auguste.
Schmeil Edouard.
Schmeil Shibli.
Scott Kenneth M.
Spellanzon Auguste.
Speyer Carl.
Soussa Tewfik.
Stanchen Léopold.
Stasinopoulos P.
Symmers W. St. C.
Synnephias Th. M.
Tayer Eli.
Toller S. G.
Tonin Romano.
Tourtoulis bey M.
Tramoni Antoine.
Tsamis Jean.
Unsworth Noël.
Urbahn Karl.
Valsamis Emmanuel.
Vassili Dimitri bey.
Vlacos Constantin.
Voïlas Naoum P.
Varonoff S.
Warnock John.
Wermer J.
Wildt Herman.
Wilson H. W.
Zagoràs Fotinos.
Zalzal Nahoum.
Zayat Edib.
Zorpanos Léon.

MÉDECINS INDIGÈNES DIPLÔMÉS EN EUROPE.

Abbas Helmy bey.
Ahmed Fahmy Moharrem.
Bahgat Mohamed Off.
Bedr Mohamed bey.
Bedr Mohamed Emine.
Cafraoui Mohamed Kamel.
Chahim Ibrahim.
Chamil Ibrahim.
Ebeid Moustapha.
Eloui Mohamed bey.
Emin Mohamed bey.
Fouad Aklimandos.
Ghaleb Osman bey.
Hamdi Ahmed bey.
Hamdi Issa Pacha.
Hassan Ibrahim Pacha.
Hassan Mahmoud Pacha.
Hawarah Nicolas Youssef.
Herraoui Abdel-Rahman.
Ibrahim Abdel-Saïd.
Khayatt H. H.
Khourchid Hassan bey.
Mahmoud Labib Moharrem.
Mohamed Sadik Ramadan.

Digitized by Google

Mouhtar Mohamed.
Moustapha Mahmoud bey.
Moustapha Nagdi.
Nadim Ahmed.
Nagati Soliman.
Nasra Alexandre.
Radouan Mohammed.
Rifky Hassan bey.
Sabri Ibrahim bey.
Saleh Soubhi bey.
Samy Osman.
Sidky Hamed.
Soubky Mohamed.
Zirver Radouan.

Menuiseries Mécaniques (Usine de)

Kirby Edgar & C°, à Faggalah.
Maroni G. & C°, tale-Nasr Boulac Zaptieh.
Pezzi G. L., 18, sharia Abdin.

Menuisiers.

Aligò F., — Bertini G., — Bottari J., — Cerwinka F., — Chonéfati E., — Dickmann R., — Fedi O., — Felice A., — Furino A., — Furino G., — Furnaletto M., — Gauci H., — Gliven P., — Grech Cumbo A., — Jacovelli Frères, — Jacovelli G., — Kühnl J. H., — Maroni G. & Cie, — Muso M., — Olimbio D., — Perosino L., — Pugliese P., — Simon A.

Merciers.

Abdo G., — Assayas D., — Blauvac F., — Cicurel M., — Cumbo G., — Dajan Frères, — Massamiri J., — Modiano S., — Orosdi-Back (Etablissements), — Palacci A., — Pétot Vve A. & Cie, — Polychroniades & C°, — Sednaoui S. & S., — Tadros S.

Meubles.

(Voir aussi Salles de Ventes).

Abou Bakr Mohamed, — Alpha G. & Cie, — Aly Abd-el-Rahman, — Beer A., — Cabil Frères, — Chelhot Frères, — Madkour Hassan & Frères, — Madkour Abd-El-Neby, — Massar Awad Abd-el-Aziz, — ex-Paschal & C°, — Samuelson & Fils, — Sednaoui S. & S.

Meubles Style arabe (Fabricants de).

Bertini G., — Furino A., — Furino G., — Giuliana G., — Hatoun E., — Jacovelli Frères, — Jacovelli G., — Malluk E. M. & C°, — Mohamed Aly, — Omar Abdoul Hamid & C°, — Parvis G., — Philip L. P., — Schiffer Ch.

Digitized by Google

Minotiers.

Société Anonyme des Moulins d'Egypte. Boulak.
Charles Grandjean, agent.
Hussein Abdel-Rahim, moulins à vapeur, Faggalah.

Modistes.

Antonio, — Barabas A., — Bertrand, — Castion, — Constantinidi S., — Dick & C°, — Eliseo E., — Herdan F., — Lechêne A., — Lousteau *(Paris Modes)*, — Massamiri J., — Nessim M.

Mont-de-Piété.

Société Anonyme des Monts-de-Piété Égypt., Jardin Rossetti, E. Picard, Directeur.

Musées.

Egyptien du Gouvernement, au Palais de Ghizeh.
Jardin Zoologique de Guizeh, directeur, S. Flower.
National de l'Art Arabe, situé dans la mosquée El-Hâkem, charia Bab-el-Fetouh, Max Herz bey, conservateur.
Musée de Géologie (au Ministère des Travaux Publics).
Société Khédiviale de Géographie (de la) sh. Cheik Youssef.

Musique et Pianos (Marchands de).

Battaglia V., — Bodenstein C. & Cie, — Brandau Herm., — Busnach N., — Granato V., — Macchi G.

Navigation à Vapeur (Compagnie de) (1).

Anglo-American Nile Steamer and Hotel Company, 2, sharia Boulac (Grand Continental Hotel Building).
Cook Thos. & Son *(Egypt)* **Limited,** (Chief Office in Egypt), n° 6, sharia Kamel (Esbékieh), *voir annonce.*
Khedivial Mail Steamship and Graving Dock Cy. Ld., rue Saptieh, près de la Gare, succursale rue Kamel, im. Halim. Agent, *The Alexandria Bonded Warehouse Cy. Ld.*
Lloyd Autrichien, sharia Kasr-el-Nil, Rond-Point Suarès. Agent, C. Dienesch.
Messageries Maritimes (Agence des), sharia Kamel, immeuble Shepheard's Hotel, sous-agent, Paul Aufiliatre.

(1) MM. les Voyageurs peuvent se procurer des billets de passage pour toutes les Compagnies de Navigation, chez Th. Cook and Son (Egypt) Ld.

Digitized by Google

Navigation Générale Italienne, sociétés réunies. *Florio-Rubattino,* place du Théâtre, Agent au Caire, Elpidio Figari.
Norddeutscher Lloyd, 3, sharia Taher, Agent, Otto Sterzing.
The Nile Navigation & Commercial Company "Thewfikieh" 7, sharia Kamel, directeur Alex. Biancardi.

Négociants-Commissionnaires.

Aghion & C°, — Alpha G. & Cie, — Ardib A. & Figli, — Ball Brothers & C°, — Bigiavi J., — Bircher A., — Bismot A., — Brach G. & C°, — Brahamsha G., — Brandau Herm., — Bretschneider & C°, — Caffari J. B., — Comanos C. D., — Congdon & C°, — Dietterle & Logan, — Dienesch C., — Dollinger L., — Dombre E., — Dukich (O. & G.) Frères, — Eleftherion M. & Cie, Facier E., — Fiorentino R., — Fischer Max, — Fix & David, — FleyfelJ, — Funk A. E. Successeurs, — Garofallo C., — Gaze H. & W., — Graf Th., — Hasselbach & C°, — Hawnt M. & C°, — Helbling J., — Heller L., — Hess & C°, — Heinze O., — Holz & C°, — Homsy I. & Cie, — Homsy C. J., — Hug J. & Cie, — Israël V., — Kortenhaus & Hammerstein, — Kohn Léopold, — Kuster R. & C°, — Landgrebe & Leisching, — Lavergne A., — Levi Riso & Cie, — Liepman Julius & Co's Successors, — Lion Ludwig, — Magarbel & Khouzam, — Maratchi Bentata & C°, — Marcenaro A., — Marcus G. & C°, — Menka H. & C°, — Morpurgo F^lli^ & Cammeo, — Müller Ludwig, — Nabaraouy J. & Cie, — Nathan B. & C°, — Orosdi Back (Etablissements), — Ott F. & Cie, — Palacci Albert & Cie, — Panajotou E. & Fils, — Petsaly S., — Piromaly & Battenberg, — Prazzica & Drossos, — Rieti Ve I. & D. & F. Rieti, — Schmidt O. & C°, — Schneider & Rothacker, — Seeger Albert, — Seffer Alfred, — Seidemann A., — Sherman & Cie, — Sigrist F., — Sornaga & Misrahi, — Stern Frères, — Sterzing Otto, — Stross A., — Stross Br., — Vafiadis D. A., — Vicini A. & Cie, — Vivante P., — Viterbo R. & C°, — Wolff M., — Zananiri I. & Cie

Nouveautés.

Blauvac F., — Camoin & Fils, — Cole (Mrs.), — Chalhoub S., — Cicurel M., — Davies Bryan & C°, — Dick & Cie, — El-Gammal J. & A., — Francès F., — Mansour Khalil N. & Frères, — *Manchester House (New),* — Maroun & Chalhoub, — Mauardi I. & Adli, — *Old England,* — Orosdi Back (Etablissements), — Palacci, Harari & Cie, — ex-Paschal & Cie, — Pétot Ve A. & Cie, —

Digitized by Google

Plunkett P., — *Printemps* (Grands Magasins du), — Sabry Moustafa, — Salhani G., — Sednaoui S. & S., — Taamy & Cie.

Omnibus.

Compagnie des Omnibus du Caire. Bureau et dir. technique, à Boulac, rue de l'ancien Musée, G. Petracchi, inspecteur.

Compagnie Egyptienne d'Omnibus, D. Chiesa & Cie, bureaux rue ancien Musée, Boulac, Domenico Chiesa, directeur.

Opticiens.

Alexaki J., — Beinisch Joseph, — Buys-Badollet A. L. G., — Kramer L. & Cie (voir annonce), — Süssmann G.

Papetiers.

Bœhme & Anderer, — Camel M. Ali, — Diemer F., — Hohl A., — Horne G., — Liebermann J., — Messina E. & Co, — Munafò G., — Penasson G., — Press A., — Press S., — Rosenfeld M. L., — Sarpakis S. & Cie, — Zaffiri Ch. G., — Zivanaki J. G. & Cie.

Papiers à Cigarettes (Dépôts de).

Costagliola A., — Dessyllas A., — Lagoudakis J. C., — Matandos N. & Harissiadis, — Sarpakis S. & Cie, — Zaffiri Ch. G.

Parfumerie.

Aux Cent Mille Articles, — Camoin E. Fils, — Del Mar E., — Facier E., — Fischer Max, — Fleurent E. J., — Francès F., — Gillet S., — Orosdi Back, — ex-Paschal & Cie.

Pâtes Alimentaires (Fabricants de).

Capecchi V. & O., — Carandani Michel & Cie.

Peintres-Artistes.

Cirigotis P., — Forcella N., — Forcella P., — Fosse R., — Gasté G., — Goldacker D., — Haddad S., — Lietchford A., — Mancini O., — Philippoteaux P., — Ralli T., — Rossi A., — Saltelli F.

Peintres-Décorateurs et en bâtiments.

Andreotti G., — Constantinidis Th., — Crisafulli R., — Frigenti L. & Cie, — Gianni L., — Goussard L., — Hany, — Luri F.E., — Mathis G., — Mifsud L., — Pezzi G. L., — Sand S., — Sirri J.

Digitized by Google

Pétroles (Négociants en).

Cozzika P. & Cie, — Mantachoff A. & Cie, — Roushias G. K., — Triandafilo N. Frères, — Vassilachi N. C., — Vlandi N.

Pharmacies.

Américaine, sharia Waghe-el-Birket, E. Sciamà.
Angleterre, rue Gama-el-Banat, G. Zannis & M. Nicolau.
Anglo-Américaine, place du Théâtre de l'Opéra, Dr Jos. Küppers P. D., (voir annonce).
Anglo-Egyptienne, Esbékieh, Alexandre Mandofia.
Anglo-German, 11, rue El-Bawaky.
Ararat, 30, sharia Bein-el-Sourein, K. Sarafian.
Awlad-Enan, sharia Bab-el-Hadid, Valavani & Zannis.
Bourse (De la), 3, place Esbékieh, J. M. Akaoui.
Britannique, place Ataba-el-Khadra, N. Ioanovitch.
Caire (Du), 32, sharia Clot-Bey, J. Rassam.
Capitale (De la), sharia Bab-el-Hadid.
Centrale du Caire, Clot-Bey (Esbékieh), A. Perrot bey.
Cherif Omar, 13, midan Bab-el-Khalig.
Choubrah, sharia Choubrah, Assad Nicolas.
Constantinople, sharia Mohamed-Aly.
Egyptienne, 32, sharia Waghe-el-Birket, S. Finianos.
El-Fetouh, sharia Mouski, L. Maroun.
El-Ghoury, midan Bab-el-Louk.
English & American Drug Stores, Stephenson & Co, Opera Sq.
Esculape, rue Mouski, Pandélis Evgéniou.
Française, rue ancienne Zaptieh, J. Ducros.
Galien (Le), 27, sharia Abd-el-Aziz, Basile Marcou.
Gelato, 73, sharia Clot-Bey, propriétaire Ernest Gelato.
Grande Pharmacie, 8, midan El-Cheikh Rehan, Dr A. Mahdy.
Grèce (De la), 11, sharia Clot-Bey.
Guérison Universelle, à Nahassin.
Hana E. & Cie, 6, sharia El-Faggalah.
Helal (Al), 23, rue Neuve (Mouski).
Helmiyeh, sharia Mohamed-Aly, Dr Salem bey Fahmy.
Hessinieh (El), 103, rue Neuve (Mouski).
Hyppocrate, sharia Mohamed-Aly, Tewfik S. Elias.
Internationale, rue Fakhri Pacha (Mouski), D. A. Mandà.
Ismaïlia, 17, sharia Abdin, L. Coscarelli.
Italienne, place du Théâtre, F. Montini.
Khartoum, à Boulac, Jean Papadopoulo.
Lataïf (El), 20, sharia Clot-Bey, Dr Néghib Gannagé.

Digitized by Google

London Pharmacy (The), sharia Kamel, imm. Halim Pacha, succursale à *Ghezireh Palace Hotel*, G. Myrialaki.
Mached Med, sharia Abbassieh.
Mazloum, 65, sharia Mouski, Vitalis.
Minerve, 9, haret El-Roueï, Antoine Papadaki.
Moharrem Bey A I., 4, sharia Mohamed-Aly.
Mouktataf, sharia Mouski, N. Gannagé.
Mouski, sharia Mouski.
Nardi, 55, sharia Mouski, successeur, Alexandre Kaiser.
Nationale, sharia Mouski, Georges Valavani.
New English Dispensary, place du Théâtre, G. Haggi-Basilio.
New-York, sharia Abbassieh.
Normale, sharia El-Faggalah, Joseph Samuelli.
Nouvelle Pharmacie Française, Esbékieh, Jean Dirlik.
Nouvelle Pharmacie Tewfikieh, S. Acobas.
Nouvelle, rue Hôtel du Nil (Mouski).
Nouvelle de l'Abbassia, sharia Abbassieh.
Osmanieh, sharia Abd-el-Aziz, Démétrius Papadaki.
Patrie (De la), 36, sharia Cheikh Rehan, Mohamed Salem.
Pistis Dionisio, rue Mouski, Rond-Point.
Poste (De la), sharia Asbek, Y. K. Avakyan.
Progrès (Du), 7, sharia El-Faggalah, Zaky Tadros.
Roberts English Pharmacy, sh. El-Magraby, G. Haggi-Basilio.
Royale, chareh El-Zaher, N. Chalhoub bey.
Savoy (The), sharia Kasr-el-Nil (Ismaïlieh), Norton & Co.
Secours (Du), sharia Abbassieh.
Socrates, sharia Mohamed-Aly, A. Caralis.
Souaya, 3, midan El-Kasnadar, J. Souaya & Cie.
Sphynx (Du), 5, sharia Abd-el-Aziz, Dr Mahdi Badran.
Tewfikieh, sharia Mohamed-Aly, Ahmed Ratib.
Union (L'), sharia El-Faggalah, Néghib Khouzam.
Universelle, 17, sharia El-Koubry, D. Climatianòs.
Victoria Dispensary, sharia Mohamed-Aly, J. M. Akaoui.
Zaher (Du), sharia Zaher (Abbassieh), Romano.

New Anglo-German, à Hélouan, Dr Jos. Küppers P. D.
Valavani Georges, à Hélouan-les-Bains.
Zeïtoun (De), à Zeïtoun.

Photographes.

Antippa A., — Calamita P., — Diettrich P., — Edelstein B., — Fasani G., — Fiorillo L. & Co,— Galizenstein J.,— Giuntini V., — Lauro E., — Lekegian G. & Co, — Papazoglou N., — Reiser & Binder, — Sedefgian, — Venieris M., — Zouli C.

Digitized by Google

Pianos (Accordeurs et réparateurs).

Malek J., — Mentasti G. F., — Paderni J. B., — Piechowsky Ch.

Professeurs de musique.

Bracale A., — Cawood J., — Cerfoglia V., — Curti E., — Desposito G. B., — Hysler Th. L., — Kiven A., — Remandas D.

Quincaillers.

Aux Cent Mille Articles, — Bazar Universel, — Behar, Ventura, Schapah David, — Catsaros Alex. & Bros. *(Bazar Ismaïlieh),* — Levi & Cohen, — Mancarios M. & C°, — Misrahi A. & Y., — Nessim L., — *Old England,* — Zograbian D. & Cie.

Relieurs.

Battaglia V., — Camel M. Ali, *Al-Tarakki,* — Gurdjian P. K., — Himonios G., — Khadr Mahmoud M., — Ismaïl Fahmi, — Massari P., — Mayo (F. de), — Munafò G., — Press A., — Sigelbum S., — Youssef El-Arif.

Représentants de Commerce.

Abram H., — Abram M. J., — Alby Aug., — Almasy E. & C°, — Angélétopoulo B., — Balian Garabed J., — Bassano A., — Beer Alfred, — Bigiavi Vasco, — Brandau Herm., — Cadéménos B., — Calothy D. E., — Calzetti G., — Castro (G. de) & Cie, — Chamberlaine A., — Chamma & Cie, — Chiniara S. A., — Colonello G., — Coronel D. S., — Felonico Fratelli, — Fermo V., — Forti L. & C°, — Gropper S., — Haddad G. K., — Hodeir Sacazan & Cie, — Iscaki S. & C°, — Israël V., — Lucien J., — Marchetti G., — Mazzola G., — Michaca & C°, — Mondolfo J. H. & Cie, — Moschoudi S. Th., — Nacamuli I. P., — Orsi A., — Picciotto (J. de), — Pilpel J., — Pylarino P., — Ricordi O., — Roghé A. & C°, — Rosenthal H., — Sanguinetti & Tedeschi, — Schmidt O. & C°, — Segré M., — Ventura I. G. & C°, — Vianny P., — Vinçon A., — Vivante Ed., — Zivy J.

Restaurants.

Abbas, Hôtel & Restaurant, boulevard Abbassieh.
Alexandrie, sharia Waghe-el-Birket, C. Voltrera.
Bavière, chareh El-Faskyah, F. Schüler.
Couronne, sharia El-Bostah, en face du jardin de l'Esbékieh et près du *Café de la Bourse,* Aristide Detorelli (voir annonce).

Digitized by Google

Grande-Bretagne, 10, sharia El-Ghainené, C. Veloudakis.
Kowats Ch., 42, sharia Waghe-el-Birket.
New-Bar, midan El-Teatro, Speceropoulo Frères.
Nil (Grand Restaurant du), rue Kamel, imm. Halim, vis-à-vis du *Shepheard's Hotel,* Christo Milissis (voir annonce).
Péloponèse, rue Asbek, G. Crysantopoulos.
Santi A., dans le jardin de l'Esbékieh.
Soleil, sharia Asbek, Enrico Cirri.
St. James's (The), Anglo-American Buffet and Grill Room, 26, sharia El-Maghraby.
Thessalie, sharia Clot-bey, S. Colocouvaro.
Toscana (La), immeuble Matatia, Coriolano Polese.

Sages-Femmes Etrangères.

Andreadaki E., — Baisse A., — Beltram L., — Bertomy C., — Boccolini Ph., — Bontempi G., — Caropoulo C., — Cauzy, — Costantinou C., — Corvisiero M., — Cosmeti M., — Cutler B., — Ehrlich, A., — Kliewer B., — Koch Ve G., — Kreiner F., — Milionovich C., — Mavroudi P., — Panajotopoulo Ph., — Ponsin J., — Rigò P., — Saphir M., — Stevens Julia, — Stipetic M., — Tomasini A., — Vadnu F., — Verzon C., — Vidal A., — Wathins J. G., — Zalatel L., — Zalnik S., — Zorzi M.

Salles de Ventes.

Anastase G. & Cie, — Ascer M. S., — Bensilum B., — Congdon & Co, — Dello Strologo E., — Giovannidis Th., — Mieli & Della Torre, — Pinto Isaac, — Samuelson & Fils, — Silvan (Mme Ve J.)

Sel.

The Egyptian Salt and Soda Company, Limited, Boulac.
General Manager: A. H. Hooker.

Selliers et Harnacheurs.

Heath G. & Son, — Sauer F., — Spreafico A., — Stein L., — Svoboda V.

Sociétés Commerciales et Industrielles.

Société Foncière d'Egypte, pour développer principalement la culture de la canne à sucre, 7, sharia Emad-el-Din.
Président du Conseil d'Administration: Félix Suarès.
Société Egyptienne d'Irrigation, 12, sharia Emad-el-Din.
Président du Conseil d'Administration: Ernest Cronier.
Comité de direction: A. Leroux, — Hon. A. Davey, — M. de la Bougliese. — *Usine* à Nag-Hamadi.

Digitized by Google

Société Anonyme Agricole et Industrielle d'Egypte, Bureaux : sharia El-Saha (Ismaïlieh).
Administrateur Directeur Général : Georges A. Eïd.

Compagnie Immobilière d'Egypte, sharia Kasr-el-Nil, square Suarès, — *Président du Conseil d'Administration:* Raph. Suarès.
Administrateur délégué : M. Bretschneider.

Société Générale Belge-Egyptienne (Société Anonyme), sharia Kasr-el-Nil, square Suarès, — *Président du Conseil d'Administration :* S. A. le Prince Hussein Pacha Kamel.
Administrateur délégué : M. Bretschneider.

The Alexandria Bonded Warehouse Company, Limited, (Société des Entrepôts d'Alexandrie). Bureau de la Direction et Entrepôts, rue Saptieh, près de la Gare. Succursale et bureau d'expédition (Forwarding Department), à côté du Shepheard's Hotel, rue Kamel, imm. Halim. Agent, Franz Lanzon.

Société Belge-Egyptienne de l'Esbékieh (Société Anonyme), siège social à Bruxelles, — Gérants en Egypte : M. Padova, Léon Rollin & Cie, maison Djélal Pacha, n° 3, Tewfikieh.

Soudan Development & Exploration Cy, Ld. (The), sharia Kasr-el-Nil. — *Conseil d'Administration :* S. A. le Prince Hussein Pacha Kamel, président, – S. A. le Prince Ibrahim Pacha Hilmi, — S. E. Boghos Pacha Nubar, — Raphaël Suarès, — M. Cattaui bey, — Sir John G. Rogers, K. C. M. G., D. S. O., directeur — Théodore Nassif, secrétaire.

New Egyptian Company, Limited (The), sharia Kasr-el-Nil.
Conseil d'Administration : S. A. le Prince Hussein Pacha Kamil, président, — S. A. le Prince Ibrahim Pacha Hilmi, — S. E. Boghos Pacha Nubar, — Comm. A. Clician, — Sir John G. Rogers, K. C. M. G., D. S. O., directeur.
Personnel : J. Vaast, directeur technique, — Th. Nassif, secr.

Société Anonyme du Parc de Matarieh, siège de l'entreprise à Matarieh, — *Président du Conseil d'Administr. :* H. Ekisler.
Directeur : Georges Schilizzi.

The Egyptian Salt & Soda Company Limited, Boulac.
General Manager, A. H. Hooker.

The George Nungovich Egyptian Hotels Cy., Bureaux : Place du Théâtre au Grand Continental Hôtel.
Conseil d'Administration : Sir Elwin Palmer, K.C.B.,K.C.M.G., président,— G. H. Colbeck,— A. Rostovitz bey,— Sir John G. Rogers, K.C.M.G.,D.S.O.,—Joseph Cattaui bey,—Dr Page May. George Nungovich, administrateur et directeur-général.

The Egyptian Markets Limited, place de l'Opéra (immeuble Izzet Pacha). Managing Director, Allan F. Joseph.

Digitized by Google

The Egyptian & General Syndicate, Limited, place de l'Opéra, (imm. Izzet Pacha). Agent, Allan F. Joseph.

Daïra Sanieh Company, Limited, sharia Kasr-el-Nil.
Conseil d'Administration : Sir Elwin Palmer, K.C.B.,K.C.M.G., président,—W. Willcocks, C.M.G., Managing Director in Cairo.

Egyptian Dredging Co. Ld., sharia El-Manakh (Ismaïlieh). P. S. Anderson, administrateur,—H. S. Phillpotts, manager,— E. G. Foot et C. F. Armstrong, ingénieurs, — Joseph Kayal, chef comptable, — Saleh Tacawi, traducteur.

Egyptian Cotton Mills, Limited, Boulac, Cairo.

Tabacs & Cigarettes Matossian (société anonyme), *Siège social* au Caire, sharia Asbek,— *Succursale* à Alexandrie, 17, place Mohamed Aly. — *Conseil d'Administration :* O. Matossian, président, — Garabed Matossian, — D. Philippossian, — Paul Agopian,— P. Masraff, administrateurs.

Sucreries-Raffinerie.

Société Générale des Sucreries et de la Raffinerie d'Egypte, Société anonyme Egyptienne. Capital de 12,500,000 francs. Siège Social au **Caire,** 12, sharia Emad-el-Din (Ismaïlieh). Usine à **Hawandieh, Cheikh-Fadl** et **Nag-Hamadi.**

CONSEIL D'ADMINISTRATION.

Président : **Ernest Cronier.**
Comité de direction : **A. Leroux, — Hon. A. J. Davey, — Maurice de la Bouglise.**
Membres : **J. Barois, — Emile Ternynck, — Siméon Arbib, — Allan F. Joseph.**
Administrateur délégué : **Maurice de la Bouglise.**
Censeurs : **A. Bimsenstein** et **E. Bondi.**
Avocat conseil : **Me Gerard Oriel.**

Tabacs (Négociants Import. de).

Ayache & També, — Chelmis A. & Cie, — Cortesi Franç. M., — Dimitrino & Co, — Gianaclis Nestor, — Hazan Aron A., — Isherwood Brothers, — Kyriazi Frères, — Mavridès S. & Fils,— Melkonian K. & G., — Melachrino M. & Cie, — Pappadopoulo D. Frères, — Pimbédjian J. & Co, — Sossidi Frères, — *Tabacs & Cigarettes Matossian* (Société Anonyme),—Triandafyllides A.

Tailleurs.

Abdel Latif Ahmed,— Alexandre J., — Apak G.,— Arrabito O.,— Arrata J.,—Beverato Cosmà, — Braticevich R., — Coen M.,— Collacott J., — Davies Bryan & Co, — D'Elia Vincent, —

Digitized by Google

Effat Moh., — Gigliotti R., — Hazan A., — Hazidakis Em., — Myr D. & Cie, — Namour S., — Pagano V., — Paschalidis, — Paschkes P., — Phillips Fréd. & Co, — Repapis N. & Cie, — Salhani D. & I.,—Smatt N.,—Staraselski A.,— Stern J. & Fils.

Tanneries-Corroieries.

Vegnios Dimitri *(Tannerie Russe)*, fabrique à Bab-el-Eyoun, s'adresser chez Vegnios Frères, Bein-el-Nehdeen (Mouski), — Fokialaki A. & Georges Napier, fabrique à Foum-el-Khalig, s'adresser au Café Napier, en face du Tribunal mixte.

Tapis d'Orient.

Abd-el-Kalek M., — Asadolla I.,— Colali K.,— Hassanirani Moh., — Kytikas P., — Mad-Jar V., — Philip L. P.,— Vitali M. & Co.

Tapissiers en meubles.

Appel A. & Fils, — Casti N., — Fiorentino A., — Lappas G., — Lassus A. & Fils, — Liebshardt L., — Mahmoud Ismaïl, — Mieli A. di S., — Mifsud L., — Revinthi P., — Wallsteiner & Meyer, — Wolhowich M., — Zohrab B.

Teinturiers.

Centrale (Teinturerie),— Lassus A. & Fils, — Pillafort & Drouet.

Télégraphes.

The Eastern Telegraph Company Ltd, 15, sharia El-Manakh,
J. J. Payn, superintendant.
F. S. Gruchy, assistant superintendant.

Egyptien. Bureau télégraphique, sharia Boulak, imm. Halim.
Antoine Busutil, chef du bureau.

Théâtres.

Khédivial de l'Opéra. Intendant, Pasquale Clemente.
Jardin de l'Esbékieh (Du), concession. Santini héritiers.
Variétés (Des), sharia Bab-el-Bahry (Esbékieh).

Tramways Electriques.

Société Anonyme des Tramways du Caire (Soc. An. Belge).
Direction à Boulak-Sahel.
Directeur : Adh. Dessalles d'Epinoix, ingénieur.
Secrétaire : Fernand Mignot.
Chefs de Service : Traction, Van der Hacht, ingénieur, — Comptabilité, J. Torta, — Mouvement, C. Dumont, — Voies et Travaux, G. Modulo, ingénieur.

Digitized by Google

Transit & Commission.

Alexandria Bonded Warehouse Cy. Ld.,—Caffari J. B.,—Congdon & C°,— Cook Thos. & Son,— Crozier H. C.,— Gaze H. & Son,— Hornstein & Peristiani,—Johnson H. & C°,— Palacci A. & Cie.

Vélocipèdes.

Bajocchi M.,— Brandau Herm., — Colosi G. & C°, — Legrand L., — Luccaïtis & C°, — Maestro Aziz, — Moring & C°.

Vétérinaires (Médecins).

Branch A. E., — Ferrari A., — Gazi V. R., — Kamel Hussein, — Littlewood W.,— Miller A.,— Piot bey J. B.,— Ramzy Aly, — Roucdy Mohamed, — Safouat Mohamed, — Schlotmann Ch.

Vidanges.

Cairo Sewage Transport Cy., Ld. (Cie de transport des Vidanges du Caire), 29, boul. Abd-el-Aziz. Henri Meyer, manager

Vins et Liqueurs (Négociants en).

Albertini A., — Alpha G. & C°, — Brandau Herm., — Caffari John B., — *Eastern Exchange*, — Elefthérion M. & Cie, — Fleurent E. J., — Funk A. E. Successeurs, — Lucien J., — Mortimer J. E. & Cie, — Panajotou E. & Fils, — Prazzica & Drossos, — Seffer Alfred, — Spathis N., — Vafiadis D. A., — Walker & Meimarachi, Ld., — Zigadas N.

Vins et Liqueurs (Fabriques et débits de).

Biagiotti A., — Bucuris Vve J., — Brun J., — Cadéménos B., — Carafotià P. A., — Cataropoulo D., — Condopirachi J., — Coutsomitelli S. & A. Paghida, — Dadiotti T. & Cie, — Diamandi D. Frères, — Dracatos & C°, — Fioratos D., — Gazopoulos A., — Helioti D. J., — Kirzopulo F., — Manolopoulo Frères, — Mouskouris E., — Nikolakaki Frères,—Patrikios D. P., — Polichronopoulo C. D., — Racopoulos N.,—Rembouli N., — Samara Frères, — Stelianopoulos & Tzendos, — Tsakis G., — Tsomacos J., — Yannulis & Skiadàs.

Voitures de Remise.

Bazzerghi Selim, — Benevolenza G., — Bonnici & Servetopoulos, — Camozzi F. & C°, — *Compagnie des Omnibus du Caire*, — *Compagnie Egyptienne d'Omnibus.*

Pour tout ce qui concerne l'Edition de 1903, s'adresser PAR POSTE au Rédacteur-Propriétaire STEFANO POFFANDI, à Alexandrie.

Digitized by Google

LISTE GÉNÉRALE

DES

ADRESSES DU CAIRE

Par ordre alphabétique.

A

Abadie C., huissier au Tribunal mixte.
Abani Mohamed Pacha, Ministre de la Guerre et de la Marine.
Abargues de Sosten (Victor), directeur de la *Factorie Générale Espagnole*, en Egypte et Orient, à Matarieh—Caire.
Abbate Pacha Dr Onofrio, médecin, Tewfikieh.
Abbas Helmy, médecin diplômé en Europe, 29, sharia Gama-el-Cherkess, consultations de 3 à 5 h. p.m.
Abbassi Mohamed, caissier à l'Imprimerie Nationale.
Abboud Joseph, manufactures, Hammam-el-Talata.
Abdelkader Pacha, propriétaire, sharia Kasr-el-Nil (Ismaïlieh).
Abd-el-Kalek M., tapissier en meubles, rue Clot bey.
Abd-el-Khalek Ahmed, manufactures, rue Neuve (Mouski).
Abdelbar Amer bey, ingénieur (Ministère Travaux Publics).
Abd-el-Latif Ahmed, tailleur, sharia Mohamed-Aly.
Abdelmessih Georges, avocat, 2, sharia Abdin.
Abd-el-Malek Michel, bois de construction, jardin Rossetti.
Abd-el-Malek Scandar bey, chef du bureau central de la voie, aux Chemins de fer Egyptiens.
Abdelrahman Emine, interprète au Tribunal mixte.
Abd-el-Rahman Aly, meubles, 2, Hammam-el-Talata.
Abdo G., mercier, sharia Mouski.
Abdou (El-Cheikh Mohamed), grand Moufti d'Egypte.
Abdou Mohamed, maoun au Gouvernorat.
Abdul Hamid Mohamed, pharmacien de Son Altesse.
Abdul Hamid Omar & Co, fabricants de meubles, rue Abdin.
Ablitt W., associé de la maison R. Kuster & Co, imm. Halim.

N.B.— Voir à la fin du volume, les Changements et Annotations survenus pendant l'impression de L'INDICATEUR.

Digitized by Google

Abdel Rahim Hussein, propriétaire, moulins à vapeur, Faggalah.
Aboaf A. & C°, négociants, représentants de la Maison Marshall Sons & C°, Limited, 4, sharia Bab-el-Hadid.
Abou Bakr Mohamed, meubles et verreries, Hamzaoui.
Abou-el-Eleh Aly, chef de service à l'Imprimerie Nationale.
Abouache Michel, avocat aux Tribunaux mixtes.
Abouchaar Aziz, au Ministère des Travaux Publics.
Aboulaffia, huissier au Tribunal mixte.
Abou Zeid Hassan, chef de service à l'Imprimerie Nationale.
Abram Henri, représentant de commerce, rue Gama-el-Banat.
Abram M. J., représentant de commerce, 13, chareh El-Bendaca.
Abramovich V., ingénieur, entrepreneur de travaux publics, matériaux de construction, sharia El-Madabegh (Tewfikieh).
Abravanel S., représentant de la maison G. Neidlinger.
Abuchar C. & J. Kanaoitie, cuirs, sharia Gama-el-Banat.
Acavalos Alexandre, chef comptable à la *Banque Imp. Ottomane.*
Acavalos Cimon, chef de bureau au *Crédit Foncier Egyptien.*
Acclimandos J. G., avocat, 33, sharia Abd-el-Aziz.
Acher Frères & Cie, agents d'affaires, 1, haret Zogheb.
Achillopoulo Constantin E., rentier, square Prince Halim.
Achillopoulo Georges, avocat à la Cour d'Appel mixte.
Aclimandos Anis, chef de bureau au Service des Antiquités.
Aclimandos Dr Fouad, médecin, Bab-el-Hadid.
Acobas S., *Nouvelle Pharmacie Tewfikieh.*
Adamandidis (Rév. Père N.), au Patriarcat Grec-Orthodoxe.
Adam David, agronome expert au Tribunal Mixte.
Adamidi Constantin, confiseur, sharia Bab-el-Hadid.
Adamidi Dr G., médecin, rue Zahar, en face *Shepheards Hotel.*
Adami Imeneo G., articles funèbres, rue El-Mizayn (Mouski).
Adam M., bar, 2, chareh El-Mahdy (Esbékieh).
Adamson A., direct. de travaux au 2me Cercle des Irrigations.
Adda César, avocat à la Cour d'Appel, 18, sharia Kasr-el-Nil.
Adda Ephraïm J., directeur de la Société *Metropolitan and Cairo-Helouan Railway,* 7, sharia Emad-el-Din (Ismaïlieh).
Adès Abdou & Ezra, Cy., courtiers, 33, sharia El-Maghraby.
Adès Siahu, négociant en manufactures, Hamzaoui.
Adib bey Auguste, directeur de la comptabilité centrale et des budgets au Ministère des Finances.
Adl (Abd-el-Rahman), sous-chef de bureau à la Justice.
Adli Ibrahim, marchand en manufactures, rue Neuve (Mouski).
Adm Michel, caissier au Crédit Lyonnais.
Afif Bialobos & C°, agents de change, rue Neuve (Mouski).
Afifi Ahmed bey, conseiller à la Cour d'Appel Indigène.

Digitized by Google

Afif Zaki, chef de bureau au Ministère des Finances.
Agami S. N., habillements confectionnés, rue Mouski.
Agazarm Nazaret, greffier du Patriarcat Arménien.
Agence Egyptienne des Journaux, 20, sharia Bab-el-Hadid.
Aghia Gabriel, drogman et clerc du Consulat Britannique.
Aghion & C°, négociants, quartier Ismaïlieh, imm. Coronel.
Aghion J., matériaux de construction, Bazar Mourour.
Agopian Brothers, manufactures, 36, rue Neuve (Mouski).
Airut F. & C°, agents d'affaires, 1, haret Zogheb, sharia Kasr-el-Nil (Ismaïlieh), en face de l'*Anglo-Egyptian Bank*.
Akaoui J. M., *Pharmacie de la Bourse*, 3, place de l'Esbékieh.
Akers-Douglas A., attaché à l'Agence et Consulat Général de S. M. Britannique, à Kasr-el-Doubara.
Albanaki Georges, 28, sharia El-Maghraby, Calcutta Buildings.
Albrecht Achille, avocat à la Cour, rue Kamel, imm. Halim.
Albrecht Edouard, savonnerie, Choubrah.
Albéric (Frère), directeur de l'Externat des Frères d'Ismaïlieh.
Albertini Albert, bière de Munich et vins de Hongrie et de France, 43, rue Waghe-el-Birket, représentant, E. Rizzoli.
Alby Ferdinand, *Bazar aux Cent Mille Articles*, 4, r. El-Cohary.
Aldas bey Ghirghis, chef de bureau (traction), Chemins de fer.
Alexakis Alexandre, avocat à la Cour, Esbékieh, m. Menasce.
Alexaki Jean, horloger, bijoutier et opticien, rue Kamel.
Alexandria Bonded Warehouse Company Ld. (The)., Bureaux et Entrepôts, rue Saptieh, près la Gare, succursale rue Kamel.
Alexandrou N. C., denrées coloniales et comestibles.
Alexandrato Ch., café et bar, sharia Waghe-el-Birket.
Aligo E., ébéniste, à Darb-el-Barabra.
Ali Mohamed, chef de bureau (traction) aux Chemins de fer.
Allchin Frank A., contractor, sharia El-Maghraby.
Allen, Alderson & C° Limited, Engineers, contractor and Machinery Importers, Thewfikieh, im. Djélal, n° 1, agent, Albert Fattucci (voir annonces).
Allen H. J., électricien attaché à la maison Cook & Son.
Almasy E. & C°, représentants de commerce.
Almasy S., commis au Consulat d'Autriche-Hongrie.
Almaz Aga, chef eunuque du Palais Khédivial.
Alpha G. & Cie, négociants, com., Jardin Rossetti, imm. Parvis.
Alphandéri Dr M. E., médecin, 4, rue El-Ghainéné.
Alphonsine (Sœur Marie), Vicaire générale des Religieuses Franciscaines Missionnaires d'Egypte, sharia Clot-bey.
Alston Vere, conseiller à la Cour d'Appel Ind., Kasr-el-Doubara.
Altaf Mohamed, dentiste, coin sharia Abdin et sharia Koubry.

Digitized by Google

Alti bey Antoine, avocat, 24, sharia El-Maghraby.
Alti bey Dr Sélim, médecin, sharia Boulac, près la Cie des Eaux.
Altobello F., fabrique de voitures, sharia El-Zaher.
Aly Youssef (Cheikh), prop. du Journal *Al-Moayad*, 106, Moh.-Aly.
Amadou H., expert comptable (au cabinet de Me Privat).
Amato Manoli, chef de bureau au 2me Cercle des Irrigations.
Amato O., coiffeur, 60, sharia Waghe-el-Birket.
Ambron Dr A., médecin-chirurg., 3, Bab-el-Bahry (Esbékieh).
Ambrosoli V., Tewfikieh, imm. Djélal, no 2.
Amé Charles, matériaux de construction, Jardin Rossetti.
Amin Abdallah bey, chef du Parquet aux Tribunaux Indigènes.
Ammar V. & Cie, courtiers, agents d'assurances, shar. Kasr-el-Nil.
Ammoun Daoud, avocat aux Tribunaux mixtes.
Ammoun Skander bey, juge au Tribunal Indigène.
Amster Dr Rodolphe, directeur des magasins à l'Administration des Services Sanitaires, domicile sharia El-Saha.
Ananiantz M., repr. de A. Mantachoff & Co, rue Gama-el-Banat.
Anastase G. & Co, salle de vente, sharia Waghe-el-Birket.
Anastassiadis Georges S., avocat, sharia Mohamed-Aly.
Anastassiadis Sotiris, courtier, rue Kamel, imm. Halim.
Andeleft Mgr. Basile, Evêque Syrien Cath., Darb-el-Ghainéné.
Anderson J. L., prof. de dessin à l'École Tewfik.
Anderson P. S., administrateur de l'*Egyptian Dredging Cy.*, domicile, à Kasr-el-Doubara.
Andreadaki Eugénie, sage-femme, 123, sharia Mohamed-Aly.
Andréades Périclès, horloger, rue Mouski.
Andrea (Dr Vincenzo d'), médecin, Esbet-el-Zeytoun.
Andreotti G., peinture et dorure, sharia El-Saha (Abdin).
Andreotti Vincenzo, coiffeur, Esbékieh.
Andreozzi Eugenio, prof., R. Ecoles Italiennes, rue Abdin.
Angélétopoulo B., représentant de commerce, Darb-el-Barabra.
Angelo Georges & Co, épiciers, au Marché.
Angioli Alfred, chef comptable à la Société des Ciments.
Anglo-Egyptian Cigarette Cy., sharia El-Saha (Abdin).
Anhouri Dr Joseph G., médecin, 41, sharia Clot-bey.
Anhouri bey Naghib, chef de bureau (Contentieux Finances).
Anis Abderrahman, professeur à l'École des Arts et Métiers.
Anis Georges, expéditionnaire au Tribunal mixte.
Anis Mohamed bey, chef du Service technique au Ministère des Travaux Publics.
Anselm E., publiciste, Jardin Rossetti.
Anthony H. M., inspecteur au Ministère des Finances.
Antippa A., photographe, sharia Bab-el-Hadid.

Digitized by Google

Antiq Charles, avocat à la Cour, 33, sharia Abd-el-Aziz.
Anton Oswin, Consul d'Allemagne, 17, sharia El-Maghraby.
Antonelli Angelo, ferblantier-lampiste, 3, sharia Kamel.
Antonio (Mme), modes, sharia Mouski.
Antonio Riga, cigarettes, sharia Mousky.
Antoniou Basile, entrepreneur de travaux publ., rue Boulak.
Antranikian M., wékil de la Daïra de S. E. Boghos Pacha Nubar, 12, chareh Bab-el-Hadid.
Apak G., tailleur, rue Kamel, immeuble Halim.
Aphthonides G., au Ministère des Affaires Etrangères.
Apostolidis N., boulanger, au Marché.
Apostolou Nicolas, cordonnier, sharia Gama-el-Banat.
Appel A. & Fils, tapissiers, sh. Kasr-el-Nil, rond-point Suarès.
Appel Dr Georges, méd.-oculiste, entrée Bazar Mourour, N° 7.
Aquilina C., propriétaire de l'*Hôtel Bristol*, 7, place Esbékieh.
Arabi Ahmed, domicile à El-Babli (Nasrieh).
Arbeely Dr Nasseem J., dentiste, 7, sharia Kamel.
Arbib A. & Figli, négociants, 20, sharia El-Maghraby.
Arbib Siméon, 20, sharia El-Maghraby (voir A. Arbib & Figli).
Arcache G., employé à la Poste Egyptienne.
Arcangela (Sœur Marie), Religieuse Franciscaine Missionnaire d'Egypte, sharia Kasr-el-Nil.
Arciniéga Dr P., méd.-chirurgien, rue Gama-el-Banat.
Arditi J. D., articles pour cordonniers, 6, rue Bein-el-Nehdeen.
Arditi J. & Co, maison de banque, vente de titres à paiements mensuels, agences d'assurances sur la vie, contre l'incendie et maritime, sharia Kasr-el-Nil (Ismaïlieh).
Arditi Jacques, associé de la maison Gandour, Arditi & Co.
Argila (Joseph d'), secrétaire général de la *Société Générale des Sucreries et de la Raffinerie d'Egypte*, 12, sharia Emad-el-Din, domicile maison Eïd & Lakah, à côté de la *National Bank*.
Argyropoulo D., Weening & Co, Tobacco Merchants, Cigarette Manufacturers and Exporters, opposite *Khedivial Club*.
Arif Ismaïl, lampiste, 20, sharia Abdin.
Ariston Aerated Water Factory (English Firm), Bab-el-Louk.
Armanious Hanna bey, agronome, expert au Tribunal mixte.
Arminjon Pierre, avocat, professeur à l'Ecole Khéd. de Droit.
Armstrong O. F., ingénieur de l'*Egyptian Dredging Cy. Ltd.*, domicile sharia Kasr-el-Nil, maison Sabbagh, 2me étage.
Arrabito O., tailleur, 9, sharia El-Sheikh Abou-el-Sibaa.
Arrata Joseph, tailleur, sharia Mouski.
Artin Pacha Yacoub, sous-secrétaire d'État au Ministère de l'Instruction Publique, domicile 5, sharia Bab-el-Hadid.

Digitized by Google

Arus Emilio, directeur du journal l'*Imparziale*, 3, sharia Saptieh.
Arvanitakis G., professeur et publiciste, s'adresser par Poste.
Asadolla Aga, curiosités orientales, 12, Khan-Khalil.
Asadolla Irani, antiquaire, Khan-Khalil.
Ascer M. S., salle de ventes, rond-point, Mouski.
Asdery G., 1er interprète de l'Agence et Consulat Gén. de Grèce.
Aspinall H., Hon. secretary The Turf Club Cairo.
Assad Nicolas, pharmacien, sharia Choubrah.
Assadourian Hagop J., avocat à la Cour d'Appel mixte et indigène, quartier Ismaïlieh, vis-à-vis de l'ex-Hôtel Continental.
Assadourian K., ingénieur civil E.P.C., 28, rue El-Maghraby.
Assaf A., Imprimerie Générale, 18, sharia Abd-el-Aziz.
Assaf Youssef, avocat à la Cour d'Appel indigène, directeur-rédacteur du journal *Al-Mahakem*, 18, sharia Abd-el-Aziz.
Assayas D., mercier, 19, rue Neuve (Mouski).
Assayas, Rousso & Cohen, habillements-confect., rue Mouski.
Assem (Abdul-Halim Pacha), directeur général de l'Administration Générale des Wakfs, sharia Gama Cherkeses, Guizeh.
Assem Hassan Pacha, grand maître des cérémonies de S. A.
Asser bey J. J. (El-Kaïmakam, Armée Egyptienne).
Atalla bey B., sous-directeur de la Trésorerie centrale au Ministère des Finances, Faggalah.
Atalla Gourgui, chef comptable au Gouvernorat.
Athanash N., broderies égyptiennes pour dames, Bazar Turc.
Athanassaki A., épicier, Tewfikieh.
Athanassaki Jean, avocat à la Cour d'Appel, 8, avenue Boulak.
Attard Angelo, charbon de terre, à Boulak.
Attar M. M., négociant en cuirs, rue Gama-el-Banat.
Aubert Ve Gratien, *Pension Française*, 5, midan El-Teatro.
Auclair E., expert en écritures agréé par le Tribunal mixte.
Audibert L., syndic près le Tribunal mixte, 10, chareh Doubreh.
Aufiliatre Paul, sous-agent des *Messageries Maritimes*, rue Kamel.
Aupest Eugène, chef du service central d'anthropométrie.
Avakyan Y. K., pharmacie de la Poste, rue Asbek, m. Matatia.
Avierino D. & Frères, commissionnaires, avenue Boulak.
Avlonitis Kevis, avocat, 24, sharia Kasr-el-Nil.
Avloniti Spiro, fondé de pouvoirs et directeur de la maison G. Penasson, sharia El-Bawaky.
Avra Michel G., avocat, 2, sharia Abdin.
Awad Cesar, avocat aux Tribunaux mixtes.
Awad Elias bey, chef de Parquet près les Tribunaux Indigènes.
Ayache & També, négociants en tabacs, sharia Gama-el-Banat.
Ayad Yacoub, traducteur du Tanzim, Caire.

Digitized by Google

Ayad H. M. & Fils, articles d'éclairage, Kamzaoui.
Ayoub Mgr. Boulos, vicaire général du Patriarcat Cophte-Catholique, à Darb-el-Ghinénah.
Ayoub Néghib, avocat aux Tribunaux mixtes.
Ayvazian (Mgr. Korsep), Archevêque des Arméniens d'Egypte, 33, sharia Bein-el-Sourein, au Patriarcat.
Aziz Escander, ingénieur à l'Adminis. Générale des Wakfs.
Aziz Joseph, juge au Tribunal mixte, rue Faggalah.
Azoulai Bohor, manufactures, rue Neuve.
Azoury bey Abdullah, secrétaire du Ministre de la Guerre.

B

Babazogli bey Férid, chef du service administratif au Ministère des Travaux Publics.
Babington P. L., professeur d'anglais à l'Ecole de Médecine.
Babled Henri, avocat, 5, chareh El-Madabegh (Tewfikieh).
Babli, Arnaout et Baracat Frères, bijoutiers, rue Mouski.
Bacalis Evangelos, épicier, 33, sharia El-Faggalah.
Baccos bey Antoine, drogman du Consulat général de Perse.
Baccoura bey Ibrahim, chef de bureau aux Domaines de l'Etat.
Back Philippe, directeur des Etablissements Orosdi-Back.
Bacos bey Selim, chef des contributions directes au Gouvernorat.
Bacouche (Mohamed Echadly), avocat à la Cour d'Appel.
Bacoum A., expert comptable agréé par le Tribunal mixte.
Badaro A., expéditionnaire au Tribunal mixte.
Baddoe Dr D. M., médecin, 14, sharia El-Manakh.
Badiaa Ali, ingénieur des Télégraphes Egypt. district du Caire.
Badihi Mohamed Aly, caissier en chef du Minist. des Finances.
Badir Boutros, chef des magasins des Chemins de fer à Boulak.
Badir Dr F., médecin, sharia Clot-Bey.
Badran Dr Mahdi, *Pharmacie du Sphynx*, 5, sharia Abd-el-Aziz.
Badr Ahmed, sous-inspecteur au service de l'éclairage, arrosage et balayage au Ministère des Travaux Publics.
Badr Mohamed, avocat aux Tribunaux mixtes.
Baehler Ch., directeur général du *Shepheard's Hotel* et *Ghesireh Palace Hotel*, 8, rue Kamel.
Bagani F. Frères, cigarettes, 40, sharia Mouski.
Baglioni Dr Louis, médecin, sharia El-Ghénéneh, Esbékieh.
Bahari Guirguis, archiviste à la Présidence du Conseil.
Bahari Habib, avocat, rue Emad-el-Din, m. Chawarby.
Bahari Joseph, avocat aux Tribunaux mixtes.
Bahgat Aly, chef traducteur au Ministère de l'Instr. Publique.

Digitized by Google

Bahri G., assistant du laborat. de chimie à l'Ecole de Médecine.
Bahri Dr Germain, médecin, 6, chareh El-Faggalah.
Bahri Jean, à l'Administration de la Daïra Sanieh.
Bahri bey Neghib, chef de bureau au Ministère des Trav. Pub.
Bailey William Edward, El-Bimbashi, Deputy Assistant Adjutant General (Egyptian Army).
Bain George, chef d'atelier (Chemins de fer) Boulak.
Baiocchi Ugo, au Minist. des Travaux Publics, 16, Bein-el-Sourein.
Baird J. L., au Ministère des Travaux Publics.
Bajocchi M., mécanicien-armurier de *S. A. le Khédive*, passage Cattaui bey (voir annonce).
Bakhoum Hanna bey, inspecteur en chef des greffes des Tribunaux indigènes, au Ministère de la Justice, Matarieh.
Bakhum Th., constructeur-mécanicien, rue Boulac.
Bakhum Théodore, meubles, sharia Waghe-el-Birket.
Bakri (Saïed Mohamed Thewfik), membre du Conseil Législatif.
Balànos C., boulanger, sharia Abd-el-Aziz.
Baldioli V., expéditionnaire au Tribunal mixte.
Balian Garabed J., commerçant, okelle Abbas, Han Halil.
Baligh Mohammed bey, commandant en chef de la Garde et de la Musique Khédiviale.
Ball Brothers & Co., coal and general merchants, commission agents, Mousky (Khalig) Galetti Building, 1st floor.
Ball Dr John, au Service de l'Arpentage, à Guiseh.
Ballis Socrate, avocat à la Cour, 31, sharia El-Maghraby.
Baltazar Jean, expéditionnaire au Tribunal mixte.
Balyg Ahmed Pacha, directeur général de la Daïra Sanieh.
Bandini O., commis-greffier au Tribunal mixte.
Bangerter Jean, joaillerie-bijouterie, rue Mouski.
Barabas A., modes, sharia El-Cohary.
Baracat, Sadik & Cie, bijoutiers, rue Mouski.
Baraize Emile, ingénieur-opérateur au Musée de Guizeh.
Barakat Naum, marchand en manufactures, rue Mouski.
Barber E. & Son, steamship agents, Her Britannic Majesty's navy contrac., import and export Merchants and General store dealers. Cairo representative H. C. Crozier, 3 & 4, rue Kamel.
Barbier (Mme J.), *Librairie Centrale*, 21, rue El-Manakh.
Barbier J., 21, sharia El-Manakh, à la *Librairie Centrale*.
Barbry Philippe, ingénieur-électricien, à la Cie du Gaz.
Bar Coheba, Société Sioniste, 29, chareh El-Bendaka.
Barois Julien, ingénieur, administrateur des Chemins de fer, des Télégraphes et du Port d'Alexandrie, 4, sharia El-Manakh.
Baroni M., cordonnier, immeuble ancienne Poste.

Digitized by Google

Barozzi Léon, chef de bureau à l'Agence supérieure de la Compagnie du Canal Maritime de Suez, 7, rue Zaki, Tewfikieh.
Barrère Eugène, *Hôtel des Voyageurs*, 4, haret Chalaby.
Barriety bey P., directeur de la compt. aux Domaines de l'État.
Barron Thomas, au Service de l'Arpentage, à Guizeh.
Barsanti, conservateur-réparateur au Service des Antiquités.
Barthe-Dejean bey E., avocat à la Cour, 20, sharia El-Maghraby.
Bartho Kourchid bey, propriétaire, rue Nasrieh.
Bartolozzi B., huissier au Tribunal mixte.
Barton Ireland G., au Ministère des Travaux Publics.
Baruch Joseph, huissier au Tribunal mixte.
Basevi Jules, ingénieur, s'adresser par Poste.
Basiliadis Georges & Cie, cuirs et peaux, rue Gama-el-Banat.
Basili Nicolas Panayotti, expéditionnaire au Tribunal mixte.
Bassano A., commissionnaire, 12, rue Bein-el-Sourein.
Batcheller Georges, juge au Tribunal mixte, rue Kasr-el-Nil.
Battaglia V., relieur, rue El-Bawaky.
Battenberg Charles, de la maison Piromaly & Battenberg.
Battis N., boucher, au Marché.
Baudouy J., secrétaire du Prince Hussein Pacha Kamel.
Bavastro Pascal, chef de section Comptabilité Européenne à l'Administration des Gardes-Côtes (Bureau Central).
Bay (D^r^), chef du service de l'électricité aux Chemins de fer.
Bazile H., secrétaire au Service des Antiquités.
Bazzerghi Selim, voitures de remise, rue Hammam-el-Talata.
Beadnell H. J. L., au Service de l'Arpentage, à Guizeh.
Beato C. & Lorusso, marbriers, 5, sharia Bab-el-Hadid.
Beaud Eugène, administrateur du Ghezireh Club.
Beaven A. D. P., professeur au Licée Khédivieh.
Becker bey (de) Dr Jean, méd., 13, chareh Doubreh, Tewfikieh.
Bedaouï Moussa, maaoun de la Daïra Khassa Khédiviale.
Bedawi Mikhaïl, bach-kateb à l'Administration des Gardes-Côtes.
Beer A., meubles, sharia El-Ghainéneh, maison Sutherland.
Beer Alfred, représentant de commerce, Jardin Rossetti.
Begni A., installations électriques.
Béguin-Billecoq, élève-drogman à l'Agence et Consulat Général de France, 6, sharia El-Madaberh (Ismaïlieh).
Behar, Ventura, Schapah David, quincaillerie, Hamam Talata.
Behmer bey, sous-directeur au Ministère des Affaires Etrang.
Beinisch Joseph, horloger, bijoutier, opticien, 8, rue Mouski.
Bellour Victor, comptable du Théâtre Khédivial de l'Opéra.
Beltram Louise, sage-femme, rue Clot-Bey.
Bencitrit Isaac & Ce, curiosités, avenue Boulaq, imm. Halim.

Digitized by Google

Benetti L., matériaux de construction, avenue Boulac.
Benevolenza G., louage chevaux et voitures, sharia El-Saha.
Benoit Jules, procureur de la maison André Bircher.
Benoit L., professeur de français au Lycée Khédivieh.
Benos N. & N. Pappakiricou, boulangers, haret El-Ocely.
Bensilum A., architecte, 37, sharia El-Moshtohor.
Bensilum B., meubles, sharia El-Ghainéné.
Bensilum E. M., editor of the *Cairo Gazette*, 37, sh. El-Moshtohor.
Bensimon (S. E. Raphaël A.), Grand Rabbin du Caire.
Bensimon Massoud Hay, secrétaire du Rabbinat du Caire.
Bentley (Dr), au Mena House Hotel, aux pyramides de Ghizeh.
Bercovich J., antiquaire, rue Kamel, immeuble Halim.
Bercowitz R., robes et manteaux, 26, sharia El-Maghraby.
Bereketti Alexandre, courtier, 25, sharia Kasr-el-Nil.
Bereketti Georges, courtier, 4, rue Boulac.
Berlende D., forgeron-mécanicien, 10, sekket El-Nouby.
Bernard bey A., inspecteur au Ministère de l'Instruc. Publique.
Bernardi Pierre, Conseiller Khédivial, au Ministère de l'Intér.
Bernardi Temistocle, attaché au consulat d'Italie.
Bernhard Sigmund, procureur de la maison A. Mayer & Co.
Béroule (Mme V.), magasinier du Théâtre Khédivial.
Bersi Brothers & Co, négociants, manufactures, 7, rue Hamzaoui.
Berthy E., chef comptable à la maison Suarès Frères & Cie.
Bertini Giovanni, sculpteur, sharia El-Dawaween.
Bertomy Catherine, sage-femme, 1, sharia Kamel.
Bertomy C., dentiste, 1, sharia Kamel.
Bertrand de Gironde, secrétaire particulier de l'Administrateur Français des Chemins de Fer de l'État.
Bertrand E., Consul de France, 18, sharia Emad-el-Din.
Bertrand Emile, à l'Administration des Chemins de Fer.
Bertrand (Mlle), modes, sharia Kamel, imm. Shepheard's Hotel.
Bertrand Paul, ingénieur-mécan. au Ministère des Trav. Publics.
Berzi Zaki, commis-greffier au Tribunal mixte.
Bethanis Jean, publiciste, directeur-propriétaire du journal grec *Chronos*, sharia Mohamed-Ali, Imprimerie Politis.
Bétons Armés système Hennebique, Bureau Technique, Tewfikieh, imm. Djélal, no 4.
Beverato Cosmà, tailleur, rue Abdin.
Bewley bey Bryan, directeur des magasins de Police, au Ministère de l'Intérieur, domicile : Caracol, Pont des Anglais.
Beyerlé Charles, administrateur-délégué et vice-président du Crédit Foncier Egyptien, 8 sharia Emad-el-Din (Ismaïlieh).
Beylérian Armenak, négociant, rue ancienne Zaptieh.

Digitized by Google

Bhunghara E. P. & C°, articles d'Orient, rue Kamel.
Biagiotti A., vins et liqueurs, 9, sharia Waghe-el-Birket.
Biagiotti L., greffier en chef au Tribunal mixte.
Bialobos bey (Marc), s.-directeur au Minist. de la Guerre, Caire.
Bialobos & Ruben, chaussures, rue Mouski.
Biancardi Alexandre, directeur de la *Tewfikieh*, Société de Navigation sur le Nil, 7, rue Camel.
Bianchi Antoine, Services Sanitaires, rue Kamel, imm. Halim.
Bianchi P., direc. du bureau de commande à la Daïra Sanieh.
Bianchi & Baldi, entrepreneurs, Tewfikieh.
Biblaoui Seyid Mohamed, s.-directeur de la Bibliothèque Khéd.
Bichara bey A., contrôleur de la comptabilité des Gardes-Côtes.
Bichara bey Safi, chef de bureau aux Domaines de l'État.
Biegeleben (Baron Roger de), 8, sharia El-Madaberh (Ismaïlieh)
Biegeleben (Madame de), née de Kübeck, 8, sh. El-Madaberh.
Bigiavi Ange, commissaire-priseur, expert près le Trib. mixte.
Bigiavi Edouard, avocat, sharia El-Manakh (Ismaïlieh).
Bigiavi J., négociant-commissionnaire, maison Marcopoulo.
Bigiavi Vasco, commissionnaire, Bazar Mourour, n° 12.
Bilezikji K., comptable à la Banque Impériale Ottomane.
Bilinski Joseph, pharmacien en chef de S. A. le Khédive.
Billard P. & H. Baladi, *Cordonnerie Française*, rue El-Cohary.
Billi Athanase, épicier, sharia Gama Cherkess.
Bimsenstein G., ingénieur en chef adjoint de la Voie et des Bâtiments à l'Administration des Chemins de fer.
Bini A., expéditionnaire au Tribunal mixte.
Birch bey J. S., inspecteur général de la Daïra Sanieh.
Bircher André, négociant, importation-exportation; Agent de la Manchester Fire Insurance Cy., rue Scharaway-el-Barany, en continuation de la rue Bein-el-Sourein. Briquetterie, plâtrière et poterie à El-Ouedi, près El-Ayat (station de chemin de fer de la Haute-Egypte), procureur Jules Benoit.
Bircher H. G., professeur de langues, 2, chareh El-Mahdy.
Birdwood A. R., directeur du service des imm. aux Finances.
Birne Michel, avocat au Tribunal mixte.
Birris L. J. & C°, épiciers, rue Asbek.
Bischri (El-Cheikh Selim), grand Cheikh de la mosquée El-Azhar.
Bismot Auguste, négociant, 5, sharia Hamzaoui (voir assur.).
Bissara C. Michel, bureau de change, rue Neuve.
Bistoros Hanis, commis-greffier au Tribunal mixte.
Bitar Nicolas, dentiste, 27, sharia Abd-el-Aziz.
Bittar N. C., courtier, sharia Kamel, square Halim.
Bitter Dr Henri, directeur de l'Institut d'Hygiène.

Digitized by Google

Bitzos Dr Georges, médecin-oculiste, sharia Waghe-el-Birket.
Blake, El-Yousbashi, chef des Pompiers de la Police.
Blakeney, Lieut. R.B.D., R.E., D.S.O., sous-inspecteur général du mouvement des Chemins de fer de l'État.
Blanc E., expéditionnaire au Tribunal mixte.
Blanche T., couturière, 47, sharia Clot-Bey.
Blariaux Léopold, juge au Tribunal Indigène, 5, r. El-Madabegh.
Blasi Pierre, graveur-horloger, rue du Téléphone.
Blau Nathan, professeur à l'École Khédivieh.
Blauvac F., nouveautés, *La Confiance*, rue El-Bawaky.
Bless P. & Cie, commission-représentation, agence générale pour **G. H. Mumm & Co, — Lipton Ld.**, et **P. Pardinet**, 16, rue Bein-el-Sourein.
Blumenthal Frères & Cie, commissionnair., 49, r. Gama-el-Banat.
Blum G., procureur et directeur de la maison Fréd. Ott & Co, sharia Gama-el-Banat (rue Mansour Pacha).
Blunt Wilfrid, propriétaire à Matarieh.
Boccara J., coiffeur et parfumeur, rue Mouski.
Boccolini, maître de gymnastique, sharia Bab-el-Hadid.
Bocti & Anhoury, courtiers, haret Zogheb.
Boctor Wissa, 11, chareh El-Madabegh (Tewfikieh).
Bodenstein C. & Co, pianos et musique, rue Kamel.
Bodnar (Bela de), secrétaire consulaire à l'Agence Diplomatique d'Autriche-Hongrie.
Bœhme & Anderer, imprimeurs, 46, rue Waghe-el-Birket.
Bœhr A., brasserie, 3, rue Bab-el-Bahry, Esbékieh.
Boinet bey Albert, délégué du Conseiller Financier.
Bollas P. & N., denrées coloniales, Bein-el-Sourein.
Bonapartis Dr Nicolas, médecin, r. Mouski, à la Pharmacie Pistis.
Bondi D. L., associé de la maison Grant, Bondi & Chinn.
Bondi Elie, directeur de la maison L. Heller, 2, sh. El-Maghraby.
Bondjoukian E. & Co, *Bureau Technique et de Copies*, charia El-Manakh, imm. Banque Ottomane.
Bond Walter M., vice-président de la Cour d'Appel Indigène.
Bondil C., forgeron-mécanicien, rue Gama-el-Ahmar.
Bonello John, propriétaire, sharia Foum-el-Tarah.
Boni E., expéditionnaire au Tribunal mixte.
Boni Muzio, chapelier, pl. du Théâtre, imm. *Continental Hôtel.*
Boniteau bey Maurice, directeur du bureau européen au Ministère de l'Intérieur.
Bonnici G., drogueries et papiers peints, rue El-Roueï.
Bonnici & Servetopoulos, voitures de remise, avenue Boulac.
Bonofas Jean M., encaisseur de la maison ex-Paschal & Co.

Digitized by Google

Bonola bey Dr Frédéric, avocat, secrétaire général de la *Société Khédiviale de Géographie* (au Ministère des Travaux Publ.).
Bontempi Giulia, sage-femme, 4, sharia El-Saha (Abdin).
Borchardt (Dr), attaché au Consulat Général d'Allemagne, 18, sharia El-Hawiyaty (Ismaïlieh).
Bordiga G., greffier, au Tribunal mixte.
Borg Raphaël, C.M.G., Cousul de S. M. Britannique, 14, sharia El-Maghraby (Ismaïlieh).
Borhan Aly bey, ingénieur en chef au 2me Cercle d'Irrigation.
Borman B., chef de section Bureau Européen à l'Administration des Gardes-Côtes (Bureau Central).
Borsa (Carolina Ve), matériaux de construction, rue Boulac.
Bottari Joseph, menuisier, 25, sharia El-Faggalah.
Bouglise (M. de la), administrateur-délégué de la *Société Générale des Sucreries et de la Raffinerie d'Egypte*, 12, r. Emad-el-Din.
Boulad Emile Joseph, avocat au Tribunaux mixtes.
Boulad Habib, Café et Bar *Chatoura*, 3, sharia El-Faggalah.
Boulad Khalil, avocat au Tribunaux mixtes.
Boulous Hannah, archiviste, Chemins de fer Egyptiens.
Boundos Jean, épicier, 34, rue Waghe-el-Birket.
Bouraud J., bar, sharia Waghe-el-Birket.
Bourjac Auguste, à la Caisse de la Dette Publique.
Bourjac Alphonse, à la Caisse de la Dette Publique.
Bourait F., fonderie mécanique, rue El-Saptieh, à Choubrah.
Boustani Amin F., mandataire, 39, sharia Abdin.
Boustany Selim, avocat aux Tribunaux mixtes.
Boustros Selim, mandataire, 39, sharia Abdin.
Boutigny H., directeur du Journal la *Bourse Egyptienne*, sharia El-Manakh (Banque Henri H. de Vries & Co).
Box W. J., Financial Secretary's Depart. (Minist. de la Guerre).
Boyazoglou Athanase P., épicier à Hélouan.
Boyer P., L. Parizot & Co, ingénieurs, r. Saleh-el-Ghellal (Boulac).
Boyle Harry, Secrétaire Oriental, à l'Agence et Consulat Général de S. M. Britannique, à Kasr-el-Doubara.
Bracale Adolphe, professeur de musique.
Brach Gustav & Co, négociants-importateurs, 11, sharia Bein-el-Sourein (voir assurances), directeur N. Lonsdorfer.
Brahamsha Georges, négociant, Hamzaoui, okelle Tarabichi.
Brakalis Frères, entrepreneurs, Jardin Rossetti.
Brakebusch Sœur Elise, supérieure de l'Hôpital des Diaconesses.
Branch A. E., inspecteur-vétérinaire à l'Administr. Sanitaire.
Brandani Enrico, géomètre, maison Marciano, Tewfikieh.
Brandau Herm., commissionnaire, rue Mansour Pacha (sharia Gama-el-Banat), près de l'Etablissement Orosdi-Back.

Digitized by Google

Brando, Faccio & C°, forgerons-mécaniciens, sharia El-Zaher.
Braticevich Roch, marchand-tailleur, rue Boulac, imm. Halim.
Braun Julius, directeur de l'Hôtel d'Angleterre.
Braunstein Ruben, nouveautés, rue Mouski.
Breiter Hans, vice-consul d'Allemagne, 17, sh. El-Maghraby.
Bretschneider Maurice, Consul des Pays-Bas, domicile sharia El-Madaberh, Ismaïlieh (voir Bretschneider & Cie).
Bretschneider & Cie, négociants, agents généraux de Fried. Krupp, rue Église Catholique (Mouski).
Brewster bey Alfred B., secrétaire particulier anglais de S. A.
Brissimjakis & Kefalas, denrées coloniales, 24, Hamam-el-Talata.
British and Foreing Bible Society, sharia Mohamed-Aly.
Broëns & Hoesli, ingénieurs-entrepreneurs, Tewfikieh, Caire.
Bronevski (A. de), secrétaire de l'Agence et Consulat Général de Russie, 16, sharia Emad-el-Din.
Bronofski Gustave, rue Boulac, près de la Cie des Eaux.
Brooke G. J., surveillant des contrats au 1er Cercle des Irrigations.
Brook G., professeur au Collège d'Agriculture à Guizeh.
Brossard Dr J. B., médecin en chef de l'*Hôpital Français*, domicile avenue Boulac, immeuble Halim.
Brouard Albert, avocat à la Cour, 31, sharia El-Maghraby.
Broussali Jean, avocat à la Cour, sharia Kamel, imm. Halim.
Brown (Major R. H.), C.M.G., R. E., Inspecteur Général des Irrigations de la Basse-Egypte, domicile à Kasr-el-Doubara.
Browning N. P., prof., rue El-Saha, imm. Ahmed bey Chawki.
Brown Miss G., (American Mission), Kullalie.
Brown Alfred R., prof. au Lycée Khédivieh, sharia Deir-el-Banat.
Brown Richard & C°, general import merchants and manufacturers agents, sharia Hamzaoui (voir assurances).
Bruce C. M., 1er professeur à l'Ecole d'Agriculture, Guizeh.
Bruce (Miss.), matron Kasr-el-Aïny Hospital.
Brugger Jacques, architecte, sharia Abd-el-Aziz.
Brugsch bey Emile, conservateur du Musée, 13, sh. El-Madaberh.
Brunet (Mme), couturière, 13, sharia Shekh Abou-el-Sibaa.
Brun J., marchand de vins et liqueurs, 10, avenue Boulac.
Brunton Robert G., au Ministère de la Justice.
Brunyate William Edwin, substitut du Contentieux à la Justice.
Bryan Davies & C°, tailors and outfitters, sharia El-Maghraby, Grand Continental Hotel Building.
Bucuris Ve J., vins et liqueurs, 5, rue El-Bawaky.
Buhagiar Yos., c/o Messrs. W. Hamilton & C°.
Buhl Gaston, chef du bureau européen (Administr. Centrale) à l'Administ. des Services Sanitaires, Villa Homsy, Tewfikieh.

Digitized by Google

Bukovecz & Cie, forgerons-mécaniciens, 11, sharia El-Saptieh.
Bulow (de), juge au Tribunal mixte.
Buonanno L., coiffeur, 4, haret El-Zahar (Esbékieh).
Burbulia Frères, succursale d'Alexandrie, rue Neuve (Mouski).
Burdet E. J., professeur de français au Lycée Khédivieh.
Burnett Stuart G. E., professeur au Lycée Khédivieh.
Burns G., professeur de chimie à l'École d'Agriculture.
Burton Brewery C^o^ L^d^, brewers & contractors to H.B.M. Forces in Egypt, Sole Agents E. Barber & Son, Cairo representative H. C. Crozier, 3 & 4, rue Kamel.
Burton C. W., ingénieur sanitaire, Adm. des Services Sanitaires.
Busby A., chef de la comptabilité à la maison Thos. Cook & Son (Egypt) Ld., maison Santamaria, El-Gamrah.
Buslachi Thomas, expert, rue Canal Tewfikieh.
Busnach N., musique et pianos, 18, rue Abdin.
Bussche-Haddenhausen (Baron von den), secrétaire de légation au Consulat Général d'Allemagne, dom. sh. Wabour-el-Moiyah.
Busutil Ant., chef du bureau télégraph. égyptien de l'Esbékieh.
Butcher (Very Reverend Dean Charles H.), D.D., Chaplain de l'Eglise Anglicane Protestante, 16, sharia Boulac.
Bütow Arthur, fondé de pouvoirs de la maison Arthur Koppel.
Buys-Badollet A. L. G., horloger, bijoutier, marchand, 7, sharia Kamel, Esbékieh, vis-à-vis de l'entrée du Shepheard's Hotel.
Buzzino Francesco, forgeron-mécanicien, jardin Rossetti.
Bydendyk Herman & Cie, commission-représent., jardin Rossetti.

C

Cabil Frères, meubles et verreries, rue Hamzaoui.
Cadéménos B., négociant, jardin Rossetti.
Caffari John B., army & navy contractor and general commission, shipping, forwarding & insurance agent, Commercial Branch, 68, sharia Waghe-el-Birket, — Forwarding Branch, rue Kamel, *Shepheard's Hotel Buildings.*
Caggiano I., doreur en meubles, 7, sharia El-Faskyah.
Caïris Nicolas G., architecte, 38, sharia Waghe-el-Birket.
Caïris Théophile D., fabricant de cigarettes, 13, rue Clot-Bey.
Cairo Sewage Transport Cy. Limited (Cie de Transport des Vidanges du Caire), 29, B^d^ Abd-el-Aziz, H. Meyer, manager.
Cakouratos M. Ch., denrées coloniales, Bein-el-Sourein.
Calamita P., photographe, Jardin Rossetti.
Calanadeli P. & Cie, eaux gazeuses, Bab-el-Louk.
Calcatoggio B., commis-greffier, au Tribunal mixte.

Digitized by Google

Calichiopoulo Nicolas, entrepreneur, Esbékieh.
Callendar E. H., aide inspecteur des magasins. Chemins de fer.
Callidis C., cordonnier, chareh El-Faskyah.
Calligheris Pierre, *Hôtel de Zeïloun*, à côté de la Gare, Zeïtoun.
Calligopoulos Ch., cordonnier, midan El-Teatro (voir annonce).
Calligopoulos A., cordonnier, rue Kamel, près de la maison Cook.
Calothy D. E., représentant de commerce, 5, haret El-Ocely.
Calouta Frères, courtiers, square Halim.
Calouta Georges & Etienne (voir Calouta Frères).
Caloyanni Paul, syndic (Trib. mixte), 15, sharia El-Madaberh.
Calvi Albert, ingénieur, 20, sharia El-Maghraby.
Calvi Ulisse, ingénieur, expert (Trib. mixte), 20, El-Maghraby.
Calzetti Giorgio, commissionnaire, jardin Rossetti (voir assur.).
Camburis Georges, épicier, au Marché et rue Mousky.
Camel bey Constantin, directeur du Contentieux des Finances.
Camel bey Habib, directeur au Contentieux des Finances.
Camel Mohamed Ali, imprimerie *El-Tarakki*, sh. Abd-el-Aziz.
Camel bey Tobia, contrôleur des immeubles aux Finances.
Camera Adele, *English Pension*, 8, sharia El-Ghainéné.
Camilleri Emmanuel, employé à la Poste Egyptienne.
Camilleri Salvatore, employé à la Poste Egyptienne.
Camoin E. Fils, soieries, lainages et nouveautés, rue El-Cohary.
Camozzi Francesco & C°, voitures de remise, Jardin Rossetti.
Campagnano E. M., commissionnaire, sharia Gama-el-Banat.
Campbell I. J., au Service de l'Arpentage à Guiseh.
Campbell Lt. Col. J. C. L., R. E., 64, chareh Soliman Pacha.
Campbell Oliver H., correspondant de l'*Egyptian Gazette*, maison Basilis, route n° 120, Caire.
Campell William, ingénieur au Service de l'Arpentage, Ghiseh.
Campiche Henri, horloger, bijoutier, 3, sharia Taher.
Campos Dr Moïse, médecin oculiste, sharia Kamel.
Camugli Jean, commis-greffier au Tribunal mixte.
Camugli Sébastien, à la Caisse de la Dette Publique.
Candarakis Grégoire, ingénieur industriel, Caire.
Canellos Achille, propriétaire de l'*Hôtel Volos*, 26, rue Mousky.
Canello bey Constantin, avocat près les Tribunaux indigènes.
Caneri Toussaint, secrétaire à la Direction du Tanzim et de la Voirie du Caire, au Ministère des Travaux Publics.
Canivet R. G., rédacteur en chef du *Journal du Caire*.
Cantalupo Gennaro, forgeron-mécanicien, sharia Borsa.
Cantas Panayotti, avocat, 1, sharia Abdin.
Cantel bey Théodore, sous-directeur au Ministère de la Justice, (Service Européen-Rédaction), domicile Tewfikieh, avenue Centrale, n° 14, maison Sabbagh.

Digitized by Google

Cantel bey Henri, sous-directeur de la comptabilité au Ministère de l'Intérieur, domicile B^d Foum-el-Terah (Kasr-el-Nil).
Cantili J., expéditionnaire au Tribunal mixte.
Capecchi V. & O., fabricants de pâtes aliment., r El-Bendaka.
Capranopoulos A., articles pour cordonniers, sh. Mohamed-Aly.
Caprara César, directeur du service de vérification à la Caisse de la Dette Publique, dom. 23, sharia El-Sheikh Abou-el-Sibaa.
Capraro Sœur Anna, supérieure du Pensionnat et École des filles des Religieuses de la Nigritie à Hélouan.
Carabatea G., matériaux de construc., rue Boulac imm. Halim.
Carabet (Rév. Père), chef-prêtre Arménien, 33, Bein-el-Sourein.
Caracosta D. C., épicier, Tewfikieh, imm. Djélal, n° 3.
Caraffa Agatino, directeur de l'école élément. italienne, Abdin.
Carafotià P. A., vins et liqueurs, midan Bab-el-Hadid.
Caraggia Alexandre, négociant, haret El-Mashady (Ismaïlieh).
Caralis A., *Pharmacie Socrates*, sharia Mohamed-Aly.
Carandani M. & Cie, pâtes alimentaires, 31, rue Bein-el-Sourein.
Carapatsopoulos A., *Hôtel d'Athènes*, sharia Clot-Bey.
Caravia N., rédacteur en chef du journal *Kaïrou*, 8, El-Ghainéné.
Caravopoulo G. & J. A., fabricants de cigarettes, 5, r. El-Manakh.
Carcassone (Frère Clément), directeur de l'Ecole de Terre-Sainte.
Carey Wilfred W., secrétaire-général à l'Administration des Domaines de l'Etat, domicile Kasr-el-Doubara (Villa-Carey).
Caridià Aristide, s'adresser par poste, Caire.
Caridis E. C., épicier, rue El-Bostah (Esbékieh).
Caridis J. C., cordonnier, sharia Kasr-el-Nil, rond-point Suarès.
Carmona M., dépôt de chinoiseries, imm. ancienne Poste.
Carousso Aristide, ingénieur au Ministère des Travaux Publics.
Carter Howard, inspecteur au Service des Antiquités.
Carter Wilson H., inspecteur au Ministère de l'Intérieur.
Carton de Wiart Léon, Docteur en Droit, avocat à la Cour, étude sharia Kasr-el-Nil, domicile Kasr-el-Doubara.
Carton de Wiart René, directeur des prisons de Tourah.
Cartoni O. & Figlio, entrepreneurs, Tewfikieh.
Carvelli E. G., épicerie et bar, sharia Abdin.
Carzis Dr Démétrius, médecin-chirurgien, 33, Abd-el-Aziz.
Casamarte J. Fils, entrepreneur, midan Bab-el-Hadid.
Casanova P., directeur adjoint de la *Mission Française d'Égyptologie*, sharia Foum-el-Terah.
Casdagli Em., négociant en manifactures, haret Hosche Issa (Mouski), domicile *Villa Era*, Kasr-el-Nil.
Casimir S., employé au Ministère des Finances.
Casse Gustave, propriétaire gérant du *Cercle Artistique*, sharia El-Madaberh (Ismaïlieh).

Digitized by Google

Castagnoli (Mme de), école de Koussouret-Boghos, Choubrah.
Castellani F^lli^ & Raff. Fattucci, sanitary engineers, Tewfikieh.
Castelli bey A. M., directeur des Services Européens au Ministère de la Justice, domicile, rond-point du quartier Tewfikieh.
Castelli J. & Co, bureau de change, 33, sharia El-Maghraby.
Casti Nicolas, tapissier en meubles, sharia Mouski.
Castion (Mme), modes, 7, sharia Bab-el-Hadid.
Castrinos N. D., dépôt d'huile, 19, sharia Bein-el-Sourein.
Castro (E. de), ingénieur, Caire.
Castro (Giulio de) & Cie, commissionnaires, Jardin Rossetti.
Casulli Cléo, entrepreneur, (publiciste), sharia El-Manakh, à côté la Librairie Barbier.
Catalagarianos E. J., comestibles, 4, rue Bein-el-Sourein.
Cataropoulo D., débit de vins et liqueurs, Hammam-el-Talata.
Catena Ch. & Frères, forgerons-mécaniciens, r. Gama-el-Ahmar.
Catsanos C. Ch., cigarettes, rue Hôtel du Nil (Mouski).
Catsaros Alex. & Bros., *Bazar Ismaïlia* and cigarette manufacturers, sharia El-Manakh (voir annonce).
Catselidès Chr. Al., commissions et courtage, Esbékieh.
Cattaui J. M. Figli & Co, banquiers, 15, sharia Kasr-el-Nil.
Cattaui bey Maurice (voir J. M. Cattaui Figli & Co).
Cattaui bey J. M. (voir J. M. Cattaui Figli & Co).
Cattaui Adolphe & Co, banquiers, 24, sharia Kasr-el-Nil.
Cattaui bey J. A., 7, sharia Emad-el-Din (Ismaïlieh).
Cattaui Elie, administrateur du Crédit Foncier Egyptien.
Cattaui M. & E. Matasek, ingén.-architectes, sharia Kasr-el-Nil.
Cauzy (Mme), sage-femme, sharia El-Saha (Abd-el-Aziz).
Cavadia Elie, négociant, imm. Matatia.
Cavafakis André, directeur pour l'Egypte de la *"Mutual Reserve Fund Life Association of New-York"*, représentant de plusieurs importantes maisons, 1, sharia Kamel (voir annonce).
Cavafy Aristide P., agent de la *Société Anonyme « Le Khédive »*, rue Kamel, immeuble Halim.
Cawood J., leçons de violons chant et piano, Rudolf Home.
Cecconi S., avocat, place du Théâtre, à côté du *New-Bar*.
Cécile E., couturière, immeuble ancienne Poste.
Cellai G., ingénieur, Tewfikieh, imm. Djélal, n° 1.
Centonze A., coiffeur, rue El-Bostah (Esbékieh).
Centonze & Parboni, entrepreneurs, sh. El-Madabegh (Tewfikieh).
Centonze bey V., ingénieur, entrepreneur, Tewfikieh.
Centonze T., joaillerie et bijouterie, rue Kamel.
Cerati A., expéditionnaire au Tribunal mixte.
Cerfoglia V., prof. de musique, chareh El-Bendaka.

Digitized by Google

Cerwinka F., cercueils, menuisier, 21, sharia Abd-el-Aziz.
Cesari Augusto, entrepreneur, Tewfikieh.
Chaaraoui (Kamal Moustapha bey), Boulangerie, 10, rue Abdin.
Chaffey (Dr M. Amin bey), médecin, sharia Gama-el-Banat.
Chaffey Mohamed, chef de la correspon. arabe au Gouvernorat.
Chaffin Maurice, Caisse de la Dette Publique, 12, chareh Borsah.
Chafik Ahmed bey, chef du secrétariat français de S. A. le Khédive.
Chafik Rifaat (Mohamed), *Ismaïlieh Photo-Comptoir*, r. Kasr-el-Nil.
Chafy Ahmed bey, mandataire près les Tribunaux indigènes.
Chagouri Georges, dentiste, 22, chareh El-Faskyah.
Chahim Alexandre, journaliste, 27, sharia Abd-el-Aziz.
Chahin Aly bey, maître des cérémonies de S. A. le Khédive.
Chaker Hamed, professeur à l'école Tewfik.
Chaker Mohamed, expédition.-interprète au Parquet mixte.
Chakour bey Gabriel, avocat, rue du Téléphone.
Chakour Neguib, à l'Administration des Chemins de fer.
Chalom Alfred, avocat à la Cour d'Appel, immeuble Matatia.
Chalhoub bey Dr N. J., médecin, 28, sharia El-Faggalah.
Chalhoub N., *Pharmacie Royale*, chareh El-Zaher.
Chalhoub Sélim, nouveautés, 32, sharia Mouski.
Chamberlaine André, représentant de commerce, Esbékieh.
Chamla R. & Dassa & Cie, manufactures, 13, rue Neuve.
Chamma & Co, commissionnaires, Jardin Rossetti.
Chapman Charles, inspecteur au Ministère des Travaux Publics.
Chapman Major D. P., directeur de la comptabilité et du personnel, au Ministère de l'Intérieur, dom. Kasr-el-Doubara.
Chapman W. D., *(The Egyptian Salt & Soda Cy. Ld.)*, Boulak.
Charaf (Cheikh), imprimerie, Coronfich.
Charara Mohamed Aly, inspecteur au Ministère des Finances.
Charlotte (Mme), bureau de placement, sharia Gama Cherkess.
Charvaut M., ingénieur de la maison A. Guetin & M. Charvaut, 19, sharia El-Madaberh (Ismaïlieh).
Chassinat Emile, directeur de la *Mission Française d'Egyptologie*, sharia Foum-el-Terah (Kasr-el-Nil).
Chauvin (Mme), institutrice, haret Darb-el-Mahabil.
Chawki Ahmed, attaché au secrétariat français de S. A.
Chawiche Ahmed, nazir au Musée de Ghizeh.
Chawki Mohammed Pacha, pensionnaire de l'Etat.
Chawki Hassan, traducteur au Ministère de l'Intérieur.
Chawki Omar bey, directeur des Archives à l'Intérieur.
Chawki Youssef bey, conseiller à la Cour d'Appel Indigène.
Chehata Camel, avocat aux Tribunaux mixtes.
Chehata Ragheb, expéditionnaire au Tribunal mixte.

Digitized by Google

Ghékib Mohamed Pacha, commissaire des Domaines de l'Etat.
Chelhot Frères, meubles, 4, au rond-point du Mouski.
Chelisotti Gualtiero, attaché au Consulat d'Italie.
Chellaram H., curiosités indiennes, place du Théâtre.
Chelmis A. & Cie, fabricants de cigarettes, importation-exportation, avenue Boulak.
Chélu bey Alfred, directeur de l'Imprimerie Nationale et des Journaux Officiels du Gouvernement, Boulaq.
Chenouda bey Morcos, chef des octrois aux Finances.
Chenouda Tadros, prop. du journal arabe *Misr*, à Faggalah.
Chéridjian bey Carabet, chef de bureau (archiviste) au Ministère des Affaires Etrangères.
Chérif Pacha Mohamed, sous-secrétaire d'Etat au Ministère des Affaires Étrangères, sharia El-Dawaween.
Chérif Mohamed, secrétaire du bureau des cérémonies de S. A.
Chevalley E., prof. d'histoire et géographie à l'École Tewfik.
Chevky Pacha, général de brigade, adjoint du Haut-Commissaire Impérial Ottoman, 42, Kasr-el-Aïni (Palais Ismaïlieh).
Chiarisoli Dominique, commis-greffier au Tribunal mixte.
Chidiak Dr Antoun, médecin, 58, sharia Bein-el-Sourein.
Chiesa Domenico, négociant, directeur de la *Cie Egyptienne d'Omnibus*, rue Ancien Musée à Boulak.
Chikani I., cigarettes, 20, haret, Bein-el-Nehdein (Mouski).
Chiniara S. A., commissionnaire, représentation, 4, Sabaa Kaat (Sikeh-El-Guédidah).
Chinn J. H., 22, sharia Kasr-el-Nil (voir Grant, Bondi & Chinn).
Chinn Th. M., professeur d'anglais à l'école de Nasrieh.
Chobanian A., expéditionnaire au Tribunal mixte.
Chobr Habib, manufactures, sharia Mouski.
Chonéfati H., ébéniste, 11, sharia Bab-el-Hadid.
Choucry Ahmed Pacha, pensionnaire de l'Etat.
Choucry Dr Mohamed bey, professeur à l'école de Médecine.
Chouhdy Youssef Pacha, pensionnaire de l'Etat.
Choukri Mohamed bey, inspecteur des Tribunaux Indigènes.
Choukri Moussa, traducteur au Ministère de l'Intérieur.
Choukri Saïed bey, au Ministère des Travaux Publics.
Chrissokoou Marie, directrice de l'école enfantine de la Communauté Grecque-Orthodoxe, Jardin Rossetti, m. Brakalis.
Christofides C. G., épicier, haret El-Ocely.
Christofidis P., pâtissier, chareh El-Faskyah.
Christophidou Rosa, bureau de placement, Darb-el-Mahabil.
Christodoulou Math. & Cie, fabrique de poteries et briquetterie à Tourah (ligne Hélouan), maison fondée en 1890, dépôt, 13, sharia Hammam-el-Talata, Téléphone n° 93.

Digitized by Google

Christou Antoine, *Grand Café Eldorado,* Esbékieh.
Christovitz Dr Lazaros, médecin.
Chronia H., huissier au Tribunal mixte.
Chronia N., huissier au Tribunal mixte.
Chukry Mahmoud Pacha, pensionnaire de l'État.
Ciama Joseph & Cie, négociants en manufactures, rue Neuve.
Ciampini G. B., avocat à la Cour d'Appel, immeuble Matatia.
Cicurel M., mercier et nouveautés, rue El-Bawaky.
Ciminos Spiro, *Pension Spiridione,* Hélouan.
Cirigotis Périclès, artiste-peintre, 76, chareh Soliman Pacha.
Cirri Enrico, restaurant *Le Soleil,* rue Asbek.
Civili Christo, *Grand Café Egyptien,* 1, sharieh El-Faskyah.
Clappier bey G., agréé près la Cour d'Appel et les Trib. indig.
Clappier H., professeur de musique.
Clark J., professeur à l'École Tewfik.
Clava Giacomo, directeur de la maison M. Bajocchi.
Clemen Dr Julius August, médecin à Hélouan.
Clemente Pasquale, intendant du Théâtre Khédivial.
Clifton Courtenay, au Ministère des Travaux Publics.
Climatianos Démétrius, pharmacien, 17, sharia El-Koubry.
Codt (Henry de), secrétaire-avocat du Conseiller Judiciaire.
Coen Menahem, tailleur, 25, sharia Abd-el-Aziz.
Coghlan Edward William, conseiller à la Cour d'Appel Indigène.
Cogordan George, Ministre plénipotentiaire chargé de l'Agence et Consulat Général de France, 6, sh. El-Madaberh (Ismaïlieh).
Cohen A. Fils & Co, bureau de change, rue Neuve (Mouski).
Cohen J. A., horloger, sharia Mouski.
Cohen Dr I., médecin, 16, rue Neuve (Mouski) de 11 à 12 1/2 h., p.m.
Cohen Joseph Alfred, curiosités, Khan-Khalil.
Cohen Raffaël Z., agent de la maison Ed. Suarès & Cie, pour la vente des Titres au comptant et à crédit, 65, rue Mouski.
Cohen A. M., Rabbin de la Communauté Israélite Aschkenasi, rue Darb-el-Barabra (Mouski).
Cohen Z. & Brothers, chaussures, sharia El-Bawaky.
Colali K., tapis d'Orient, à Khan-Khalil.
Cole Mrs., *London House,* midan El-Teatro.
Coles Pacha (Charles E.), C.M.G., inspecteur général des Prisons, domicile à Kasr-el-Doubara.
Collacott John, English tailor and military outfitter, sharia El-Manakh (Ismaïlieh).
Collonge Alexandre, architecte, avenue Boulac.
Colocouvaro S., restaurant "La Thessalie", sharia Clot-Bey.
Colombe Sœur Marie, supérieure générale des Religieuses Franciscaines Missionnaires d'Egypte, sharia Clot-bey.

Digitized by Google

Colombo Alberto, directeur du jardin botanique de Ghézireh.
Colombo I., concessiannaire de la *Crown Brewery of Alexandria*, pour le Caire et la Hte-Egypte, derrière la maison ex-Paschal.
Colombos Jean, coiffeur, sharia Mohamed-Aly.
Colonello G., négociant-commissionnaire et représentant de commerce, Esbékieh, maison Menasce, 1er étage.
Colosi G. & Co, réparation de bicyclettes, Bazar Mourour.
Colucci Alphonse, avocat à la Cour, sharia El-Manakh.
Colucci Domenico, commis au Ministère des Finances.
Colucci Léonce, au Ministère des Travaux Publics.
Colucci Paulina, salon de coiffure, sharia Waghe-el-Birket.
Comanos Constantin D., négociant-commissionnaire, représentant de la *Lancashire Fire & Life Insurance Cy.*, rue Boulac.
Comanos Pacha Dr Antoine, médecin, 33, sharia El-Maghraby.
Combilis G. & Cie, cigarettes, 28, sharia El-Manakh.
Condopirachi Jean, vins et liqueurs, sharia Mohamed-Aly.
Congdon & Co, army agents, government contractors, tea importers, shipping, forwarding and commission agents, auctioneers & house agents, cigarette & tobacco factors, &c., Cairo: sharia Kasr-el-Nil (opposite British Head Quart.), — Alexandria: Bellamore & Co, — Assiout: Geo. Khyatt, — Assouan: C. Rossini, — Port-Saïd: Fix & David.
Conomo Jean A., agent de change, sharia Mouski.
Conomo J., commis au Crédit Lyonnais.
Conrath Dr Victor, médecin accoucheur, spécialiste pour les maladies de femmes et en chirurgie, au-dessus du Crédit Lyonnais. Reçoit de 3 à 6 heures.
Constandinidis Dr S., médecin, 15, sharia El-Madaberh (Ismaïlieh).
Constantinidis Dém. G., chemisier, rue Gama-el-Banat.
Constantinidis Sapho, modes, 33, rue Mouski.
Constantinidis G. & A., épiciers, en face du Bazar, Mouski.
Constantinides Michel D., publiciste, directeur-propriétaire du journal grec *Chronos*, sharia Mohamed-Aly, imprim. Politis.
Constantinidis Théodore, peintre-décorateur, dorures sur cristaux, rue Mansour Pacha (Gama-el-Banat).
Constantinou Z., armurier, rue El-Bawaky.
Cookson S. R., directeur de l'Anglo-Egyptian Bank Limited, 29, sharia Kasr-el-Nil, 1er étage (Ismaïlieh).
Cookson G. H. F., prof. à l'École Tewfik, Palais de Koubbeh.
Cook Thos. & Son *(Egypt)* Ld., tourist and excursion office, 6, rue Kamel, Esbékieh (voir Compagnies de Navigation).
Cook Thos. & Son *(Egypt)* Ld., Works Boulak, Engineers Ship Builders and Contractors (See advertisement).

Digitized by Google

Cook Thos. & Son *(Egypt)* Ld., Baggage, Shipping and General Forwarding Agents, 6, rue Kamel.
Cooper L. N., au Ministère des Travaux Publics.
Copie, Bureau technique et de Copies, sharia El-Manakh, imm. Banque Impériale Ottomane.
Coralis B., secrétaire du Comité de la Communauté Grecque-Orth.
Corbet bey E. K., procureur général près les Tribunaux indigènes, Tewfikieh, maison Marciano.
Corbett L. B., professeur à l'École Tewfik.
Corbò Richard, directeur de la maison Cugini Praga.
Coronel D. S., représentant de commerce, rue Bein-el-Sourein.
Coronel B. S., propriétaire, sharia El-Madaberh (Ismaïlieh).
Corsi (Sœur Mathilde), supérieure de l'École de la Mission de l'Afrique Centrale à Ghézireh.
Cortesi Franç. M., fabricant de cigarettes, 3, rue Kamel.
Corvisiero (Rosa de), sage-femme, sharia El-Faggalah.
Coryn Maurice, architec., expert (Trib. mixte), rue El-Bostah.
Coscarelli L., *Pharmacie Ismaïlieh*, 17, sharia Abdin.
Cosma Kalil, interprète-chancelier au Consulat d'Italie.
Cosséry Nicolas M., drogman au Consulat de France.
Costagliola André, typo-lithographie, rue de la Zaptieh.
Costagliola F., graveur, chareh El-Faskyah.
Cotêt (Rév. Père Emmanuel), S.J., recteur du Collège de la Sainte Famille, à Faggalah.
Cotsis A. D. & Cie, boulangers, 38, sharia Waghe-el-Birket.
Cotta bey C., secrétaire du Conseil des Ministres.
Cotta Dr Philippe, médecin, 9, sharia Bostah, Esbékieh.
Cotterill A. J., ingénieur en chef de la voie et des travaux des Chemins de Fer. Domicile 70, shareh Soliman Pacha.
Coucoutzi Panajotti, avocat, sharia Mohamed-Aly.
Coudor C. J., au journal *Les Pyramides*, sharia El-Saha.
Coupland E., professeur au Lycée Khédivieh.
Courcoutopoulo C. & Co, représentation, rue Nouveau Marché.
Courmouzis Georges, boucher, au Marché.
Cousis A. G. & Cie, cigarettes, 3, rue Kamel.
Coutsomitelli S. & A. Paghida, vins et liqueurs, Bazar Mourour.
Coyaya J., *Mahroussa Bar*, place du Théâtre, m. Zogheb.
Cozàs Minàs, épicier, 61, sharia Clot-Bey.
Cozzika P. & Cie, négociants, 28, sharia El-Maghraby.
Craig J. I. C., au Ministère des Travaux Publics, Zeïtoun.
Crassacopoulo Hélène, directrice de l'école des filles *Achillopoulion*, n° 25, en face de l'Eglise Catholique du Mouski.
Crassouzi Michel, provisions et conserves, 13, rue El-Bawaky.

Digitized by Google

Crave (Mme), couturière, 3, sharia Taher, près l'Opéra.
Crawley Cecile, ingénieur, au Ministère des Travaux Publics.
Crisafulli R., entrepreneur de peinture, 16, sharia Bab-el-Hadid.
Crissocos A. D., horloger, sharia Kamel, imm. Halim.
Cristallis C. A., pâtissier, 2, sharia El-Faggalah.
Cromer (The Earl of), G.C.B., G.C.M.G., K.C.S.I., C.I.E., Ministre Plénipotentiaire, Agent et Consul Général de S. M. Britannique. Doyen du Corps Diplomatique et Consulaire d'Egypte. Kasr-el-Doubara, près du pont de Kasr-el-Nil.
Crookshank Pasha Harry, contrôleur à l'Administration de la Daïra Sanieh, domicile, 7, midan El-Azhar (Bab-el-Louk).
Crossland Albert, attaché au bureau du Conseiller Financier, 17, sharia Deïr-el-Banat (Ismaïlieh).
Crozier Henri C., shipping and forwarding agent, 3, rue Kamel.
Crysantopoulos G., *Restaurant le Péloponèse*, rue Asbek.
Csaky Marie, masseur, rue du Téléphone, n° 17.
Cubelich Alexandre, pharmacien, 4, sharia El-Faggalah.
Cugini Praga, fabricants d'asphalte, rue El-Gaïara, au Matbuli.
Cumbo Ferdinando, directeur de l'imprimerie du Gouvernorat et de la Police du Caire.
Cumbo Giuseppe, mercier, sharia Clot-Bey.
Curiel Benjamin D., associé de la maison Piciotto, Curiel & Cie.
Curiel Daniel, de la maison Piciotto, Curiel & Cie.
Curiel Elie M., sous-directeur de l'Anglo-Egyptian Bank.
Curiel Nessim, 27, sharia Abd-el-Aziz.
Curiel Vita, bureau de change, 21, rue Neuve (Mouski).
Curti E., professeur de musique, sharia Clot-Bey.
Curtis H. E., ingénieur des pompes de Guizeh.
Cutler (Miss), matron of the *English Hospital and Victoria Nursing Home*, sharia Mohamed-Aly.

D

Dacorogna bey Dr L. G., médecin, rue Kamel, imm. Halim.
Dadiotti Th. & Cie, fabricants de liqueurs, 2, Hammam-el-Talata.
Daffa H., ingénieur, 76, chareh Soliman Pacha.
Dagnino Dr Ch. J., médecin, sharia Kasr-el-Nil, m. Shawarbi.
Daïra de S. E. Boghos Pacha Nubar, 12, chareh Bab-el-Hadid.
Dajan Frères, merciers, rue Neuve, au Mouski.
Dallin F. T., professeur, Kasr-el-Nil, maison Ayrout Bey.
Dalmet & Mourafetli, lithographes, 1, chareh El-Rouey.
Daoud Soliman, inspecteur des greffes des Tribunaux indig.
Darressy Georges, conservateur-adjoint au Musée de Ghizeh.

Digitized by Google

Davey (Hon. A. J.), 18, sharia Kasr-el-Nil.
Davidian Mgr. Séraphin, Evêque Arméno-Catholique, domicile au Patriarcat, 23, à Darb-el-Ghainéné.
David Thomas, représentant de l'*Impresa Industriale* en Egypte.
Davies Bryan & C°, tailors and outfitters, sharia El-Maghraby, Grand Continental Hotel Building.
Davis Dr W. H., médecin, sharia El-Manakh (Ismaïlieh).
Davis (Mme), couturière, sharia Boulac.
Debbané Nicolas J., avocat, 16, sharia Bab-el-Hadid.
Debbané Habib, délégué au Contentieux des Finances.
Debbas Frères, vins et liqueurs, sharia, Bein-el-Sourein.
Debono Fratelli, cercueils, 12, chareh El-Bendaka.
De Farro César, commis-greffier au Tribunal mixte.
Degaita P., épicier, 129, sharia Mohamed-Aly.
Degen Dr Louis, médecin-chirurgien, 24, sharia Kasr-el-Nil.
Dejean Pierre, boucher, au Marché.
D'Elia Vincent, tailleur, sharia El-Maghraby.
Delacroix M., chef du bureau européen au Minist. de l'Intérieur.
Delanoy W., directeur des magasins des Prisons.
Delenda Jean, chargé de l'économat à l'Imprimerie Nationale.
Della Longa E. & Gallico, lumière incandescente, r. Téléphone.
Dellaporta Frères, habillements confectionnés, rue El-Bawaky.
Dellaportas T. M., habillements confectionnés, rue Mouski.
Della Sala Pacha (comte Edouard), 6, sharia El-Maghraby.
Dello Strologo E., meubles, rue Abdin.
Del Mar Alfredo, négociant, haret Zogheb (Ismaïlieh).
Del Mar E., drogues et produits chimiques, rue Mouski.
Demanget Marius, fondé de pouvoirs de la maison A. Guétin & M. Charvaut, 19, sharia El-Madaberh (Ismaïlieh).
De Martino J., denrées coloniales.
Demirgian bey (Henri), agent général de la Cie d'assurance *L'Urbaine*, sharia El-Madaberh, en face l'Agence de France.
Demirjian H., dentiste, 3, sharia Kamel.
De Monaco Domenico, ingénieur, Caire.
Dempster J., ingénieur en chef de la *Nile Land Reclamation Works*, sharia Kasr-el-Nil.
Demy R., couturière, 2, sharia Abd-el-Aziz.
De Nola O., directeur pour l'Egypte de la maison Orenstein & Koppel, Société Anonyme, 24, sharia Kasr-el-Nil.
Dependorf Albert H., associé de la maison A. E. Funk, Successeurs, 30, sharia Gama-el-Banat.
Der Aprahamian Garabed, négociant en tabacs, Mouski.
Derviche bey Sid Ahmed, chef de bur. au Minist. des Trav. Pub.

Digitized by Google

Dervishyan Ohan A., commission-représentation, agent de la Cie d'assurances *Rossia*, dépôt de farines, Bazar Mourour.
Deslongrais A., chef du secrétariat à l'agence supérieure de la Compagnie Universelle du Canal Maritime de Suez.
Desposito G. B., chef d'orchestre, sharia Clot-Bey.
Dessalles d'Epinoix Adh., Ingénieur-directeur de la Société Anonyme des Tramways du Caire, sharia Foum-el-Terah.
Dessalles d'Epinoix (Mme Mathilde), Docteur en Médecine, sharia Kasr-el-Nil, imm. Shawarbi Pacha.
Dessyllas A., Typo-Lithographie, Bazar Mourour.
Detroyat Ch., négociant, rue Neuve, Directeur E. Dombre.
Detorelli Aristide, *Restaurant de la Couronne,* en face du jardin de l'Esbékieh et près du Café de la Bourse (voir annonce).
Detorelli Elise, couturière, 74, sharia Waghe-el-Birket.
Deyrouti Cheik Ahmed, conservateur à la Bibliothèque Khédiv.
Diab Mohamed, inspecteur au Ministère de l'Instruct. Publique.
Diacono Robert, directeur de l'*Anglo-American Nile Steamer* & *Hotel Cy.*, 2, sharia Boulac, Continental Hotel Building.
Diacomidis A., chef du bureau des études des Chemins de fer.
Diamant Dr Hermann, médecin, 32, sharia Mousky.
Diamandi D. Frères, fabricants de mastique, 99, Mohamed-Aly.
Diamantidis Em., épicier, au Marché.
Dick & Cie, modes, sharia El-Manakh (voir annonce).
Dickmann R., menuisier, Tewfikieh, immeuble Djélal, n° 2.
Didika Dr O. J., médecin, 2, chareh El-Mahdy.
Diemer F., *Librairie Internationale*, rue Kamel, im. Shepheard's Hotel, propriétaire F. Marschner, libraire de la Cour.
Dienesch C., Consul de Danemark, agent du *Lloyd Autrichien*, entrepreneur de travaux publics, négociant, sharia Kasr-el-Nil (Ismaïlieh), Rond-Point Suarès.
Dietterle & Logan, gen. import merchants & agents, Hamzaoui.
Diettrich P., photographe, rue Kamel, immeuble Halim.
Dilberoglue Platon, Conseiller à la Cour d'Appel Indigène.
Dimardjis Stamatios, épicier, sharia Clot-Bey.
Dimitriadis N. D., articles pour cordonniers, rue Gama-el-Banat.
Dimitri bey Dr Vassili, inspecteur sanitaire, Administ. Centrale.
Dimitri Scander bey, sous-directeur de la comptabilité au Ministère de l'Intérieur, domicile à Faggalah, maison Zahar.
Dimitrino & Co, fabricants de cigarettes, direction et fabrique à côté du Palais d'Abdin, débit rue Kamel (voir annonce).
Dimitri V., fabricant de cigarettes, à côté du Crédit Foncier.
Dimitriou Nicola, épicier, sharia Abd-el-Aziz.
Dinkler Oscar, à l'Administration des Services Sanitaires.

Digitized by Google

Diradour O., fournitures photographiques, midan El-Teatro.
Dirlik Jean, *Nouvelle Pharmacie Française,* r. Waghe-el-Birket.
Dissoui Ibrahim, passementier, rue Gama-el-Banat.
Ditchburn Robert, entrepreneur, au Barrage.
Ditta Gactano, dentiste, sharia Mouski.
Djankos Léon, agent de publicité, au Journal « *Kaïron* ».
Djébédjian Frères, marchands de teintures et teinturiers, Usine à Boulac, Caire et Bureau à Chareh-el-Nahassin, rue Beit-el-Kadi, n° 3.
Dobrilla André, agent du service de la voirie, à la Daïra Sanieh.
Dodd (Miss), The English Winter Home, Hélouan.
Dòkos Georges, denrées coloniales, Bein-el-Sourein.
Dollinger Laurent, négociant, rue Kasr-el-Nil, imm. Sabbagh.
Dombre Emile, négociant, rue Neuve (voir Detroyat Ch).
Dos Hanis, négociant. Caire.
Douziech J., directeur du Contentieux aux Domaines de l'Etat.
Dowais Luga, chargé du bureau admin. de la Police du Caire.
Dracatos & Cie, marchandises de luxe, 1, rue Waghe-el-Birket.
Drakidis Nicolas, chef comptable à l'Anglo-Egyptian Bank Ld.
Drakoulakis Démétrius J., négociant, 3, r. Waghe-el-Birket.
Dramali Pacha, propriétaire à Choubrah.
Drapel Paul, professeur au Lycée Khédivieh, 33, r. Abd-el-Aziz.
Dreyer Dr Wilhelm, inspecteur sanitaire de le Ville du Caire.
Drosso A. Adinorfi, au Ministère de l'Intérieur (Traite).
Drosso Alexandre, propriétaire, Caire.
Drosso Constantin, propriétaire, banquier, Faggalah.
Drossos Grégoire, associé de la maison Prazzica & Drossos, 29, sharia Abd-el-Aziz.
Drummond P., professeur à l'École d'Agriculture.
Dubané Elie J., avocat, 18, sharia El-Maghraby.
Du Boulay R. H., *The Egyptian Salt & Soda Cy., Ld.,* Boulac.
Dubreuil A., ingénieur, 29, sharia Gama Cherkess.
Dubrucq & Champagnat, manufacture générale de carrelages, matériaux de construction, Usine à Boulac-Sahel; bureau: 12, sharia El-Madabergh, boîte postale 666.
Du Brucq Joseph, ingénieur, 12, sharia El-Madabergh.
Duckering & Co, general commission agents, sharia Bab-el-Hadid, agent F. Ratcliffe.
Ducommun (Mlle), horticulteur-fleuriste, 24, sharia, El-Manakh.
Ducros J., *Pharmacie Française,* rue ancienne Zaptieh.
Dueck D. R., drogman au Consulat I. & R. d'Autriche-Hongrie.
Duffield C. E., accountant and secretary of the *Egyptian Markets Ld.,* place du Théâtre, au-dessus de la pharm. Italienne.

Digitized by Google

Du Gardier Pierre, élève chancelier au Consulat de France.
Dukich O. & G. Frères, commissionnaires, sharia Bab-el-Hadid.
Du Lac Edouard, expéditionnaire au Tribunal mixte.
Dulac H., ingénieur des Chemins de fer (voie et travaux).
Dumonteil L., avocat, 31, sharia El-Maghraby.
Dumont C., chef du Mouvement à la Société des Tramways.
Dumreicher (Frédéric de), avocat, 31, sharia El-Maghraby.
Dunlop Douglas, secrétaire général du Ministère de l'Instruction Publique, domicile: 6, sharia El-Manakh, 2me étage.
Dupuis C. E., inspecteur du 2me Cercle des Irrigations.
Duret (Révérend Père Augustin), Préfet Apostolique du Delta Egyptien. Résidence à l'*Etablissement des Pères des Missions Africaines de Lyon*, à Choubrah.

E

Eastern Exchange, Port-Saïd, wholesale general importers, sharia Kasr-el-Nil, m. Suarès. Manager in Cairo, A. D. Jéronymides.
Ebano A. C., associé de la maison Holz & Cie, 9, rue Reweayeh.
Ebano H., chef de service à la *National Bank of Egypt*.
Ebed Dr Jean, médecin, sharia Asbek.
Ebed Dr Mohammed, médecin, rue Choubrah.
Ebed Nicolas G., avocat, 1, rue Abdin.
Economo G. A., boucher, rue Abdin.
Eckhardt V., entrepreneur, 7, sharia El-Madaberh (Ismaïlieh).
Eddé Dr Joseph, médecin, maison Matatia.
Edelstein B., photographe, rue Mouski.
Edgar C. C., égyptologue attaché au Service des Antiquités.
Edrei Israël, négociant, rue Neuve au Mouski.
Effat Ahmed (El-Sagh.), inspecteur à la Police du Caire.
Effat Mohamed, juge au Tribunal Indigène.
Effat Mohamed, tailleur, sharia Abd-el-Aziz.
Eggert Joseph, horticulteur-fleuriste, rue Kamel.
Egyptian Dredging Cy., sharia El-Manakh (Ismaïlieh).
Ehrlich (Mlle Anna), sage-femme, massage médical.
Eïd Dr Alfred, vice-consul de Belgique, 24, sharia El-Manakh.
Eïd Georges A., Consul de Belgique, gérant le vice-consulat du Brésil, propriétaire, sharia El-Saha (Ismaïlieh).
Eïd Négib, propriétaire, boulevard Zeki, quartier Tewfikieh.
Ekisler G., chef de bureau à l'Agence supérieure de la Cie du Canal de Suez, 14, sharia Bab-el-Hadid.
Ekisler H., négociant, 11, sharia Sheikh Abou-el-Sibaa.
El-Arif Youssef, relieur, 14, sharia Bein-el-Sourein.

Digitized by Google

El-Choueri M. G., chaussures, 4, sharia Clot-Bey.
Elefthérion D., 24, sharia Kasr-el-Nil, *ex-Continental Hôtel.*
Elefthérion M. & Cie, commission, représentation, consignation et agence générale pour l'Egypte et le Soudan, des Maisons : **Otard Dupuy & Cie**, Cognac, — **John Hopkins & Co**, Scotch Whiskie's, Glascow & London, — **Adet Seward & Co.**, Bordeaux, Bourgogne, — **Grand Marnier Liqvor**, — **Chocolat "Lombart,"** — **Confiserie "Fidèle Berger,"** — Direction centrale au Caire, sharia Boulac, imm. Halim Pacha, — Bureau et entrepôt à Alexandrie, rue Averoff, au bord de la mer (voir annonce, page n° 2).
Elgood bey P. G. (El-Kaimakan A. E.), financial secretary.
Elias Edouard bey, inspecteur au Ministère de l'Intérieur.
Elias Joseph, ingénieur, Tewfikieh, imm. Djélal, n° 6.
Eliseo E., modiste, place du Théâtre, à côté du New-Bar.
Elladicos Dr Alexandre P., médecin, Caire.
Elliot Gilbert J., directeur de l'Ecole Tewfik, Choubrah.
Elliot Smith Dr G., prof. à l'Ecole de Médecine, Pension Sima.
Elouï Dr Mohammed bey, sous-inspecteur au Ministère de l'Instruction Publique, sharia Mohamed-Aly.
El-Sayad Mohamed, habillements confectionnés, Mouski.
Elsner Dr E., dentiste, place du Théâtre, à côté du New-Bar.
Emin Mohamed, chef des bureaux télégraphiques de S. A.
Emmanuel Jean Th., office immobilier et de publicité, sharia El-Manakh, à côté de la Librairie Barbier.
Emmanuel Ch., sharia El-Manakh (voir Jean Th. Emmanuel).
Enaïat Abderrazik, mamour au Ministère de l'Instruction Pub.
Enan Mahmoud & Cie, coin sharia Abdin et sharia Koubry.
Engel bey Dr Franz, chef du bureau de statistique médicale à l'Administration des Services Sanitaires, 4, rue Bab-el-Hadid.
Engelhardt (Léopold), G. m. h. H., fabricant de cigarettes, exportation, rue Faggalah.
Engler V., directeur de la maison Schneider & Rothacker.
English Laundry, 1, coin, sharia Emad-el-Din et rue Boulac.
Enser Alfred, architecte au Ministère des Travaux Publics.
Entin Dr Simon, médecin, 34, sharia Mouski.
Erba Max, directeur de l'*Anglo-Egyptian Forwarding C^o^*, sharia Boulac, vis-à-vis des Entrepôts Stagni.
Erfan Ahmed bey, juge au Tribunal indigène.
Ermoli bey Fortuné, secrét. partic. du Ministre de l'Intérieur.
Errington (Viscount), attaché à l'Agence et Consulat Général de S. M. Britannique, Kasr-el-Doubara.
Erunfely Négib, 11, rue Neuve (Mouski).

Digitized by Google

Esefelder Ernest, comptable de la maison Bretschneider & C°.
Eskandarani Ibrahim, chaussures, rue Neuve.
Esmat Moussa bey, inspecteur au Ministère de l'Intérieur.
Esmat Mohamed, comptable à l'Imprimerie Nationale.
Esnault L., directeur du Collège Français, 36, r. El-Dawaween.
Esperon Arthur, commis au Ministère de la Justice.
Esperon Ernest, expéditionnaire au Tribunal mixte.
Esposito Edoardo, entrepreneur d'asphalte, sharia El-Borsah.
Esquier J., expéditionnaire au Tribunal mixte.
Eugéniou Pandelis, *Pharmacie Esculape*, rue Mouski.
Eustratiadis Socrate, directeur de l'*Hôtel du Nil* (Mouski).
Evangelidès Const., directeur du *Lycée National Hellénique*, — directeur-propr. de la revue *Bibliothèque du Lycée National Hellène*, 11, haret El-Ocely, à l'entrée du Jardin Rossetti.
Evangelidis P. G., chaussures, 26, sharia Mouski.
Evans W. N., Général Manager in Egypt of the *Telephone Company of Egypt Limited*, 19, atfet Sidi Abd-el-Hak.
Ewing Rev. S. C., D. D. (American Mission).
Exarchou Théodore, *Café Constantinople*, immeuble Matatia.
Ezzat Mohamed bey, chef de bureau au Cabinet Turc Khédivial.

F

Faber Chas F., M.D.D.D.S., american dentiste, 7, rue Kamel.
Fabricius bey Démétrius, ingénieur-architecte des Palais Khédiviaux, 12, sharia Kasr-el-Nil (Ismaïlieh).
Fabri Teresa, *Hôtel de France*, 11, charia El-Reweayeh.
Facier E., *Droguerie Générale*, commission et représentation, 1, et 19, haret El-Ocely, près du *Cent Mille Articles*.
Fedel Saïd Aly, quincaillerie, sharia Gama-el-Banat.
Faget G., ingénieur, employé aux Chemins de fer.
Fahim Mohamed, professeur à l'école des Arts et Métiers.
Fahmi Mahmoud Pacha, chef du Cabinet Khédivial.
Fahmy Mahmoud bey, directeur de la Daïra de S. A. la Khédivah-Mère de S. A. le Khédive, au Palais Helmieh.
Fahmy Mahmoud bey, au Ministère des Travaux Publics.
Fahmy Mohammad, secrétaire particulier de S. E. le Chef du Cabinet Khédivial.
Fahmi Dr Saleh bey, *Pharmacie Helmiyeh*, rue Mohamed-Aly.
Fahmi Hussein bey, inspecteur de la culture à l'Adm. des Wakfs.
Fahmy Aly, avocat à la Cour d'Appel mixte.
Fahmy Mahmoud, avocat au Tribunaux mixtes.
Fahmy Jean, commission, chareh Bein-el-Sourein.

Digitized by Google

Fahmy Morcos, avocat, 4, sharia Clot-Bey.
Fahmy Scander Pacha, administrateur des Chemins de fer, des Télégraphes et du Port d'Alexandrie.
Faïzi Mohamed Pacha, pensionnaire de l'État.
Fakhry Hussein Pacha, Ministre des Travaux Publics et de l'Instruction Publique, domicile sharia Zahar.
Falanga-Billaud, 38, sharia Gama-el-Banat.
Falena, pension, sharia Waghe-el-Birket.
Faliaropoulos Ch. G., laiterie, 8, sharia Waghe-el-Birket.
Falle Bertram, juge au Tribunal indigène.
Faltis, chef de la musique particulière de S. A. le Khédive.
Faouzi Dr, 18, sharia Abdin.
Farag bey Ibrahim, s.-direct. (Contrib. Directes) aux Finances.
Farag Mikaïl, chef de bureau (Contrib. Directes), au Gouvernorat.
Farid Abd-el-Aziz bey, inspecteur principal de la voie pour la Basse-Egypte, des Chemins de fer de l'Etat.
Farid Abdel-Aziz, professeur à l'Ecole Polytechnique.
Farid Ibrahim bey, juge au Tribunal Indigène.
Farid Mohamed bey, avocat, 17, rue Abdin.
Farrow (Mrs.), couturière, sharia Emad-el-Din (Ismaïlieh).
Farruggio Arthur, avocat aux Tribunaux mixtes.
Fasani G., photographe, 32, sharia Mouski.
Fathallah Cheikh Hamza, inspect. au Ministère de l'Inst. Publ.
Fathi Ibrahim bey, D. S. O. (El-Miralaï, A. E.).
Fathi Mouguib, avocat, 28, sharia El-Manakh.
Fathy Ahmed bey, président du Tribunal Indigène du Caire.
Fatica Ange, avocat à la Cour d'Appel, rue Kamel, im. Halim.
Fattucci A., agent de Allen, Alderson & Co, Ltd., imm. Djélal.
Fattucci Raffo & Co, general commercial agents, Tewfikieh.
Fauzi Mohamed bey, professeur à l'Ecole Polytechnique.
Favarger H., ingénieur, architecte, sharia El-Manakh.
Fawcett, Colonel W. J., R.A., Med. Corps (Armée Anglaise).
Fazil (S. A. le Prince Ibrahim Pacha), sharia Gama-el-Banat.
Fedi Oreste, menuisier, sharia El-Marouf.
Fehmy Moustapha Pacha, K.C.M.G., Président du Conseil des Ministres et Ministre de l'Intérieur, domicile sharia Mansour.
Fehmy Mohammed, chef du secrétariat à l'Adm. des Wakfs.
Fehmy Hamza bey, chef du bureau arabe de S. A.
Felice A., menuisier, sharia Kasr-el-Nil.
Fellner Alfred, médecin dentiste, 1, sharia Kamel.
Felonico Fratelli, représentants commiss. Jardin Rossetti.
Fendian A., graveur, 22, sharia Kasr-el-Nil.
Fergusson bey C., D.S.O. (El-Lewa, A. E.), Adjut. General.

Digitized by Google

Fermo V., représentant de commerce, 5, rue Neuve (Mouski).
Ferrari Albert, médecin-vétérinaire, sharia El-Saha.
Ferrant A., fleuriste, 28, sharia El-Manakh.
Ferrante G., avocat à la Cour d'Appel, 4, rue El-Cohary.
Ferrero Alfred, fondé de pouvoirs de la m. Bretschneider & C°, chancelier du Consulat des Pays-Bas, domicile imm. Parvis.
Ferrier (Miss Helen M.), American Mission.
Ferro Giacomo, courtier, rue Hôtel du Nil, Mouski.
Fichera R., professeur, pensionnat à Hélouan.
Figari Elpidio, agent de la Cie de navigation générale Italienne *Florio Rubattino*, place du Théâtre, ruelle à côté New-Bar.
Fikry Abdallah (El-Sagh.-Kolag.), aide-de-camp de S. A.
Fikri Dr Ismaïl, directeur de la prison de Zaptieh.
Finanos Selim, *Pharmacie Egyptienne*, Esbékieh.
Findlay (Mansfeld de C.), secrétaire de légation à l'Agence et Consulat Général de S. M. Britannique, Kasr-el-Doubara.
Fink (Mme), hôtel pour familles, 48, chareh Kasr-el-Aïni.
Finlaison J. H., directeur de travaux au 2me Cercle d'Irrigation.
Finzi Dario, 24, sharia Kasr-el-Nil, chez Adolphe Cattaui & Cie.
Finzi Raphaël, comptable à la *National Bank of Egypt.*
Fioratos Denis, bar, chareh El-Faskyah (Esbékieh).
Fiorentino A., tapissier en meubles, place du Théâtre.
Fiorentino R., négociant, Jardin Rossetti.
Fiorillo L. & Cie, photographes et photograveurs, 26, sharia El-Maghraby (Immeuble Macropolo).
Fischellet Florian, huissier au Tribunal mixte.
Fischer Dr E. C., médecin-oculiste, professeur d'ophtalmologie à l'École de Médecine, sharia Kasr-el-Nil, Club Italien.
Fischer Max, négociant, droguiste, eaux minérales, articles photographiques, etc. (voir assurances et annonce), rue Hôtel du Nil (Mouski).
Fischer Johann, propriétaire, haret El-Ocely.
Fischer Henriette, bureau de placement, 11, rue El-Mahdy.
Fitzio Georges M., avocat au Tribunal mixte.
Fitz Patrick Herbert, sous-inspecteur au service de l'éclairage, arrosage et balayage, Ministère des Travaux Publics.
Fix & David, succursale de Port-Saïd, 4, r. Mouski, Rond-Point.
Flasch Franz, *Brasserie Teutonia*, rue Bab-el-Bakri.
Fleischmann R., propriétaire de l'*Hôtel du Nil* (Mouski).
Fleurent E. J. (veuve), vins et liqueurs, conserves alimentaires, etc., etc., sharia Kamel, Square Halim (voir annonce).
Fleyfel J., importation, export., commiss., Bazar Copte, n° 56.
Flick H. & C., *Havana House*, place du Théâtre (voir assurances).

Digitized by Google

Flint S. K., (El-Bimbashi), au Ministère de la Guerre.
Florimond Emile, agronome, expert au Tribunal mixte.
Flower Stanley, directeur du Jardin Zoologique de Guizeh.
Floyer E. A., inspecteur général des Télégraphes Egyptiens.
Foaden G. P., secrétaire de la Société Khédiv. d'Agriculture.
Foa Raffaële, habillements-confectionnés, 4, rue El-Cohary.
Foa Tobia, habillements-confectionnés, rue Mouski.
Fokialaki Antoine & G. Napier, tanneurs-corroyeurs, à Foum-el-Khalig, s'adresser au Café Napier, place Ataba-el-Khadra.
Fontana B., installations sanitaires, sharia Abd-el-Aziz.
Foote E. G., ingénieur à l'*Egyptian Dredging Cy. Limited*, Kasr-el-Doubara, maison Piot bey.
Forbes (Miss), directrice de l'École des filles *Sanieh*.
Forcella Nicolas, prof. de dessin à l'école des Arts et Métiers.
Forcella Paul, artiste peintre, 40, sharia Waghe-el-Birket.
Forestier-Walker, Colonel M.C.B.F., A.A.G. (Armée Anglaise), domicile, 24, sharia Kars-el-Nil, *ex-Continental Hôtel*.
Formigli Cesare, machiniste du Théâtre de l'Esbékieh.
Fornario Dr Giuseppe, médecin, à côté du Théâtre de l'Opéra.
Fornario Gennaro, avocat à la Cour d'Appel.
Forte Abraham, avocat, sharia Kasr-el-Nil.
Forte D., caissier à l'Anglo-Egyptian Bank Limited.
Forti Léonard & Co, commission et représentation.
Foster Smith G., professeur au Lycée Khédivieh.
Foscolo L., imprimeur, sharia Darb-el-Mahabil.
Fosse René, artiste-peintre, sharia Clot-Bey.
Foster G. C., au Ministère des Travaux Publics.
Fotiadis Fotios V., imprimeur, 4, haret El-Ocely.
Fouad Ibrahim Pacha, Ministre de la Justice, Bab-el-Louk.
Fouquet Dr D., médecin, m. Matatia, à côté du Théâtre Khéd.
Fournaris D, T., confiserie, chareh El-Cohary.
Fournari Frères, confiserie, sharia El-Faskyah.
Franceschi D., directeur de l'Ecole Commerc. Italienne, Abdin.
Francesco da Roma (Rév. Père), curé de l'Eglise Catholique St-Joseph, sharia Emad-el-Din (Ismaïlieh).
Francès F., maison de nouveautés, sharia El-Bawaky.
Frangiadis (Rév. Père Démétrius), au Patriarcat, Hamzaoui.
Frangopanagis Dr Michel, médecin, à côté du *Crédit Lyonnais*.
Frangoulis Antoine, instituteur, Bazar Copte.
Franklin Ch., inspecteur des musiques de l'Armée Egyptienne.
Fraser W., au service de l'Arpentage, Guizeh.
Freiman Joseph, chemisier, 111, sharia Mohamed-Aly.
Friedlander A., directeur du Tewfick Palace Hotel, Hélouan.

Digitized by Google

Friend Astley P., directeur de la Société Anonyme des Eaux du Caire, sharia Wabour-el-Moyah.
Frigenti L. & Cie, peintres-décorateurs, sharia Bab-el-Hadid.
Froli A., à la Caisse de la Dette Publique.
Fuad Pacha (S. A. le Prince Ahmed), quartier Ismaïlieh.
Fumaroli Jacques, entrepreneur, 28, sharia El-Maghraby.
Funk A. E., Successeurs, négociants, commission, représentation, importation, 30, rue Gama-el-Banat.
Furino A., menuisier, sharia Kamel.
Furino Giuseppe, menuisier, sharia Bab-el-Hadid.
Furlanetto Mosé, menuisier, Bazar Cophte (Clot-Bey).
Furnari F. & Fils, armuriers, Khamzaoui.

G

Gabaretta V., commis à la Poste Egyptienne.
Gaglio Dr Empedocle, médecin, 76, sharia Soliman Pacha.
Gagnaux, professeur au Lycée Khédivieh.
Gahfar Mohamed, manufactures, sharia Bab-el-Louk.
Gaillardot bey Charles, publiciste, Matarieh.
Gaisford Capt. W. T. (Armée Anglaise).
Galanon Constantin, sous-chef de bureau (Service Européen) au Ministère de la Justice.
Galanon Etienne J., sous-chef de bureau à la Daïra Sanieh.
Galeb Aly (Sagh.-Colagh.), maoun de la police montée.
Galeb Osman Pacha, propriétaire, rue Nasrieh.
Galetti F. & Figli, négociants, drogues, produits chimiques, etc., directeur S. Vescia, 14, chareh Abou-el-Hassan, Mouski.
Gali Hausni, délégué au Contentieux des Finances.
Galitzenstein Jacques, photographe, 15, sharia Mouski.
Gallichi Victor, courtier, sharia El-Manakh.
Gallico Moïse, agent de change, sharia Abdin, maison Bittar.
Gallico Isacco, agent de change, rue Kasr-el-Nil, m. Suarès.
Gallico O., sharia Kasr-el-Nil (Ismaïlieh).
Gallini Pacha Fahmy, contrôleur (Contrib. Ind.) aux Finances.
Galvin L., sous-directeur de la Société des Eaux du Caire.
Gamali Ali Pacha, directeur des Palais Khédiviaux.
Gamal Ibrahim, directeur de la revue *Al-Hocouc.*
Gammel Youssef & Ahmed, nouveautés, rue Mouski.
Ganami A., délégué au Contentieux des Finances.
Gandur, Arditi & Cie, maison de banque et courtage en valeurs et contrats, sharia Kasr-el-Nil, en face du Head Quarters.
Ganem Dr H., médecin, 29, sharia Mouski.

Digitized by Google

Gani B., habillements confectionnés, 8, rue Neuve, Mouski.
Gannagé Dr Neghib, *Pharmacie El-Lataïf*, 20, sharia Clot-Bey.
Garagiri (S. E. Mgr. Pierre IV), Patriarche Grec-Catholique-Melchite d'Antioche, Jérusalem et Alexandrie, Darb-el-Ghainéné.
Garboua Jacques, avocat, midan El-Teatro (ruelle New-Bar).
Garcias Francesco, propriétaire, 8, sharia El-Bawaky.
Gardner Robertson W. (American Mission).
Garner Major C., inspecteur à l'Adm. des Services Sanitaires.
Garofallo Cosmà A., négociant, 13, rue El-Mahdy (Esbékieh).
Garofallo John A., 6, sharia Gama-el-Cherkess (Bab-el-Louk).
Garofallo Jean H., *Café Le Colosse*, Nouveau Bazar.
Garofallo Paul, employé à la Poste Egyptienne.
Garozzo Filippo, entrepreneur, Tewfikieh.
Garozzo Giuseppe, entrepreneur, rue du Téléphone.
Garrivier Félix, docteur en droit, sharia El-Falaky.
Garstin (Sir William E.), K.C.M.G., sous-secrétaire d'Etat au Ministère des Travaux Publics, domicile sharia El-Doubreh.
Gasparoli Alexandre, avocat aux Tribunaux mixtes.
Gasparoli Alexis, ingénieur, Caire.
Gasperini G., associé de la m. A. Aboaf & Cie, 4, Bab-el-Hadid.
Gasté Georges, peintre-artiste, Coronfich.
Gattas N., manufactures, rue Neuve (Mouski).
Gattas (Rév. P. Nicolas), au Patriarcat Grec-Orthodoxe.
Gattas Sélim bey, chef du bureau de traduc. à la Daïra Sanieh.
Gattegno Giac., caissier à la Banque Impériale Ottomane.
Gauci Henri, menuisier, jardin Rossetti.
Gavasi Louis, ingénieur, Caire.
Gavillot J. C. Aristide, propriétaire à Rodah.
Gay Lussac J., contrôleur à l'Administration de la Daïra Sanieh.
Gazale Habib, sous-chef de bureau à l'Administration Sanitaire.
Gaze H. & W., commission agents, Tewfikieh, imm. Djelal, n° 6.
Gaze H. & Sons, agence de voyages, rue Kamel, imm. Halim.
Gazi V. R., insp. vétérinaire, à l'Adm. des Services Sanitaires.
Gazopoulos Antoine, fabrique de liqueurs, rue El-Reweayeh.
Gazzani Issa, expéditionnaire au Tribunal mixte.
Gazy Frères, *Café Khédivial*, immeuble Matatia.
Geargeoura G. & A., matériaux de construction, rue Boulac.
Gebara Dr Joseph, médecin, 7, chareh El-Faggalah.
Geiringer M., 24, sharia El-Maghraby.
Gelato Ernest, pharmacien, *Pharmacie Gelato*, 73, sh. Clot-bey.
Gélat Philippe, secrétaire du bureau du Bulletin Officiel des Tribunaux Indigènes, au Ministère de la Justice.
Génakas S. (Diacre), secrétaire du Patriarcat Grec-Orthodoxe.

Digitized by Google

Gennaropoulo G. N., courtier, 24, sharia El-Manakh (v. assur.).
Georgacopoulos D. G., fabricant de cigarettes, importation, exportation, 10, sharia Bab-el-Hadid.
Georges Habib, inspecteur des greffes des Tribunaux indig.
Georgiades Georges et Jean (voir G. & J. Georgiades Frères).
Georgiades G. & J. Frères, *Bar de l'Opéra*, 3, Midan El-Teatro.
Georgiades Nicolas D., associé de la maison A. E. Funk, Successeurs, 30, sharia Gama-el-Banat, 2me étage.
Gérard A., commis-greffier au Tribunal mixte.
Gérard Joseph, quincaillier, machines et outillage, anc. Zaptieh.
Gérard M., expéditionnaire au Tribunal mixte.
Gerasimo N., courtier, sharia El-Manakh.
Germ (Mme Ve A. D.), rue Kantaret-el-Dikkah.
Gerson H., *Aux 50,000 Montres*, horloger-bijoutier, rue Mouski.
Ghaleb Moussa bey, direc. de trav. au 1er Cercle des Irrigations.
Ghâlib Osman Pacha, ancien directeur-général des Wakfs.
Ghali Boutros Pacha, Ministre des Affaires Etrangères, Faggalah.
Ghali Emine bey, chef du Parquet du Tribunal mixte du Caire.
Ghali Dr Joseph, médecin, 55, rue Mouski.
Ghali Neghib bey, directeur des bureaux au Ministère des Affaires Etrangères, Faggalah.
Ghali Wacyf Boutros, avocat (Tribunaux mixtes).
Ghazarossian Dr Diran, médecin, sharia El-Ghainéneh.
Ghezami & Mezrahi, négociants-importateurs, rue Neuve.
Ghezzo Louis, ingénieur, 7, sharia El-Madaberh (Ismaïlieh).
Ghezzo Ing. L. & E. Fedrico, entreprise de travaux, 7, sharia El-Madaberh (Ismaïlieh).
Ghindi Ibrahim, directeur du Journal *Al-Watan*, Faggalah.
Ghisi E. & Cie, ferronnerie, jardin Rossetti, maison Dessouki.
Ghobrial Risgalla bey, à l'Adm. des Chemins de fer de l'Etat.
Ghoche Ibrahim, dentiste, 7, rue Mouski.
Giaccaglia Domenico, marbrier, Darb-el-Mahabil.
Giacomelli (Rév. Père), directeur du Collège de la Mission Catholique de l'Afrique Centrale à Hélouan.
Gianaclis Nestor, négociant en tabacs et fabricant de cigarettes, importation-exportation, magasin de vente, sharia Kamel, immeuble Halim, fabrique et direction à Kasr-el-Doubara.
Gianfrancesco A., chapelier, chareh El-Faskyah.
Gianni L., doreur, 20, sharia Abdin.
Gianola Alexandre, pâtisserie, 13, rue El-Bawaky.
Giaquinto A., huissier au Tribunal mixte.
Gibson J. R., commissaire des Domaines de l'Etat, rue Boulac.
Giffen (Rev. John), D. D., Director of Boys' School &c. (American Mission), 4, rue El-Miligui.

Digitized by Google

Gigliotti R., tailleur, sharia Whaghe-el-Birket.
Gila Carlo, lampiste, place du Théâtre, immeuble Zogheb.
Gillet S., dépositaire, 3, rue de la Poste (sharia Taher).
Gilio G., comptable à la *Bank of Egypt Limited.*
Ginnis Jean, épicier, 38, sharia Waghe-el-Birket.
Giorgiani Pierre, professeur à l'école de Nasrieh.
Giorgioni V., épicier, 3, sharia Taher.
Giovannidi G., épicier, chareh Bein-el-Sourein.
Giovannidis Théodore, meubles, au rond-point du Mouski.
Girò Adrien A., de la maison Edgar Kirby & C°.
Girò Aristides N., courtier, sharia El-Maghraby.
Giuliana G., menuisier, sharia Bab-el-Hadid.
Giunta Silvio, coiffeur et parfumeur, rue El-Bawaky.
Giuntini V., photographe, 5, rue El-Bawaky.
Giuntoli Umberto, armurier, 20, sharia Bab-el-Hadid.
Giuveleki Nicolas, boucher, au Marché.
Glavany Jules, directeur de la comptabilité au Crédit Foncier.
Gliven Peppe, menuisier, sharia El-Saha.
Godefroy (Frère), directeur des écoles des Frères, Coronfich.
Gogonelis A., denrées coloniales, Bein-el-Sourein.
Goldacker D., peintre-artiste, *Rudolf Home.*
Goldemberg I., imprimeur, 5, sharia Gheit-el-Nouby.
Goldenberg Maurice, courtier, sharia El-Manakh.
Goldental M., entrepreneur, 13, chareh Abou-el-Hassan.
Goldstein S., joaillier, sharia Kasr-el-Nil.
Goliger L. J. & Fils, graveurs, 6, rue Mouski.
Goodman Dr Cyril, inspecteur à l'Adm. des Services Sanitaires.
Goracuchi (Chev. Charles de), juge au Tribunal mixte.
Gordon Clay, sous-secrétaire du Comité des Chefs de Service de l'Administration des Chemins de Fer.
Gorff Auguste, brasserie et restaurant, rue Waghe-el-Birket.
Gori Felice, directeur de la maison G. Macchi, Esbékieh.
Gorostarzu (de), directeur du service du Contentieux de la Compagnie du Canal Maritime de Suez, 14, sharia Bab-el-Hadid.
Gorst J. L., C. B., Conseiller Financier, au Ministère des Finances, domicile Kasr-el-Doubara.
Gourjon L., huissier au Tribunal mixte.
Gourjon Léon, avocat, 28, sharia El-Manakh.
Goussard L., Ingénieur, eutrepreneur, 18, sharia Abdin.
Goussy Chérif, interprète au Tribunal mixte.
Gouta (A. & C.) Fils, épicerie en gros, sharia Gama-el-Banat.
Gouveli G., épicier, rue Hammam-el-Talata.
Gouzouassis Dr Dimitri, médecin, 3, rue Kamel.

Digitized by Google

Graf Théodore, négociant, Hamzaoui, directeur, A. Rizzoli.
Graham bey Dr W. P., inspecteur à l'Administration Sanitaire.
Grammatikakis J., épicier, sharia Clot-Bey.
Granato V., pianos, 22, chareh El-Faskyah.
Grandjean Charles, agent de la Société des Moulins d'Egypte au Caire, Boulac.
Grant, Bondi & Chinn, sanitary engineers & contractors, 22, sharia Kasr-el-Nil (Ismaïlieh).
Grant James, R. P., de la maison Grant, Bondi & Chinn.
Grayche A., *Bureau de placement*, Tewfikieh, imm. Djélal, n° 3.
Grech-Cumbo A., ébéniste, 16, sharia Bab-el-Hadid.
Grech Dr Ignace, médecin, 31, sharia Clot-Bey.
Grech-Mifsud Jean, avocat à la Cour, 11, chareh El-Mahdy.
Green Elie, avocat aux Tribunaux mixtes.
Green F. S., ingénieur-agronome, Caire.
Green M. S., 28, sharia Kasr-el-Nil (Ismaïlieh).
Green Jacques, avocat à la Cour d'Appel, 1, place du Théâtre.
Green S. J., sharia Kasr-el-Nil.
Grégorakis Dr P., médecin-chirurgien, 18, sharia Mohamed-Ali.
Grégorakis Jean, au service d'anthropométrie, Gouvernorat.
Greis Alexandre, expéditionnaire au Parquet mixte.
Greiss Fouad bey, juge au Tribunal indigène.
Gress Ramsi bey, sous-directeur au Contentieux de l'Intérieur.
Gress Elhamy, délégué-adjoint au Contentieux de l'Intérieur.
Greville H.B., manager of the *Bank of Egypt Limited.*
Griffith bey G. R., D.S.O. (El-Kaimakam, A. E.) Vety. Surgeon.
Grigorato Evangelo, Café-Concert *Trocadero,* rue Kamel.
Grillis G. A., armurier, rue Neuve, Mouski.
Grimont & Billaud, *Bazar Universel,* ancienne Zaptieh.
Gringoire G., 31, sharia El-Maghraby.
Gripon E., chef de bureau à la Daïra Sanieh.
Gropper S., représentant de commerce, rue Mouski, m. Arbib.
Grosjean J. C., professeur de français à l'école Khédivieh.
Gruchy F. S., assist.-superintendent *The Eastern Telegraph Cy.*
Grutas L., denrées coloniales, rue Gama-el-Banat.
Gryparis Jean, Agent Diplomatique et Consul général de Grèce, sharia Kasr-el-Nil, imm. Suarès, au-dessus du *Club Risoto.*
Guarino Dr Corintio, médecin, 4, chareh El-Cohary.
Guarnieri P., avenue Boulaq (Bureau C. Vve Borsa).
Guba George, fondé de pouvoirs de la maison Hasselbach & Co.
Guedeu V., professeur à l'école Tewfik, immeuble Halim.
Guenossis J., boucher, au Marché.
Guerrier (Mme Vve), *Hôtel Grande-Bretagne,* Esbékieh.

Digitized by Google

Guétin A. & M. Charvaut, ingénieurs des Arts et Manufactures, 19, sharia El-Madaberh (Ismaïlieh).
Guiha Elias, avocat à la Cour, rue Kasr-el-Nil, m. Shawarbi.
Guimei Abdel Latif, employé au Ministère de l'Intérieur.
Guirguis Hanna bey, chef de bureau au Ministère des Finances.
Gumuchian L., horloger-bijoutier, sharia Mouski.
Gunn, ingénieur des Chemins de fer (Voie et Travaux).
Gurdjian P. K., relieur, Bazar Mourour.
Gutman B., mécanicien, Bazar Mourour.
Gyss Xavier, *Pâtisserie Internationale*, place du Théâtre.

H

Haase Dr F., directeur pour l'Egypte de la maison Orenstein & Koppel, Société Anonyme, 24, rue Kasr-el-Nil (Ismaïlieh).
Habib E. & S., curiosités orientales, Khan-Khalil.
Habib Joseph, interprète au Tribunal mixte.
Habib Youssef, chef de bureau au Ministère des Travaux Publics (Villes & Bâtiments).
Hacki Dr H., médecin, 30, sharia El-Zaher (Abbassieh).
Hacco Principe & Cie, commissionnaires, sharia Gama-el-Banat.
Hachim Aly, inspecteur au Ministère des Finances.
Hachim Khan, secrétaire de l'Agence et Consulat Général de Perse, sharia Abbassieh.
Haddad G. K., commissionnaire, 5, rue Khamzaoui.
Haddad Gabriel, sous-directeur de la Sûreté à l'Intérieur.
Haddad S., peintre-artiste, 5, midan El-Teatro.
Haddad R., dentiste, 5, midan El-Teatro.
Hadgès bey Dr A., médecin-chirurgien, sharia Kasr-el-Nil.
Hadjaki N. & C. Lappa, *Epicerie Française,* au Marché.
Hadjipétros Nicolas, avocat, Tribunaux mixtes.
Haggar Constantin, pensionnaire de l'Etat.
Haggar Joseph, huissier au Tribunal mixte.
Haggar Selim, greffier au Tribunal mixte.
Haggi-Basilio G., *New English Dispensary*, place du Théâtre.
Haggi-Jovannu N. & Cie, bouchers, rue Clot-Bey.
Hagopian Dr A. S., médecin, Esbékieh.
Hagopian Hohannes, chef de bureau au Ministère de l'Intérieur.
Haines J., professeur au Lycée Khédivieh.
Hais H. & Co, bijoutiers-horlogers, 65, sharia Mouski.
Hajjar Dr Fadlalla, médecin, 2, shareh El-Cohary.
Hakim Elias Alex., chef-rédacteur à l'Administration Générale des Wakfs, domicile : Faggalah, sharia El-Zaher.

Digitized by Google

Hakim bey Nicolas, s.-directeur (contrib. directes) aux Finances.
Haleplian A., Bar et Restaurant, rue ancienne Zaptieh.
Halim Pacha (Daïra de S. A. le Prince), rue Kamel.
Halil Jacques J. & Cie, fournisseurs d'étoffes et soieries de Damas et du Liban, « *Les chefs-d'œuvres d'Orient* » — Le Caire.
Hall, Bt. Major D. K. E. (Armée Anglaise), *Turf Club.*
Hall, Lieut. G. C. M., R. E., D. S. O., sous-inspecteur Général du Mouvement des Chemins de fer de l'État.
Halton H. W., conseiller à la Cour d'Appel Ind., 2, El-Maghraby.
Hamaoui Selim Pacha, directeur du journal *El-Falah*, 101, sharia Mohamed-Aly.
Hamdi Dr Ahmed bey, médecin, sharia Mansour.
Hamdi Dr Issa Pacha, médecin, 1, haret El-Ashee (Abdin).
Hamed Mahmoud bey, conseiller à la Cour d'Appel Indigène.
Hamel Léon, rédacteur à l'Administration de la Daïra Sanieh.
Hamilton William & Co, sanitary engineers, army & general contractors, merchants and general furnishers, Ex-Railway Building's no 25, Kasr-el-Nil street, Telegraphic adress : *Metal, Cairo.*
Hamouda Moustapha, inspect. des greffes des Tribunaux Indig.
Hampartzoumian K., tabacs et cigarettes, rue Waghe-el-Birket.
Hana E. & Cie, pharmacie et droguerie, 6, sharia El-Faggalah.
Hanafy Ahmed bey, pensionnaire de l'État.
Hanafy Amin, chef de la Gare du Caire.
Hanalla (Rév. Salih), pastor, American Mission.
Hanna Costandi, chef écrivain à l'Imprimerie Nationale.
Hantower Adam, exportateur de cigarettes, fabrique et magasin de vente, rue Kantaret-el-Dikka.
Hany, décorateur-marchand, rue Clot-bey.
Harari Pacha V., directeur général de la comptabilité de l'État, au Ministère des Finances, dom. Kasr-el-Doubara.
Harari Abdou, marchand en manufactures, rue Neuve.
Harari J., huissier au Tribunal mixte.
Harari J. & Co, agents de change, 25, sharia Kasr-el-Nil.
Harari Mayer, 21, rue Neuve (Mouski).
Harbord L., inspecteur du mouvement des Chemins de fer.
Harissiadis S. (voir Matandos N. & Harissiadis).
Harpur Dr F. J., chareh Kasr-el-Aïni (Ismaïlieh).
Harrison Ea., directeur général de la maison Thos. Cook & Son *(Egypt)* Limited, 6, rue Kamel.
Harvey Pacha (El-Mirmiran, Georges S.), inspecteur au Ministère de l'Intérieur.
Harvey (Rev. Wm.), D. D., pasteur (American Mission).
Hassan Ahmed bey, inspecteur au Ministère de l'Intérieur.

Digitized by Google

Hassan Dr Mohamed, médecin, sharia El-Dawawin.
Hassan Mohamed, écrivain à l'Imprimerie Nationale.
Hassanen H., tarbouchier, sharia Mouski.
Hassanirani Mohamed, tapis d'Orient, 16, sharia El-Kordagieh.
Hasselbach Carl, dom. Kasr-el-Doubara (voir Hasselbach & Co).
Hasselbach & Co, négociants, jardin Rossetti.
Hassen Mohamed, propriétaire, Bazar Mourour.
Hassib Hassan bey, inspec. au Ministère des Finances, Boulac.
Hatoun E., cuivre gravé et meubles égyptiens, 16, rue Neuve.
Hatziandreou A. J., cordonnier, midan El-Teatro, im. Zogheb.
Havenith E., secrétaire de l'Agence et Consulat Gén. de Belgique.
Haviaropoulos Nicolas, dentiste, 22, chareh El-Faskyah.
Hawnt Montaque & Co, gen. merchants London & Birmingham, Cairo, 55, sh. El-Dawawin, J. B. Marsden, manager for Egypt.
Hayes Dr Arthur John, médecin, 1, haret Zogheb (Ismaïlieh).
Hazan Abraham, tailleur, 29, sharia Abd-el-Aziz.
Hazan Aron A., négociant en tabac, Mouski, okelle Arbib.
Hazel A. W., au Ministère de l'Intérieur.
Hazidakis Em., marchand-tailleur, rue du Téléphone, maison Bittar, près du Théâtre de l'Opéra.
Heath G. & Son, carriage & harness manufacturer, 25, Kasr-el-Nil.
Heath Henry J., à la Daïra Sanieh Cy. Ltd., rue Kasr-el-Nil.
Hebentanz (Dr A. de), médecin, sharia El-Saha.
Heffess J., directeur de l'agence du Caire de la maison Julius Liepman & Co's Successors, 5, sharia Khamzaoui.
Hefnawi (Cheikh Ahmed), délégué du Mehkémé au Trib. mixte.
Hegi Dr Albert, médecin, 3, haret Zogheh, 1er étage, à côté de la *Banque Ottomane.*
Heidar Dr Aly bey, médecin, sharia El-Dawawin.
Heinze Otto, négociant, 5, midan El-Teatro.
Helbaoui Ibrahim bey, conseiller judiciaire à l'Adm. des Wakfs.
Helbling Joseph, négociant, 16, sharia Bein-el-Sourein.
Helioti D. J., vins et fabrique de mastique, 14, haret El-Roueï.
Helioti D. L., confiserie et pâtisserie, rue Mouski.
Heller Léon, vice-consul de Portugal, négociant, 2, Maghrahy.
Helmi Ahmed, ingénieur en chef au 1er Cercle des Irrigations.
Helou Rahmin, avocat aux Tribunaux mixtes.
Heltzel Em., propriétaire de l'*Hôtel Heltzel* (Deutsches Haus) Family Hotel, à Hélouan-les-Bains.
Henein bey Guirguis, s.-direct. (Contrib. directes) aux Finances.
Hénon bey A., à l'Administration des Domaines de l'Etat.
Henriques & Henriques, négociants en manufactures, r. Neuve.
Hepp Georges, chancelier du Consulat de France.

Digitized by Google

Herdan bey Dr E., médecin-chirur., à côté du *Crédit Lyonnais.*
Herdan Fany, modiste, sharia El-Cohary.
Herff (Dr A. de), médecin-oculiste, 1, sh. Bab-el-Sharky (Esbéhieh). Consultations de 9 à 11 heures a.m.
Herz bey Max, architecte en chef du Comité de Conservation des Monuments de l'Art Arabe (Wakfs), 12, rue Borsa, Tewfikieh.
Herzbruch H., juge au Tribunal mixte.
Herzer Hermann, archiviste à l'Adm. Cent. des Chemins de fer.
Herzer M., maison Orenstein & Koppel, 24, rue Kasr-el-Nil.
Hess bey Dr Edouard, médecin-chirurgien, rue Emad-el-Din.
Hess & Cie, négociants, importation, commission, représentation, rue Eglise Catholique (Mouski).
Hess Gustav, aide-secrétaire au Consulat d'Allemagne.
Hewat Marshal William, au Ministère des Travaux Publics.
Hewgill John, ingénieur-mécanicien au Ministère des Trav. Pub.
Heyman Dr Joseph, médecin, rue Kamel, immeuble Halim.
Heymans (Rév. Père Francesco), Administrateur général de la Mission Apostolique de l'Afrique Centrale, rue Deïr-el-Banat.
Hichens W. L., sous-directeur du secrétariat des Finances.
Hicks Walter, sous-directeur de la *Banque Impériale Ottomane.*
Hills Menke & Co, négociants, 10, rue Khamzaoui (Wekalet-el-Tarabiche), sub-manager for Cairo, B. M. Naggiar.
Hill W. H., professeur au Lycée Khédivieh.
Hilmi (S. A. le Prince Mohamed-Aly Pacha), domicile : chareh Kasr-el-Aïni, Rond-Point.
Hilmi (S. A. le Prince Ibrahim Pacha), quartier Ismaïlieh.
Hilmy Aly Pacha, inspecteur général des Domaines de l'Etat.
Himeros Vladimir, architecte, entrepreneur, Tewfikieh.
Himonios Grégoire, relieur et libraire, rue El-Bendaka.
Hindié Emine, libraire arabe et imprimerie, 12, rue Neuve.
Hodeir, Sacazan & Co, négociants, Hammam-el-Talata.
Hodgson bey Will, chef d'atelier (Chemins de fer), Boulak.
Hoeltzke (C. de), Conseiller privé, Commissaire-directeur de la Caisse de la Dette Publique, sharia El-Madabegh (Ismaïlieh).
Hoesli Rud., ingénieur, maison Dubray bey, no 1, Tewfikieh.
Hofmann J. & A. Plass, coiffeurs, 24, sharia El-Manakh.
Hofstättner (Dr W. de), attaché au Consulat d'Autriche-Hongrie.
Hohl Albert, papeterie et typo-lithographie, sharia Asbek.
Hoilund Ferdinand, fondé de pouvoirs de la maison C. Dienesch, sharia Kasr-el-Nil (Ismaïlieh), Rond-Point Suarès.
Holt Robert, sous-directeur de l'Ecole Polytechnique.
Holz & Cie, négociants, 9, rue El-Reweayeh, associé A. C. Ebano.
Home John, manager *National Bank of Egypt,* m. Sabbagh.

Digitized by Google

Homsy Chawkatly J., négociant-commissionnaire.
Homsy I. & C°, négociants-commissionnaires, rue Hamzaoui.
Hooker A. H., general manager of *The Egyptian Salt & Soda Company, Limited*, Boulak.
Hopkinson Capt. H.C.B., inspecteur au Ministère de l'Intérieur.
Hopper M., commis à la Poste Egyptienne.
Hornblower G. D., inspecteur au Ministère de l'Intér., Villa Ada.
Horn George, *The Anglo-American Bookselling Depot*, r. Kamel.
Hornstein & Peristiani, Agence de voyages, Navigation sur le Nil, maison d'expédition et de commission, avenue Boulaq.
Hornstein Charles, de la maison Hornstein & Peristiani.
Hornstein Hermann, directeur de la maison Albert Seeger.
Hornstein I., *Cordonnerie Anglaise*, rue Mouski.
Houghton A. V., inspecteur au Ministère de l'Instruction Publ.
Houghton W^m & C°, commission merchants, 68, rue Esbékieh.
Houghton & Iconomou, cigarette manufact., Ataba-el-Khadra.
Housny Hassan, juge au Tribunal Indigène.
Housny Mohamed, inspecteur au Ministère des Finances.
Housny Mahmoud, maoun au Gouvernorat.
Houston Sain-Clair, vétérinaire à l'Administration Sanitaire.
Howie & Cie, *the Hygienic Dairy*, rue Choubrah.
Howesepian B., articles de voyage, sharia Bab-el-Hadid.
Hübner W., négociant, quartier Tewfikieh.
Hug J. & Cie, négociants, 58, chareh Soliman Pacha.
Hug J. J., 58, chareh Soliman Pacha (voir J. Hug & Cie).
Hugot W., directeur de l'école gratuite Israélite de garçons.
Hulzt (Ernest de), conseiller à la Cour d'Appel indigène.
Hume Dr W. F., au Service de l'Arpentage, à Guizeh.
Humphreys H. A., inspect. au Service de l'Arpentage, Guizeh.
Hunter A. F. & C°, fabricants de cigarettes, sharia Kasr-el-Nil.
Hunter bey (El-Miralai, G. G.), Directeur Général à l'Administration des Gardes-Côtes, sharia El-Kassed.
Hunter (Mme), couturière, sharia Emad-El-Din, Ismaïlieh.
Hunter Wm. Dulany, vice-consul général des Etats-Unis d'Amérique, sharia Gama Cherkess.
Hunt Rev. J. S. (American Mission), 4, rue El-Miliguy.
Hurley F. A., au Ministère des Travaux Publics.
Husni Mohamed bey, sous-directeur de l'Imprimerie Nationale.
Husson Alfred, ingénieur en chef adj. des ponts et des travaux neufs à l'Administration des Chemins de fer.
Huszàr Gustave, directeur pour la branche vie de l'*Assicurazioni Generali in Trieste*, 28, sharia El-Manakh (Ismaïlieh).
Hutin Achille, architecte, 20, chareh El-Faskyah.

Digitized by Google

Hutin L., avocat, 10, sharia El-Bawaky.
Hysler (Mme T. L.), prof. de chant et piano, 22, sh. El-Faskyah.

I

Ianni A., huissier au Tribunal mixte.
Iatroudakis Marc, avocat à la Cour d'Appel, 1, Bein-el-Sourein.
Iatroudakis Hyppocrate, 20, shareh El-Faskyah.
Iatrou Dr Sarantis P., médecin-oculiste, 6, rue El-Bawaky.
Ibrahim Pacha, Prof. Dr H., rue Abdin et rue Tobghi, n° 3.
Iconomidis Kyriazis, négociant, Bein-el-Sourein.
Iconomopoulos L. D., ingénieur aux Chemins de fer.
Idriss Cheikh Ahmed, inspecteur des Mehkémés à la Justice.
Ielo S., école d'équitation, sharia Bab-el-Hadid.
Imblon Léon, secrétaire du Conseil d'Adm. des Chemins de fer.
Ind Coope & C° Ld., brewers bourton on trent, sh. Bab-el-Hadid.
Innes bey N., directeur du secrétariat, au Minist. des Finances.
Innes Edwin, mamour du magasin central (Ministère Inst. Pub.)
Innès bey Walter, conservateur du Musée d'histoire naturelle à l'École de Médecine et de Pharmacie, dom. Square Halim.
Ioannidis Alexandre G., ingénieur des Chemins de fer.
Ioannidis, expert comptable agréé par le Tribunal mixte.
Ioannidis Rév. P. Agathonicos, curé au couvent de St.-Georges.
Ioannou G., tabacs et cigarettes, rue Bein-el-Sourein.
Ioanovitch Nicolas, *Pharmacie Britannique*, pl. Ataba-el-Khadra.
Iplicjian (Z. & D. S.) & C°, négociants, rue Neuve.
Isaakides Dr P., méd. de S. E. Ghazi A. Moukhtar Pacha, Mouski.
Isabella Pascal, avocat à la Cour d'Appel, 4, rue El-Cohary.
Iscaki S. & C°, représentants de commerce, Hosh-Issa (Mouski).
Iselin Emmanuel, 58, sharia Soliman Pacha (Ismaïlieh).
Isherwood Brothers, fabricants de cigarettes, exportateurs, vis-à-vis du Consulat d'Angleterre, immeuble Arbib (Ismaïlieh).
Ismaïl Ahmed, 1er caissier de S. A. le Khédive.
Ismaïl Ahmed, cordonnier, rue Mouski.
Ismaïl Aly (El-Bimbashi), aide-de-camp de S. A.
Ismaïl Mohamad bey, écrivain en chef de la Garde Khédiviale.
Ismalum bey Albert, pensionnaire de l'État.
Israël Victor, comptoir de commissions et d'avances.
Iuppa Luigi, maître de musique, Tewfikieh, m. Djélal, n° 3.
Ivanchich Paul, expéditionnaire au Tribunal mixte.
Ivoy Paul, ingénieur-mécanicien à l'Imprimerie Nationale.
Izzat (El-Miralaï Azziz bey), aide de camp hon. de S. A.
Izzat Mohamed bey, chef du bureau turc de S. A.

Digitized by Google

Izzet Ahmed, sous-chef du bureau turc de S. A. le Khédive.
Izzet bey Mohamed, juge au Tribunal mixte.
Izzet Youssef Pacha, pensionnaire de l'Etat.
Izzi Ahmed bey, juge au Tribunal indigène.

J

Jabés Elie, 21, rue Neuve (Mouski).
Jabés Haïm & Figlio, négociants, 8, sharia Boulac.
Jabés Sabatino & Fils, banquiers, maison Matatia.
Jabés Samuel, de la maison Sabatino Jabés & Fils.
Jackson Rév. W., sharia El-Madabegh, Wesley House.
Jacob James, sanitary engineer, 1, Atfet El-Euabak (Moh.-Aly).
Jacob, brasserie, sharia Asbek.
Jacot Des Combes J., ingénieur électricien (Min. Trav. Publics).
Jacovelli Frères, ébénistes, 33, sharia El-Maghraby.
Jacovelli G., ébéniste, sharia El-Saha (Abdin).
Jacovidis John G., agent pour l'Egypte de the *Turkish Regie Export Cy.*, Limited and Reduced, sharia El-Manakh.
Jacquet L., corsets sur mesure, 22, chareh El-Faskyah.
James (Miss), direct. *English Nursing Home*, sharia El-Falaki.
Jammal Ibrahim, avocat, 1, haret Zogheb.
Janosik C., forgeron-mécanicien, sharia Abdin.
Jarry bey Alphonse, avocat des Domaines de l'Etat.
Jarvis Vernon, El-Yousbashi, Cairo City police, Tewfikia.
Jeannides Emm., propriétaire du Théâtre et Café Concert *Mille et une Nuits*, 1, haret El-Ocely (ancienne Zaptieh).
Jennings A. H., chief-clerk of *The Bank of Egypt Limited.*
Jennings Bramley T., inspecteur au Ministère de l'Intérieur.
Jérôme de Sijean (Révérend Père), gardien du grand Couvent de Terre Sainte et curé latin, 2, sharia El-Bendaka.
Jéronymides A. D., manager in Cairo of *The Eastern Exchange*, sharia Kasr-el-Nil, Rond Point Suarès.
Jobard Gaston, avocat, 3, sharia Taher, près l'Opéra.
John & Salis, direct. du Cercle des Etrangers du Guézireh Palace.
Johnson Henry & Sons, Forwarding Shipping & tourist Agents, London, Paris, Nice, &c., also at Cairo, r. Kamel (v. annonce).
Johnson Pacha Edward, inspecteur en chef des Tribunaux Indigènes, au Ministère de la Justice, 64, sh. Soliman Pacha.
Johnstone (Miss), direc. de l'école des filles *Abbas*, Saptieh (Boulac).
Jolliet H., directrice de l'École des filles, sharia El-Madabegh.
Jorfida L., commis à la Poste Egyptienne.
Joseph Allan F., Managing-director of *The Egyptian Markets Ld.*, place du Théâtre, au-dessus de la *Pharmacie Italienne.*

Digitized by Google

Joseph Constantin, drogman au Consulat de Russie.
Josipovici Dr S., méd., rue Kamel, au-dessus de Dimitrino & Co.
Jouve (Mme), institutrice, sharia El-Faggalah.
Jullien Antoine, syndic au Tribunal mixte, haret El-Mashady.
Jullien Frères, fabrique de plâtre à Foum-el-Khalig.
Julios Nicolas, minotier, Caire.
Junger (Mlle Albertine), prof. de Français, *Marwil House.*
Juster L., chaussures, sharia Mouski.

K

Kahil bey G. H., secrétaire à la Caisse de la Dette Publique.
Kahil bey Gabriel, avocat à la Cour, sharia El-Manakh.
Kahil bey Sélim, 1er délégué au Contentieux de la Justice.
Kahil Choucri, traducteur en chef au *Crédit Foncier Egyptien.*
Kahil Constantin, propriétaire, sharia El-Faggalah.
Kahil Gabriel, interprète au Tribunal mixte.
Kahil Joseph G., chef-comptable à l'Imprimerie Nationale.
Kahil Jean, chef du Contentieux à l'Adm. des Gardes-Côtes.
Kahil T. & Cie, photo-fournitures, 28, sharia El-Manakh.
Kahleyss Dr Max, médecin spécialiste en chirurgie et orthopédie, au-dessus du *Crédit Lyonnais,* reçoit de 8 à 12 heures.
Kaiser Alexandre, pharmacien, rue Mouski.
Kalchiopoulo E., fabricant de cigarettes, local ancienne Poste.
Kamel Aly bey, maître des cérémonies de S. A. le Khédive.
Kamel Hussein, chef ingénieur du Gouvernorat.
Kamel Hussein, méd.-vétérinaire de la Daïra Khassa Khédiviale.
Kamel Ahmed bey, conservateur adjoint du Musée de Ghizeh.
Kamel Moustapha bey, directeur du journal arabe *Al-Liwa.*
Kamel Osman bey, 1er maoun de la Daïra Khassa Khédiviale.
Kammerer Max, secrétaire du Consulat d'Allemagne, domicile Choubrah, immeuble Elias Bakhoum.
Karam S. & Frères, grand dépôt de bois de construction, sharia Bab-el-Hadid, fondé de pouvoirs, Alexandre Karam.
Karame & Sabbagh, manufactures, 10, rue Neuve.
Karangelo J., chemisier, 80, sharia Waghe-el-Birket.
Karanicolas D., épicier, sharia Mohamed-Aly.
Karidis Dimitri, caissier de la *Société Générale des Sucreries et de la Raffinerie d'Egypte,* 12, sharia Emad-el-Din.
Karmann A., *Cordonnerie Américaine,* rue ancienne Zaptieh.
Karmann Frères, chaussures, rue Mouski et rue Kamel.
Karr G. B., entrepreneur, Faggalah.
Kassem Emine bey, conseiller à la Cour d'Appel Indigène.

Digitized by Google

Kautsky bey Dr Antoine, médecine de S. A. le Khédive.
Kayal Joseph A., chef compt. de l'*Egyptian Dredging Cy.*, Daher.
Kayat Antoun, contractor, 18, sharia Bab-el-Hadid.
Katzanis M., boulanger, sharia Waghe-el-Birket.
Keatinge Dr H. P., Directeur à l'École de Médecine et de Pharmacie. Direc. de l'Hôpital de Kasr-el-Aïni (Kasr-el-Aïni House).
Keatinge Rév. C., Bt. Army Chaplain, sharia El-Madabegh.
Kefalàs Jean, denrées coloniales, 24, rue Hammam-el-Talata.
Kefalopoulos Dr D. N., médecin, 40, sharia Waghe-el-Birket.
Keldany A. R., secrétaire à l'Ecole de Médecine et de Pharmacie.
Keller Friedrich, docteur en droit, vice-consul d'Allemagne.
Kemhadjian A. & Cie, manufactures, Jardin Rossetti.
Kemp Gustave, professeur à l'école des Arts et Métiers.
Kenney-Herbert, Capt. A. H. C. (Armée Anglaise).
Kérestedjian Dr A. H., médecin, sharia Clot-Bey.
Ketchedjian Dr N. B., médecin, 1, sharia Kamel.
Khadr Mahmoud M. & Ismaïl Fahmi, relieurs, rue Mohamed-Aly.
Khaïrat Mahmoud bey, juge au Tribunal Indigène.
Khabbara A., agent de journaux, rue Taher.
Khaïry Ahmed Pacha, directeur des Wakfs Khédiviaux privés.
Khairi Mohamed, ingénieur du Tanzim de Hélouan.
Khaïry Ahmed bey, maître de cérémonies de S. A.
Khaïry Kalaf (El-Bimbashi), aide de camp de S. A.
Khalil Zaki, 1er drogman du Consulat Général d'Amérique.
Khayatt Dr H. H., médecin, sharia El-Faggalah.
Khazen Youssef, directeur du journal *Al-Akhbar*.
Kher bey Elias, secrétaire du Contentieux de l'Intérieur.
Kholousi Mohamed, ingénieur au Gouvernorat.
Khoury Youssef, commis à la présidence du Conseil des Minist.
Khouzam Dr J. F., médecin, 15, sekket Darb-el-Gainéneh.
Khouzam F., manufactures, 63, rue Mouski.
Khouzam Néguib, pharmacie *L'Union*, 4, rue Faggalah.
Kienzle's Bakery, proprietors Kienzle & Simonds, Thewfikieh, Boulac Road (voir annonce).
Kienzle A. Emile (voir Kienzle's Bakery).
Kilbourg J., carrossier, 11, sharia Bab-el-Hadid.
Kilidjian H., de la maison K. & G. Melkonian, Tewfikieh.
Killingbeck Michael, chef accountant c/o W. Hamilton & Co.
Kincaid (Captain W. A. S.), R. E., inspecteur général du Mouvement des Chemins de fer de l'Etat.
King Lewis A., contrôleur (Contributions directes) aux Finances.
Kiomgian Carabet, traducteur au bureau de traduction de S. A.
Kirby Edgar & Co, sanitary engineers and contractors, general merchants, &c., bureaux et ateliers, 28, sharia Kasr-el-Nil.

Digitized by Google

Kirby Arthur, de la maison Edgar Kirby & C°, Choubrah.
Kiriacos Nicolas, articles de ménage, au Marché.
Kirzis N. & G. Wallfisch, agents généraux pour l'Egypte de la *Mutual Life*, 15, sharia El-Madaberh (Ismaïlieh).
Kirzopoulo F., Bar, 28, sharia Abd-el-Aziz.
Kitrilachi Stefano, courtier, Faggalah.
Kiven A., professeur de musique.
Klarsfeld E., achat et vente des pierres précieuses, 23, chareh El-Bendaka, en face l'Eglise Catholique (Mouski).
Klat Joseph, chef de bureau au Ministère de l'Intérieur.
Klein Hermann, négociant, Bazar Mourour.
Kliewer (Mme B.), sage-femme, 42, sharia Waghe-el-Birket.
Klingler Adolf, directeur du *Grand Hôtel Continental.*
Klippel E., architecte du Comité de Conservation des Monuments de l'Art Arabe (Wakfs).
Klüppel Carl, au Ministère de l'Intérieur.
Knœpfel Barthe-Dejean A., avocat à la Cour d'Appel mixte.
Koch (Julie Vve G.), sage-femme, 17, hart El-Siscini (Mouski).
Kohll R., plombier, lampiste, rue ancienne Zaptieh.
Kohn Léopold, négociant, commissionnaire, import., exportat., 8, rue Neuve (Mouski), directeur Elio Pepe.
Kolheb, ingénieur, chef de section de la voirie du Caire.
Kolonelos Dr Jean, médecin, à Matarieh.
Komninos Const. A., denrées coloniales, Bein-el-Sourein.
Koppel Arthur, chemins de fer portatifs et fixes, sharia Boulac, bureaux R. Kuster & C°, agents généraux.
Koressios Th., ingénieur, architecte, 15, sharia El-Madaberh.
Korschel Alb., machines outils, articles techniques, rue Boulac, immeuble Gianaclis.
Kortenhaus & Hammerstein, négociants-import., 7, Khamzaoui, associés Herman Kortenhaus, R. Werner et W. Vogel, procureur C. Luzianovich (voir assurances).
Kostitch Anastase, avocat aux Tribunaux mixtes.
Kovats Ch., brasserie, 42, sharia Waghe-el-Birket.
Koyander (Alexandre de), Conseiller privé, Agent Diplomatique et Consul Général de Russie, 16, sh. Emad-el-Din (Ismaïlieh).
Kraft Karl, juge au Tribunal mixte.
Kramer L. & Cie, bijouterie-joaillerie-horlogerie-optique, 39 et 59, rue Mouski (voir annonce).
Kranck P., professeur au Lycée Khédivieh.
Krapf Luigi, brasserie, Esbékieh.
Krischewsky Dr M., médecin, rue du Téléphone, près de l'Opéra.
Kritikos G., *Royal Bar*, 24, sharia El-Faskyah.

Digitized by Google

Kruidenier (Rev. J.), Prof. of. Hebrew (American Mission).
Krupp, argenterie, représentant A. Lavergne, coins rue Kasr-el-Nil et rue Emad-el-Din (Ismaïlieh), imm. Suarès.
Kuch Charles, chef de bureau de vérification à la Daïra Sanieh.
Kuch Ferdinand, directeur de l'*Hôtel Abbas*, Boulev. Abbassieh.
Kühnl J. H., menuisier, sharia Bab-el-Hadid.
Küppers Dr Jos., P. D., *Pharmacie Anglo-Américaine*, midan El-Teatro, imm. *Grand Continental Hôtel* (voir annonce).
Kuster R. & Co, négociants, bureaux sharia Kamel, im. Halim, dépôt de métaux, matériaux de construction et engrais chimiques à Boulac (voir annonce et assurances). Associés W. Ablitt et L. Wohlwend.
Kyle Miss E. O. (American Mission), 4, rue El-Miligui.
Kylytchian Artaki, dentiste, 3, shariaKamel.
Kyriacopoulo E., directeur-propriétaire du journal *Le Progrès*, bureau près de la Cie du Téléphone, no 15, domicile Zeïtoun.
Kyriakidès Nicolas, employé à l'Administ. de la Daïra Sanieh.
Kyriakidis S., denrées coloniales, Bein-el-Sourein.
Kyriazis Apostolou Dr Elie, médecin, sharia Kasr-el-Nil.
Kyriazi Frères, fabricants de cigarettes, ch. Souk-el-Tewfikieh.
Kytikas P., curiosities shop, Arabic furnitures, Persian carpets, China embroideries, cuten and engraven, &c., exp., r. Kamel.

L

Labib Claudius, homme de lettres, quartier Cophte.
Labib Osman, rédacteur-propriétaire de la revue *Al-Riada*.
Lafeuille J. Ch. F., ingénieur, quartier Ismaïlieh.
Laffet Martin, vente de journaux, sharia El-Bawaky.
Lafortezza F., cordonnier, 78, sharia Waghe-el-Birket.
Laganà Giuseppe, coiffeur, sharia Waghe-el-Birket.
Laganà Saverio, coiffeur, place du Théâtre.
Lagoudakis J. C., papier à cigarettes, rue Gama-el-Banat, représentant, Jean Megalofonos.
Laiterie Allemande (s'adresser au directeur de la), à Guizeh.
Laiterie du Nil, 55, sharia El-Dawawin.
Lakah Alexandre, avocat à la Cour, 31, sharia El-Maghraby.
Lamba Henri G., avocat à la Cour, 31, sharia El-Maghraby.
Lambert & Ralli, négociants, chareh El-Madabegh (Tewfikieh).
Lambert H., horloger, 37, rue Abdin.
Lambert Léon & Cie, entrepreneurs de puits artésiens, 53, sharia El-Dawawin.
Lambert Félix, ingénieur 53, sharia El-Dawawin.

Digitized by Google

Lambert (Mme B.), couturière, 53, sharia El-Dawawin.
Lambton Edward, au Ministère des Travaux Publ. (1er Cercle).
Lampadaridis A. N., fabricant de cigarettes, rue Mouski.
Lamura Vincenzo, prof. de piano, à côté du *Crédit Lyonnais.*
Landauer A., chef de la comptabilité de la *George Nungovich Egyptian Hotels Cy.,* place du Théâtre, Grand Continental.
Landgrebe & Leisching, succursale de la maison d'Alexandrie.
Langley John, inspecteur du 1er Cercle des Irrigations.
Langlois bey Lucien, ingénieur, chef du bureau du Domaine à l'Administration des Chemins de Fer.
Laniti Christo & Cie, denrées coloniales, rue Kabouet-el-Zyneh.
Lansing Dr Elmer, médecin-oculiste, 3, sharia Kamel.
Lanz Miltiade, avocat à la Cour d'Appel, Jardin Rossetti.
Lanzon Franz, agent de la *Société des Entrepôts d'Alexandrie,* domicile: sharia El-Zaher, imm. Triandafilou.
Lappas G., tapissier en meubles, square Halim.
Large A. E. M., 3, sharia Kamel.
Larios (Don Ricardo), Ministre plénipotentiaire, Agent et Consul Général d'Espagne.
Laroussie H., négociant-commissionnaire, Tewfikieh.
Lasciac Antonio, architecte civil, atelier Square Halim.
Lassus A. & Fils, ameublements, décoration, 25, sh. Kasr-el-Nil.
Latif Elias, sous-chef du bureau indig. au Minis. de la Justice.
Latif Selim bey, président honoraire du Tribunal mixte.
Lattès J., négociant, bijouterie et horlogerie, 4, sharia Mouski.
Lattuada, forgeron-mécanicien, Jardin Rossetti.
Laugier (P. de), *Hôtel Grande-Bretagne,* sharia Bab-el-Bahri.
Laurella bey Jean, ingénieur au Ministère des Travaux Pub.
Lauro E., photographe, chareh El-Faskyah.
Lavergne Albert, négociant, représentant de Fabriques, coin rue Kasr-el-Nil et rue Emad-el-Din, im. Suares (voir annonce).
Lavison (comte Max), quartier Abdin.
Lawford H. E. *(The Egyptian Salt & Soda Cy. Ltd.),* Boulac.
Lazzaridis Achille M., commis à la Poste Egyptienne.
Lebenheim & Goerner, imprimeurs, sharia El-Maghraby.
Lechêne (Mme), couturière, 16, sharia El-Manakh.
Lecomte Raymond, 1er secrétaire de l'Agence et Consulat Général de France, 6, sharia El-Madabegh (Ismaïlieh).
Lecoq H., corsets, sharia El-Ghainéneh (Esbékieh).
Leggett Lt.-Colonel F. O. (Armée Anglaise), sharia Kasr-el-Nil.
Legrand F., prof. à l'École Khédiviale de Droit.
Legrand Louis, agence commerciale, 10, sharia El-Gainéneh.
Lekegian G. & Cie, photographes, 7, sharia Kamel, Esbékieh.

Digitized by Google

Lénos Démétrius, rue Kamel, immeuble Prince Halim.
Lenossis P. & Cie, denrées coloniales et comestibles.
Leonard S., agent général pour l'Egypte de la *Star Life*, sharia Kasr-el-Nil (Ismaïlieh), imm. Shawarbi Pacha, Caire.
Leonardi G., coiffeur, sharia Waghe-el-Birket.
Lesieur P., publiciste, n° 2, haret Faïd (rue Abdin).
Levick Alfred, G. Kenny, représentant de la maison John Ross & C°, domicile *Hôtet Metropol* (Ismaïlieh).
Levidis C. G., ingénieur architecte, Matarieh.
Levi, Pezzi & Palagi, lumière Auer, électricité, appareils et installations sanitaires, moteurs, machines, etc., r. El-Maghraby.
Levi Carboua Ibrahim, banquier, sharia El-Manakh.
Levi G., tailleur, haret El-Mashady (Ismaïlieh).
Levi J. Schialom, agent de change, rue Neuve (Mouski).
Levi Joseph Salomon, agent de change, rue Neuve.
Levi B. & A., négociants en manufactures, rue Neuve.
Levi & Cohen, quincailliers, rue Neuve et Khamzaoui, n° 10.
Levi Riso & Cie, négociants, haret Charaf-el-Din (Khamzaoui).
Levi, Furino & Cie, courtiers, rue du Téléphone.
Levi Raphaël M., courtier, rue du Téléphone, imm. Bitar.
Levi Roberto, ingénieur-électricien, Caire.
Levi Sebton & Cie, 13, sharia El-Madabegh (Ismaïlieh).
Levi Vittorio (Levico), négociant en marbres, 7, sharia El-Koubry.
Levy Beniamino M., chaussures, sharia El-Bawaky.
Levys Victor, chez W. Hamilton & C°, 25, sharia Kasr-el-Nil.
Lewis bey T. E. W. (El-Kaimakam, A.E.) Veterinary Department.
Liapopoulo Frères, fabric. de cigarettes, 3, r. Waghe-el-Birket.
Lichtenstern & Harari, commission, Hamzaoui (hoch Issa).
Liebermann J., papeterie et imprimerie, 20, sharia Abdin.
Liebshardt L., tapissier en meubles, 31, sharia Kasr-el-Nil.
Liepman Julius & C'os, Successors, négociants, 5, Khamzaoui.
Lietchford A., peintre-artiste, sh. Kasr-el-Nil, chez Congdon & C°.
Likiardopoulos D., cordonnier, 4, sharia Waghe-el-Birket.
Limongelli Serafino, chef du service de reliure à l'Imp. Natle.
Limongelli Angelo, sous-chef du service de reliure à l'Imp. Nle.
Linant de Bellefonds (Maurice), avocat aux Tribunaux mixtes.
Linant de Bellefonds (Ve A.), fabriq. de soieries égyp.,Mahmacha.
Linant Khalil bey, inspecteur au Ministère des Finances.
Linklater N., manager of the Henry Jonson & Son, rue Kamel.
Linton Andrew, professeur au Collège d'Agriculture.
Lion Ludwig, négociant-importateur, agent de la *Scottish Union & National Fire & Life Ins. Cy.*, 13, rue Hôtel du Nil (Mouski).
Lioto Nicolas, architecte, entrepreneur, 31, sharia Kasr-el-Nil.

Digitized by Google

Lipa Dr Adolphe, médecin, 13, sharia El-Madaberh (Ismaïlieh).
Littlewood William, inspecteur-vétérinaire en chef à l'Adminis. des Services Sanitaires, 6, chareh Doubreh (Tewfikieh).
Liutich Luca, entrepreneur, Tewfikieh.
Livadas Charles, librairie, articles pour touristes, 7, rue Kamel.
Livadas Georges, courtier, 24, sharia Kasr-el-Nil.
Livadas (Mme C.), robes, 6, sharia El-Manakh (Ismaïlieh).
Logan M. H., prof. à l'École Polytechnique.
Loir, *Pension Loir*, Hélouan les Bains.
Loïzo Pierre, *Choubra Bar*, sharia Choubrah.
Lombardi (Sœur Mathilde), supre de l'Hôpital Austro-Hongrois.
Lombardi Boccia E., commissionnaire, 10, rue Khamzaoui.
Lombardo Dr Eugène, médecin, sharia Waghe-el-Birket.
Lombrage M., carrossier, sharia Mohamed-Aly.
Long John G., Agent Diplomatique et Consul Général des Etats-Unis d'Amérique, sharia Gama-Cherkess.
Long (Dr Stephen Madatian), médecin, 7, rue Kamel.
Longhi G., entrepreneur, sharia Clot-Bey.
Longworth D. G., propriétaire-rédacteur du journal *The Sphinx*.
Lonsdorfer N., directeur de la maison Gustav Brach & Co.
Louccaïtis & Co, vélocipèdes, sharia Boulac, imm. Halim.
Louis Georges, Commissaire-direct. à la Caisse de la Dette Pub.
Lousteau (Maison), *Paris Modes*, chareh El-Faskieh.
Loutfy bey A. Youssouf, publiciste, Choubrah.
Loutfi Omar bey, sous-directeur de l'Ecole Khédiviale de Droit.
Loutfi Moustapha, attaché au Cabinet Turc Khédivial.
Loverdo Dr Jérôme, médecin, 3, rue El-Mahdy (Esbékieh).
Luca (N. de), coiffeur, parfumeries, rue Kamel.
Lucchesi U., commis-greffier au Tribunal mixte.
Lucien Jean, repr. de commerce, pl. de l'Opéra, im. Chawarby.
Luri Felice E., dépôt de couleurs, sharia El-Reweayeh.
Lusena bey Ugo, professeur à l'Ecole Khédiviale de Droit, avocat à la Cour d'Appel, 5, place de l'Opéra.
Lusena Henri, avocat à la Cour, à côté du Crédit Lyonnais.
Luyckx Léon, ingénieur et chef de la Division Egyptienne de la Cie Intle des Wagons-lits, rue Bab-el-Hadid, maison Debbane.
Luzzato U. di G., négociant en bois de construction, rue Boulak.
Lyons Captain H. G., R.E., directeur général du Service de l'Arpentage géologique, à Guizeh, domicile Kasr-el-Doubara.
Lyons T., employé au Gouvernorat du Caire.
Lytsikas C., avocat à la Cour d'Appel, 35, sharia El-Maghraby.

Digitized by Google

M

Macaire (Mgr. Amba Kyrillos), Patriarche Cophte-Catholique d'Alexandrie et de la Prédication de S^{t}. Marc, Darb-el-Ghinénah.
Macar bey Abdel-Chehid, membre perm. du Conseil Législatif.
Macaulay T., secrétaire particulier du Conseiller Financier.
Macchi Graziano, pianos et musiques, rue Waghe-el-Birket.
Mac Donal A. D., au Ministère de l'Intérieur, Hélouan.
Machell P. W., conseiller au Ministère de l'Intérieur, domicile dans les jardins du Ghezireh Palace Hotel.
Mackenzie Dr William C., direc. du Collège d'Agriculture, Ghiza.
Mac Killop, au Ministère des Travaux Publics (1er Cercle).
Macrakis Georges C., directeur du journal grec « *Kaïron*, » 8, sharia El-Ghainéneh (Esbékieh).
Macri K. Frères, habillements confection., local ancienne Poste.
Macri Michel, associé de la maison Macri K. Frères.
Macropolo D., propriétaire, 28, sharia El-Maghraby.
Madden Dr F. C., prof. à l'École de Médecine, 7, r. Emad-el-Din.
Madjarian Vagh. B., fonderie de métaux, r. Saptieh (Choubrah).
Madjarian Sarkis, constructeur-mécanicien, sharia El-Zaher.
Mad-Jar V., chinoiseries, 8, sharia Kamel.
Madkour Abd-el-Neby, meubles et verreries, Khamzaoui.
Madkour Hassan & Frères, articles d'éclairage, sharia Taher.
Madkour Mohamed bey (voir Hassan Madkour & Frères).
Madrous Hanna, interprète au Tribunal mixte.
Maestro Aziz, vélocipèdes, 7, sharia Bab-el-Hadid.
Maffei di Booglio (comte A.), secrét. du Prince Ahmed Fouad Pacha.
Magarbel & Cie, négociants-commissionnaires, Jardin Rossetti.
Magarbel Saba et Gabriel, de la maison Magarbel & Cie.
Magdi Mohamed bey, conseiller à la Cour d'Appel Indigène.
Magri Spiro, quincailler, sharia El-Bawaky.
Maguid El-Saïed bey, El-Kaimakam, aide-de-camp de S. A.
Mahdi Ahmed bey, caissier à la Caisse de la Dette Publique.
Maher Mohamed Pacha, Gouverneur du Caire.
Maher Moustapha, substitut au Parquet mixte.
Mahmoud Aly, attaché au Cabinet Arabe de S. A.
Mahmoud Dr Abdul-Mageed, moniteur à l'École de Médecine.
Mahmoud Ismaïl, tapissier en meubles, sharia Gama-el-Banat.
Mahokian Dr Pierre, médecin, 7, sharia Kamel.
Maillet Albert, avocat à la Cour, 37, sharia El-Moshtohor.
Mainetti J., huissier au Tribunal mixte.
Makar C. & M. Pilogatti, entrepreneurs, rue Bab-el-Hadid.

Digitized by Google

Makarius Ch., publiciste, sharia Abdin (voir journaux).
Maksud Michel, commis-greffier-caissier au Tribunal mixte.
Malamatenos D. S., épicier, 16, rue Abdin.
Malek Jean, réparation de pianos, 8, rue El-Husseiny, Esbékieh.
Mallep M., au Ministère des Travaux Publics.
Malluk E. M. & Cie, meubles style arabe, curiosités, rue Mouski.
Malogan (R. P. Ignace), curé et Vicaire Episcopal Arméno-Cath.
Mampré (Rév. Père), prêtre arménien, 33, rue Bein-el-Sourein.
Mancarios M. & Cie, quincaillers, rue Hammam-el-Talata.
Manchester House, sharia El-Maghraby, im. Continental Hotel.
Mancini O., peintre-artiste, rue Gama Abdin.
Mancusi Dr Giuseppe, médecin, 27, sharia El-Saha.
Manda Dém. A., *Pharmacie Internationale,* rue Mouski.
Mandofia Alexandre, *Pharmacie Anglo-Egyptienne,* Esbékieh.
Mandofia V., pharmacien, 9, sharia Waghe-el-Birket.
Manerba Albert, archiviste au Ministère des Finances.
Manerba Jules, commis d'enregistrement aux Finances.
Manescalco bey A., archit. en chef du Ministère des Trav. Pub.
Mangner Dr Willy, agent touriste, Marwil House, Esbékieh.
Manolopoulo Frères, fabricants de liqueurs et dépôts de vins.
Manouilidis Jean, de la maison Dimitrino & Co, sharia Kamel.
Manoukian A. H., secrétaire général de la Société Générale Belge Egyptienne, Ismaïlieh, square Suarès.
Manoukian's S. Sons, manufactures, Khamzaoui.
Manse Paul, rédacteur en chef du journal *Les Pyramides,* r. Saha.
Mansfield bey (El-Miralai, Ellis), Commandant de la Police de la ville du Caire, 19, midan Bab-el-Khalig.
Mansour bey Guirghis, à l'Administration des Chemins de fer.
Mansour Dr Ibrahim bey, médecin, 50, sharia Clot-bey.
Mansour Goubrial, greffier-compt. à la Cour d'Appel Indigène.
Mansour K. N. Frères & Cie, nouveautés, rue ancienne Zaptieh.
Mansour R. M., négociant, sharia El-Manakh (Ismaïlieh).
Manusardi A., co-propriétaire de l'*Hôtel Métropole.*
Manusardi Emilio, avocat à la Cour d'Appel, rue El-Maghraby.
Manusardi Guido, ingénieur, Tewfikieh, imm. Djélal, n° 2.
Manusardi Ing. G. & V. Ambrosoli, entrepreneurs, Tewfikieh, immeuble Djélal, n° 2.
Mantachoff A. & Cie, négociants en pétrole, rue Gama-el-Banat, représentant M. Ananiantz.
Mantzaris Gabriel & Cie, fabricants de cigarettes, 56, chareh Soliman Pacha, magasin de vente, 7, rue Kamel.
Manzi François, ingénieur, rue de la Zaptieh.
Manzoni (comte Gaetano), secrétaire de légation à l'Agence Diplomatique et Consulat Général d'Italie, 3, sh. El-Manakh.

Digitized by Google

Manzoni C., boulanger, 16, rue Gama-el-Ahmar.
Manzoni Raphaël, pharmacien de S. A. le Khédive.
Marangos A. & Xyllas, denrées coloniales, rue Bein-el-Sourein.
Maratchi, Bentata & Cie, négociants-commission., rue Hamzaoui.
Maratos N., armurier, 74, sharia Waghe-el-Birket.
Marcatati S., bijoutier et horloger, rue Mouski.
Marcenaro Alfred, négociant, Boulac, dom. rue Canal Tewfikieh.
Marchand J., coiffeur, *Salon Lyonnais*, sharia El-Madaberh.
Marchetti G., corresp. de journaux, représentant de commerce.
Marciano Edoardo, entrepreneur, rue El-Madabegh, Tewfikieh.
Marciano Nicolas, entrepreneur, rue El-Madabegh, Tewfikieh.
Marciano P., ingénieur, 29, sharia Clot-Bey.
Marcopoulos M., matériaux de construction, chareh Boulac.
Marcopoulos D. N., épicier, chareh El-Mahdy (Esbékieh).
Marcus G. & Cie, négociants-agents-comm., importation de manufactures et coffres-forts de la fabrique *Milner's* de Londres, rue Neuve, associés-directeurs César Massiah et G. Padova.
Mardon Henry William, professeur à l'école Tewfik.
Mardrous Georges, avocat au Tribunal mixte.
Marengo J., publiciste, 15, rue du Téléphone (Bureau *Progrès*).
Margaritti Dr Ménélas, médecin-oculiste, 32, rue Mouski.
Margosches Jacques, graveur, sharia Boulac, imm. Halim.
Margosches Mrs., *Carlton House*, sharia Kasr-el-Nil.
Margossoff bey J., ingénieur, civil E. P. C., 28, rue El-Maghraby.
Marguerie (Comte de), 3me secrétaire à l'Agence et Consulat Général de France, 6, sharia El-Madaberh (Ismaïlieh).
Marianeti Fabio, forgeron, mécanicien, 8, rue El-Sami.
Mariani, commis à la Caisse de la Dette Publique.
Marie (Sœur) de Sainte Mathilde, supérieure provinciale des Religieuses du Bon Pasteur, à Choubrah.
Marino Alex., boulanger, rue Hammam-el-Talata.
Markham B. A. (El-Bimbashi, Armée Egyptienne).
Maronicolas B. G., *Pyramides Bar*, sharia Asbek.
Maroni Guido, ingénieur, entrepreneur, expert au Tribunal mixte, rue et maison du Téléphone, n° 19 (voir assurances).
Maroni G. & Cie, usine mécanique à bois, Boulac, Zaptieh.
Marouchi C., expéditionnaire au Tribunal mixte.
Maroun & Chalhoub, habillements confectionnés, rue Mouski.
Maroun Fathallah, expéditionnaire au Tribunal mixte.
Maroun L., *Pharmacie El-Fetouh*, Mouski.
Maroussopoulos Nicolas, avocat, chareh Mohamed-Aly.
Marriott, Veterenary Capt. T., (Armée Anglaise), Turf Club.
Marschner F., libraire de la Cour, propriétaire de la *Librairie Internationale*, rue Kamel, imm. Shepheard's Hotel.

Digitized by Google

Marsden J. B., manager for Egypt for the Montague Hawnt & C°, Cairo, 55, sharia El-Dawawin.
Marsili Pietro, entrepreneur, matériaux de constr., au Matbouli.
Martinelli Albert C., inspecteur à la *Mutual Life.*
Martino Antonio, coiffeur, 25, rue Clot-bey.
Martino (J. de), maître de cérémonies, Ministère Aff. Etranger.
Martino (de) Pacha, directeur général de la Daïra Khassa Khéd.
Martino Fortuné, avocat, haret Zogheb (Ismaïlieh).
Martinow, juge au Tribunal mixte.
Marucco Giovanni, mécanicien hydraulique, magasin de vente, rue El-Bawaky, atelier de construction, réparation, dépôt et exposition, rue El-Roueï (ancien Eldorado).
Marusopulo D. A., fabricant de cigarettes, sharia Mohamed-Aly.
Maskens Léon, Envoyé extraordinaire et Ministre plénipotentiaire de Belgique, 6, sh. El-Kénisseh-el-Ghédided, Ismaïlieh.
Mason F.E., prof. d'anatomie à l'École Vétérinaire.
Masraff M., compt. de la *Tabacs & Cigarettes Matossian* (Soc. An.)
Masraff Puzant, administrateur de la *Tabacs & Cigarettes Matossian* (Société Anonyme), rue Asbek.
Massabki Elias J., agent d'affaire, sharia Clot-Bey.
Massabki Samy, au Ministère de l'Intérieur (Sûreté).
Massamiri Joseph A., mercier, 10, rue El-Bawaky.
Massar Awad Abd-el-Aziz, meubles et verreries, Khamzaoui.
Massari, 31, sharia El-Maghraby, á la *Reuter's Telegram Cy., Ld.*
Massari P., relieur, jardin Rossetti, à côté du Mont de Piété.
Masset (Mme), couturière, 97, sharia Clot-bey.
Massiah César, associé-directeur de la maison G. Marcus & C°.
Masson H., directeur du *Crédit Lyonnais*, sharia Asbek.
Massoud Mohamed, rédacteur en chef du journal *Al-Moayad.*
Matandos N. & Harissiadis, lithographes, rue Gama-el-Banat.
Matatia Moïse, marchand de chaussures, rue Neuve.
Matcovich E, 1er clerc du Contentieux à la Cie du Canal de Suez.
Mathis G., peintre-décorateur, 4, sharia Clot-bey.
Matossian Garabed, administrateur de la *Tabacs and Cigarettes Matossian* (Société Anonyme), rue Asbek.
Matsioulis Ch., épicier à la station de Zeïtoun.
Matta Youssef, inspecteur des greffes des Tribunaux indigènes.
Matton & Debono, *Cordonnerie Parisienne*, rue El-Bawaky.
Matthws Dr John, médecin, rond-point Suarès (Ismaïlieh).
Mauardi I. & Adli, manufactures, 26, rue Mouski.
Maurino G. G., interprète au Consulat d'Italie.
Mavridès S. & Fils, success. de A. Sanossian & Cie, négociants en tabacs et fabricants de cigarettes, débits, place du Théâtre.

Digitized by Google

Mavropoulos Em., *Hôtel Mahroussa*, rue El-Bawaky.
Mavros Elie, *Café Chicha*, 1, sharia Kamel.
May Dr W. Page, M. D., à Hélouan.
Mayer A. & Cie, maison de confection et articles de voyage, rue Mouski, procureur, Sigmund Bernhard, (voir annonce).
Mayo (F. de), relieur et imprimerie, 28, sharia El-Maghraby.
Mayol L., *Pension Américaine*, 3, chareh El-Mahdy.
Mazières J., boucher, au Marché.
Mazloum Ahmed Pacha, Ministre des Finances, sharia El-Saha.
Mazzola Giovanni, commissionnaire, shareh El-Bendaka, ruelle à côté de l'Eglise Catholique (Mouski).
Mc Cullough bey, inspecteur au Ministère des Finances.
Mc Gillivray D. P., manager stock department, *National Bank*.
Mc Illwraith Malcolm, Conseiller Judiciaire (Ministère Justice).
Mc Killop A. T., inspecteur au Ministère des Finances.
Mc Murdo A. M., D.S.O., directeur du Service pour la répression de la Traite, au Ministère de l'Intérieur, Kasr-el-Doubara.
Mc Pherson, contrôleur de la compt. centr. des Chemins de fer.
Megalofonos Jean, sharia Gama-el-Banat (voir J.C. Lagoudakis).
Mégalogéni J. A., surveillant du Gaz, Ministère Travaux Pub.
Megas A., graveur, sharia Abd-el-Aziz.
Megrditchian D., broderie-passementerie, rue Mouski.
Meihy Cheikh Ahmed, conservateur à la Bibliothèque Khédiviale.
Meimarachi Constantin, administrateur délégué de la maison Walker & Meimarachi, Ld., sharia El-Bawaky.
Melachrinidis S.S., coiffeur, 9, rue Waghe-el-Birket.
Melachrino M. & Cie, fabricants de cigarettes, bureau et fabrique, sharia El-Manakh, vente en détail rue Kamel, imm. Halim.
Meleniclis P., fabricant de cigarettes égyptiennes, exportation, place du Théâtre, immeuble Zogheb.
Melkonian A., de la maison K. &. G. Melkonian, Tewfikieh.
Melkonian K. & G., fabrique de tabacs et cigarettes, siège social à Alexandrie 14, place Mohamed-Aly, fabrique à Tewfikieh, vis-à-vis du *Club des Princes*, dépôt ancienne Zaptieh.
Menahên Allegra, couturière, à côté du Crédit Lyonnais.
Mena-House Hotel, Town-Office, 12, sharia Kasr-el-Nil.
Mendel Giacomo, représentant de la maison G. Stagni & Figli, 6, sharia Boulak, domicile: Tewfikieh, maison Sabbagh.
Mendelson (Mlle Félice), docteur en médecine, rue El-Manakh.
Mendica Mimi, épicier, sharia Cheikh Youssef.
Menke Hills & Co, négociants, 10, rue Khamzaoui, Wekalet-el-Tarabiche, sub-manager for Cairo B. M. Naggiar.
Mentasti G. F., accordeur de pianos, maison C. Bodenstein & Cie.

Digitized by Google

Mérametdjian K. Z., architecte (E. B. A.), Caire.
Merzbach Georges, avocat aux Tribunaux mixtes.
Mesciaca bey Antoine, directeur du service administratif, à l'Administ. des Services Sanitaires et d'Hygiène Publique.
Mesciaca bey P., à l'Administration des Chemin de Fer.
Mesk Alphonse, professeur à l'école de Nasrieh.
Messadie Elias, associé de la maison A. E. Funk Successeurs, 30, sharia Gama-el-Banat.
Messara bey Youssef, sous-secrétaire du Conseil d'Administration des Chemins de fer.
Messawar Ibrahim, chef-traducteur (Ministère Travaux Publics).
Messina E. & Cie, imprimeurs, 18, sharia Bab-el-Hadid.
Meunier bey L., directeur de l'Ecole Khéd. des Arts et Métiers.
Meyer Dr Rodolphe, médecin, Ismaïlieh, maison Coronel.
Meyer Henri, manager de la *Cairo Sewage Transport Company Limited*, 29, boulevard Abd-el-Aziz.
Mey G. Fils, coiffeurs, sharia Kamel, immeuble Halim.
Mez Gustav, agent d'affaires, 8, sharia Boulak.
Michaca & Co, commission-représentation, 30, Bein-el-Sourein.
Michalitzi Dr D., médecin, 27, sharia Abd-el-Aziz, 2me étage.
Michel Gabriel, 1er drogman du Consulat d'Allemagne.
Michel Georges, commis à la maison ex-Paschal & Co.
Mieli A. di S., tapissier en meubles, 8, sharia Bad-el-Hadid.
Mieli Carlo, représentant de commerce, 12, Bein-el-Sourein.
Mieli & Della Torre, office de vente, meubles, rue Abdin.
Mieli Samuel, commissaire-priseur (voir Mieli & Della Torre).
Mifsud G., couleurs et vernis, sharia El-Reweayeh.
Mifsud Louis, peintre-tapissier, rue Abdin.
Mignot Fernand, secrétaire de la Société des Tramways.
Mihopoulos C. & Cie, épiciers, 76, au Marché.
Mikelidi Dr N. J., médecin, rue Khalig, imm. Galetti (Mouski).
Milidis C., épicier, sharia Mohamed-Aly.
Mille Gaston, commis-auxiliaire au Consulat de France.
Miller Auguste, inspecteur vétérinaire à l'Adm. des Services Sanitaires, 16, sharia El-Maghraby.
Millingen (Aug. van) & Co, general commission agents for the American manufacturers, rue Abdin, imm. Zogheb.
Milissis Christos, *Grand Restaurant du Nil*, rue Kamel, imm. Halim, à côté du Shepheard's Hotel (voir annonce).
Millon Charles, professeur au Lycée Khédivieh.
Milton Dr Frank R., professeur à l'école de Médecine.
Milton Dr Herbert, médecin, sharia Foum-el-Teraah (Ismaïlieh).
Milward Geoffrey L., avocat, rue El-Madaberh, imm. Sabbah.

Digitized by Google

Minotto J., 7, rue Kamel, chez Gabriel Manzaris & Cie.
Mirandoli Miltiade, au *Crédit Lyonnais*, Caire.
Mirandoli Omero, représentant de commerce, Jardin Rossetti.
Mirandoli, à la Caisse de la Dette Publique.
Mires A. di L., banquiers, vis-à-vis de l'*ex-Hôtel Continental.*
Mirguet J., professeur à l'École Tewfick.
Mirza Faradjallah Khan (S. E. le Général), Ministre résident, Agent Diplomatique et Consul général en Egypte de S. M. I. le Schah de Perse, sharia Abbassieh.
Mirza Moustapha Khan, 1er secrétaire de l'Agence et Consulat général de Perse, sharia Abbassieh.
Misrahi Aslan & Youssef, quincaillerie, rue Hammam-el-Talata.
Mitchell Innes A., sous-secrétaire d'État au Minist. des Finances.
Modèle (Imprimerie), 9, chareh El-Roueï.
Modiano Saül, merceries, 23, rue Neuve (Mouski).
Modl Franz, brasserie, 13, sharia El-Mahdy (Esbékieh).
Modulo G., ingénieur, chef du service des voies et travaux à la Société Anonyme des Tramways du Caire.
Moessner G., boulanger, Jardin Rossetti.
Mog Pacha William, contrôleur à la Caisse de la Dette Publique.
Mohamed Ramadan bey, insp. (Chemins de fer, District Caire).
Mohamed Saïd, avocat, sharia El-Dawawin.
Mohamed Thewfik, juge au Tribunal Indigène.
Mohamed Thewfik bey, mamour du Pont de Kasr-el-Nil.
Moharram Hussein bey, El-Miralaï, aide-de-camp de S. A.
Moharrem A. I., chimiste, 4, sharia Mohamed-Aly.
Moharrem Dr Hassan, médecin du Cabinet de S. A. le Khédive.
Mohl (Ottmar de), Conseiller intime de Légation, Délégué d'Allemagne à la Commission de la Dette Publique.
Molesworth H. W., au Ministère des Trav. Publics (1er Cercle).
Molin S. L., à la Compagnie Centrale du Gaz, Caire.
Molteni Louis, substitut au Contentieux des Finances.
Moncenigo (Comte Nani), attaché au Consulat d'Italie.
Mondolfo J. H. & Cie, commissionnaires, 10, sharia Kasr-el-Nil.
Monir Mohamed, ingénieur, sharia Mohamed-Aly.
Monique (Sœur Marie), supre de l'*Asile des Vieillards*, Abbassieh.
Mongui Mohammed, expéditionnaire au Tribunal mixte.
Montano A. A. & G. Debourg, négociants, 16, rue Bein-el-Sourein, représentant au Caire Georges Abdelmessih.
Montecorboli G., commis au Crédit Lyonnais.
Montessantos P. A., *London Salon*, sharia El-Manakh.
Montessori Dr Remo, médecin, 10, sharia El-Faggalah.
Montini Francesco, *Pharmacie Italienne*, place du Théâtre.

Digitized by Google

Morana Vincenzo G., à la Caisse de la Dette Publique.
Mordo B. E., chaussures, rue Mouski.
Mordo David, bonnetier-mercier, rue Mouski.
Morgan G. H., inspecteur au service de l'Arpentage.
Morice bey G., inspecteur des Tribunaux Indigènes, au Ministère de la Justice, Koubbeh.
Moring & C°, cycles, sharia Kasr-el-Nil, maison Suarès.
Moritz (Prof. Dr B.), directeur de la Bibliothèque Khédiviale.
Moroni Frédéric, co-prop. de l'*Hôtel Métropole*, haret Zogheb.
Morpurgo Charles, avocat à la Cour, 28, sharia El-Maghraby.
Morpurgo F^lli & Cammeo, importation, commission et assurance, 19, Hart-el-Sciscini (Mouski).
Morpurgo Ugo, associé de la maison F^lli Morpurgo & Cammeo.
Mortachi J. M., bar, rue ancienne Zaptieh.
Mortada Osman bey, directeur des Services Indigènes et du bureau de Traduction au Ministère de la Justice.
Mortera Aldo, de la maison Mortera, Salinas & Cie.
Mortera, Salinas & Cie, Société de commerce, rue Kasr-el-Nil.
Mortimer A. A., sharia Boulac, imm. Peticakis.
Mosca Hippolyte, avocat, 29, sharia Abd-el-Aziz.
Moschoudi S. Th., représentant de commerce, près l'Eglise Cath.
Mosconas A. D. & C°, agents d'affaires, 20, chareh El-Faskyah.
Mosconas G. B., habillements confectionnés, rue Mouski.
Mosconas Jean D., *Ramsès Bar*, sharia Asbek.
Mosseri J. N. Figli & Cie, banquiers, rue *ex-Hôtel Continental.*
Mosseri Joseph-Vita-Isaac, de la maison J. N. Mosseri Figli & Cie.
Mosseri Isaac, avocat, 1, rue Bab-el-Sharky.
Mossor Victor, avocat à la Cour d'Appel.
Mostratos D., directeur de l'Ecole *Abetios Scholi*, 12, rue Boulac.
Mouelhi (Abdel Salam Pacha), chef de la corporation des négociants indigènes du Caire.
Mouelhi Ibrahim bey, directeur du journal *Mousbah El-Chank.*
Mouftah Habachi bey, chef du bureau des achats (Chem. de fer).
Mouhammad Ismaïl Pacha, vice-président du Conseil Législatif.
Moukhtar (S. E. Gazi Ahmed Pacha), Haut Commissaire Impérial Ottoman, 24, sharia Kasr-el-Aïni, Palais Ismaïlieh.
Moukhtar Moustapha, inspecteur au Ministère de l'Intérieur.
Mounib Dr Abbas bey, médecin, sharia Mohamed-Aly.
Mounib bey M., avocat à la Cour, 116, sharia Mohamed-Aly.
Mountaz Ibrahim bey, directeur du Service Administratif au Ministère de l'Intérieur.
Mourad Aly, assist. du laborat. de chimie à l'Ecole de Médecine.
Mourad Hassan bey, maître des cérémonies de S. A.

Digitized by Google

Mouratiades Michel, concessionnaire de la *Crown Brewery of Alexandria*, pour le Caire et la Haute-Egypte, 5, haret El-Ocely.
Mourès Fernand, chef du service technique à l'Imprimerie Nationale à Boulaq, domicile : Tewfikieh.
Mouscat bey Goubran, chef du bureau criminel à la Police.
Mouscat bey Habib, propriétaire, rue Doubré (Tewfikieh).
Mouskouris E., vins et liqueurs, 32, sharia Clot-Bey.
Moussa Mohamed, inspecteur au Ministère des Finances.
Moxley Hewitt Wilson, directeur de la *Banque Impériale Ottomane*, 19, sharia El-Manakh (Ismaïlieh).
Moyne Horace, chef du bureau central des Télégraphes Egypt.
Muhlberg M., étudiant en droit, Cabinet de Me Fatica, r. Kamel.
Müller (Félix de), Conseiller de Légation, Consul Général, Ministre Plénipotentiaire de S. M. l'Empereur-Roi d'Allemagne, 18, sharia Hawiyaty (Ismaïlieh).
Müller Benjamin, commissaire à l'Adm. des Domaines de l'État.
Müller Ludwig, négociant-représentant des banques européennes, importation-export., jardin Rossetti (voir assurances).
Müller W., masseur, 2, chareh El-Cohary.
Munafò Gaetano, imprimerie-reliure, 6, rue El-Zaptieh.
Mun Gavin Wm Frederic, professeur d'Anglais à l'Ecole Khédiviale de Droit, Turf Club.
Murison Dr Alex. A. G. P., sous-médecin en chef des Chemins de fer, 16, sharia El-Madaberh (Ismaïlieh).
Muraccioli A., huissier au Tribunal mixte.
Murray-Smith B., au Comité du contrôle judiciaire.
Muscato Giuseppe, coiffeur, 3, rue Kamel.
Muso Mariano, menuisier, sharia El-Fawallah.
Mussawir Ibrahim, chef traducteur au Ministère des Trav. Pub.
Musso César, chef du mouvement à la Poste Egyptienne.
Musso Dr U., méd.-chirurgien, maladies des oreilles, de la gorge et du nez, en face le *Café Egyptien*. De 10 à midi et de 2 h. à 4 h.
Myr D. & Cie, tailleurs, 12, sharia Boulak.
Myrialaki Georges, prop. pharmacien, r. Kamel, imm. Halim.
Myrianthis Socrate, confiserie-pâtisserie, rue Clot-Bey.

N

Nabaraoui J. & Cie, commission, import.-export., 24, Kasr-el-Nil.
Nachati Guirghis, à l'Administration des Chemins de fer.
Nacamuli Dr Victor, médecin-chirurgien, 5, rue Doubreh.
Nacamuli I. P., commissionnaire, rue Hôtel du Nil.
Nached Dr Mohamed, professeur à l'école de Médecine.

Digitized by Google

Nadim Ahmed, El-Bimbashi, inspecteur à la Police du Caire.
Nadim Farag, chef de bureau à l'Administration des Wakfs.
Nadim Ibrahim, ingénieur à l'Adminis. générale des Wakfs.
Nadi Mahmoud, magasinier à l'Imprimerie Nationale.
Nagati (El-Cheikh Mohamed), moufti des Wakfs.
Nagati Mahmoud, ingénieur à la Daïra Kassa Khédiviale.
Naggar Dr Elie, médecin, 20, sharia El-Maghraby.
Naggar Aly, ingénieur en chef, Inspection Gle des Irrigations.
Naggar Zaki, expéditionnaire au Tribunal mixte.
Naggiar Bohor, caissier à la *National Bank of Egypt.*
Naggiar B. M., sub-manager for Cairo Hills Menke & Co.
Naggiar Goar & Cie, négociants, rue Neuve.
Naggiar & Affif, agents de change, rue Neuve.
Naggiar (Vve), imprimerie *Al-Mahroussa*, à Faggalah.
Naghib bey Dr Ibrahim, médecin, 38, sharia Gama-el-Banat.
Naguib Ibrahim Pacha, sous-secrétaire d'Etat à l'Intérieur.
Naguib Moustapha bey, au Ministère de l'Intérieur.
Nahabédian Partig, négociant, rue Mouski.
Nahas Nedjib, avocat, 29, sharia Abd-el-Aziz.
Nahman Alfred, associé de la maison Eug. Nahman & Cie.
Nahman Eug. & Cie, électricité-mécanique, concessionnaires de l'Éclairage Électrique de Tantah et Ziftah, 10, r. Bab-el-Hadid.
Nahman M., caissier du *Crédit Foncier Egyptien.*
Nahman R. R., électricité-mécanique, près de la *National Bank.*
Nahman Vittorio, employé chez Suarès Frères & Cie.
Nahmias Marc, avocat, aux Tribunaux mixtes.
Nahoul Dr Assad, médecin-chirurgien, 26, sharia El-Faggalah.
Nahoum David & Cie, négociants, Khamzaoui.
Najib Hadje, réd. du journal arabe *Le Sphinx*, 18, Abd-el-Aziz.
Nakhla Yacoub, s.-direct. de la comptabilité des Chemins de fer.
Namour S., tailleur, sharia El-Manakh.
Napier Georges, vente de café Moka, en gros et en détail, *Café Napier*, en face du Tribunal mixte (voir annonce).
Nasra Dr Alexandre, médecin, 20, sharia Bab-el-Hadid.
Nasra Habib, expéditionnaire au Tribunal mixte.
Nasra Joseph, marchand en manufactures, rue Mouski.
Nasr Saïd bey, juge au Tribunal mixte.
Nasr Mohamed, traducteur au Ministère de l'Instruction Pub.
Nasr Moustapha, professeur à l'École Khédiviale de Droit.
Nassif bey N., chef de bureau aux Domaines de l'Etat.
Nassif bey (Suleiman), chef de bureau au Ministère de la Guerre, Pont de Koubbah.
Nassif Théodore, secrétaire de la *New Egyptian Company, Ltd.* et de *the Soudan Development Exploration Cy., Ltd.*

Digitized by Google

Nassralla Hanna bey, conseiller à la Cour d'Appel Indigène.
Nathan B. & Cie, négociants (Alfred Nathan, associé), Khamzaoui.
Nationale (Pension), sharia Kasr-el-Nil.
Nawawi (Cheikh Hassouana), membre du Conseil Législatif.
Nayrac Ferdinand, 13, sharia El-Madaberh (Ismaïlieh).
Nazla Hanem (S. A. la Princesse), dom. à côté du Palais Abdin.
Nazmi Khalil, au service de l'Arpentage à Guizeh.
Neamondiakis L. D., comestibles, 4, rue Bein-el-Sourein.
Néghib bey Youssef, direct. du secrétariat, Domaines de l'Etat.
Negri O., bijoutier, place du Théâtre.
Neher Henri, avocat à la Cour d'Appel, 4, place du Théâtre.
Nehrbaer Margarethe, masseur, 24, rue Cantaret-el-Dikka.
Neidlinger G., représentant de *The Singer Manufacturing Cy.*, 10, sharia El-Bawaky (voir annonce).
Nejib Metry, imprimerie *Al-Maaref*, Faggalah.
Nessim Mihaïl, magasin de modes, 4, sharia Clot-Bey.
Nessim Léon, *Au Petit Bon Marché*, entrée du Bazar Mourour.
Nevrouzian Dr Agop, 28, sharia El-Manakh.
New Egyptian Company, Ltd. (The), sharia Kasr-el-Nil.
Niazi Ismaïl bey, maître des cérémonies de S. A. le Khédive.
Nichastadjian Frères & Cie, joailliers, rue Mouski.
Nicolaïdis A., directeur de la *Cordonnerie Française*.
Nicolaïdis Frères, propriétaires, 80, sharia Waghe-el-Birket.
Nicolai P., huissier au Tribunal mixte.
Nicolas Louis, graveur, 2, sharia Bab-el-Hadid.
Nicolaou E., boulanger, 64, sharia Waghe-el-Birket.
Nicolau P., coiffeur, rue Mouski.
Nicolucci F., expéditionnaire au Tribunal mixte.
Nicotimos B., dentiste, 4, sharia Abd-el-Aziz.
Nicour bey Charles, ingénieur, secrétaire général du Ministère des Travaux Publics, domicile à Choubrah.
Nikitaïdis Nicolas, confiserie et épicerie, sharia Mouski.
Nikolakaki Frères, vins et liqueurs, sharia Mohamed-Aly.
Nimr Dr N., médecin, sharia El-Saha (Abdin).
Nimr F., publiciste, sharia Abdin (voir journaux).
Nochos Panayotti, *Café du Louvre*, Esbékieh.
Nofal Dr Antoine, médecin, 31, rue Neuve.
Nolan (Harold M. B.), LL.B., médecin légiste pour les Tribunaux Indigènes, au Ministère de la Justice.
Norfolk (Rev. A. S.), Bt. Army Chaplain, 48, chareh Kasr-el-Aïni.
Normand J., bandagiste-orthopédiste, à côté de la *National Bank*.
Norton & Co, *The Savoy Pharmacy*, sharia Kasr-el-Nil.
Nourrisson bey, A., comptable, expert au Tribunal mixte.

Digitized by Google

Noury bey, secrétaire à la Mission Imp. Ottomane en Egypte.
Nousrat Radouan, chef-ingénieur au Gouvernorat.
Nubar Pacha Boghos, propriétaire, 12, sharia Bab-el-Hadid.
Nungovich George, administrateur et directeur général de la *George Nungovich Egyptian Hotels Cy.*, place du Théâtre.

O

Odeh Rev. Naser, direct. de *St-Mary's Schools*, Kasr-el-Doubara.
Off Dr Hussein, médecin-chimiste, au *Laboratoire Khédivial.*
Off Dr Mohamed bey, médecin, sharia Mohamed-Aly.
Ohanian A., maison K.&G. Melkonian, Tewfikieh, im. Garozzo.
Old England, magasin de nouveautés, sharia El-Faskyah.
Olimbio Domenico, menuisier, Jardin Rossetti.
Olivier bey Anatole, chef du bureau de la révision des dépenses et du personnel, au Ministère des Travaux Publics.
Olivier Gustave, secrétaire du chef-greffier du Tribunal mixte.
Ombas-Cigarette Company (The), sharia El-Saha (Abdin).
Onofrio bey Francis, sous-directeur de la Comptabilité au Ministère de l'Intérieur, domicile à Faggala, maison Sakakini.
Oordt (J. van), avocat à la Cour d'Appel, 31, sh. El-Maghraby.
Oppenheim (Baron Max), Conseiller de Légation, attaché au Consulat Gén. d'Allemagne, 9, midan El-Azhar (Bab-el-Louk).
Orenstein & Koppel, Société Anon., 24, rue Kasr-el-Nil, maison Suarès, en face de la *Bank of Egypt*, chemins de fer portatifs et fixes, tôles ondulées, scieries mécaniques, moteurs à pétrole etc. (voir annonce). Directeurs O. De Nola et Dr F. Haase.
Oriel Gérard, avocat à la Cour, haret El-Mashady, im. Chawarby.
Orosdi Back (Etablissements), Société Anonyme, négociants-importateurs, 4, sharia Gama-el-Banat.
Orowetz Nicolas, chef comptable à la Société Egyptienne de Navigation et Commerce « Thewfikieh », 7, rue Kamel.
Orsi A., représentant-commissionnaire, Jardin Rossetti.
Oscan A., chemisier, sharia Bab-el-Hadid.
Osman Effendi, secrétaire pour la correspondance étrangère et traducteur de la Mission Extraordinaire Impériale Ottomane.
Osman Mohamed, professeur à l'École Khédiviale de Droit.
Ostberg C. Belinfante, Agent Diplomatique et Consul Général de S. M. le Roi de Suède et Norvège, Ghesireh Palace Hotel.
Ott Fréd. & Cie, négociants, import.-export., agents de la maison Moore & Weinberg, de Dundee et Belfast, sharia Gama-el-Banat, (voir assurances), procureur et directeur, G. Blum.
Otto Carlo, chef d'atelier des Chemins de fer, à Boulac.

Digitized by Google

Ouahbi bey, directeur du Collège Cophte-Orthodoxe.
Oudin bey E., secrétaire-archiviste au Cabinet Khédivial.
Ounsy Dr Ibrahim, professeur à l'École de Médecine.
Ovadia Faragi & Co, cigarettes, rue Gama-el-Banat.
Oziol Paul, banque et change, 24, sharia El-Manakh (Ismaïlieh).

P

Paderni J. B., accordeur de pianos, sharia Mohamed-Aly.
Padova Giulio, associé-directeur de la maison G. Marcus & Cie.
Padova M., Léon Rolin & Co, négociants, quart. Tewfikieh, imm. Djélal, no 3, bureaux et dépôt de fer à Alexandrie et Boulac.
Pagano V., marchand-tailleur, sharia Bab-el-Hadid (v. annonce).
Paglierini T., ébéniste, sharia Abd-el-Aziz.
Pagnon F., bureau au Caire, 20, chareh El-Faskyah (Esbékieh).
Pachis T., coiffeur, sharia Asbek.
Palacci Aron, mercier, rue Neuve (Mouski).
Palacci Harari & Co, manufactures, sharia Bein-el-Nehdein.
Palacci Albert & Cie, négociants, commissionnaires, expéditions pour toutes les parties du monde, 5, sharia Khamzaoui.
Paleologos D. G., courtier, 24, sharia El-Manakh.
Palladino G., commis-greffier au Tribunal mixte.
Pallotti Adolphe, avocat, 24, sharia El-Maghraby.
Palmer (Sir Elwin), K.C.B., K.C.M.G., Gouverneur de la *National Bank of Egypt*, sharia Kasr-el-Nil (Ismaïlieh).
Panà Elie, commis à l'Agence et Consulat Général de Grèce.
Panaiotti Jean, fabricant de cigarettes, 40, rue du Téléphone.
Panajotou E. & Fils, négociants, rue de la Nouvelle Poste, no 3.
Panajotou & Toledano, asphalte, près E. Panajotou & Fils.
Panaretou Sava, épicier no 57-58, au Marché.
Pangalo Georges, avocat à la Cour d'Appel, 2, sharia Abdin.
Pansera Luigi, glacier, sharia El-Bostah.
Pantazi Elie, antiquaire, sharia Kamel, immeuble Halim.
Pantelides Dr Pantaléon, médecin, Bains Aïn-el-Sira.
Panuccio P., coiffeur, 35, sharia El-Maghraby (Ismaïlieh).
Papacostas Michel, confiserie, sharia Mousky.
Papadaki Antoine, *Pharmacie Minerve*, 9, haret El-Roueï.
Papadaki D., *Pharmacie Osmanieh*, sharia Abd-el-Aziz.
Papadopoulo Nicolas R., chef de section (Vérification) à l'Administration des Gardes-Côtes.
Papadopoulos D. Frères, négociants en tabacs et fabricants de cigarettes, 35, sharia Bein-el-Sourein.
Papadopoulos Nicolas, propriétaire de l'*Eden Palace Hotel* et de l'*Hôtel Khédivial*, 10, sharia El-Gainéneh (Esbékieh).

Digitized by Google

Papadopoulo Dr P., médecin, *Hôtel du Canal de Suez*, n° 9.
Papa J., boulanger, 38, sharia El-Dawawin.
Paparis (Rév. Archimandrite Mitrophanis), supérieur du Couvent Grec-Orthodoxe *Saint-Georges*, au Vieux-Caire.
Papas Dr Jean, médecin, 26, rue Mouski.
Papasian bey Aram, secrétaire à l'Inspectorat Général des Prisons, domicile, 15, sharia El-Madaberh (Ismaïlieh).
Papathanassiou Dr J., médecin, 1, sharia Bab-el-Sharky.
Papazian H., chemisier, sharia Boulac.
Papazian S. S., avocat, sharia El-Manakh.
Papazoglou Nicolas, photographe, sharia Clot-bey.
Pappa Cimon A., médecin à Hélouan.
Pappageorgiou G., *Samos Bar*, sharia Abd-el-Aziz.
Pappa Giovanni Garofalo, épicier, 1, rue El-Mahdy.
Pappakiriazi P., huissier au Tribunal mixte.
Pappari E., eaux gazeuses, sharia Gama-el-Ahmar.
Pappayannis N. A. & Co, cigarettes, place Esbékieh.
Pappel A., chef chimiste au Laboratoire Khédivial.
Pappis A. G, ingénieur civil, Tewfikieh, maison Sabagh, n° 14.
Pappis St. G., ingén.-agricole, Tewfikieh, maison Sabagh, n° 14.
Pappo S., chef comptable de la *Compagnie Immobilière d'Egypte*. Ismaïlieh, rond-point Suarès.
Parachimonas N., architecte-agronome, expert au Trib. mixte.
Paradiso Stela, couturière, sharia Bab-el-Hadid.
Paraskiva Edouard, avocat, 8, avenue Boulaq.
Paraskiva M. S., épicier, sharia Mohamed-Aly.
Paraschiva S. Paraschiva, épicier, sharia Abdin.
Parassyraki (Mlle), école Hellénique à Hélouan.
Parboni Attilio, entrepreneur, chareh El-Madaberh (Tewfikieh).
Pardo Carlo, à la maison Henri H. de Vries & Co.
Parissis Dr N. P., médecin de la Daïra Sanieh, rue Waghe-el-Birket, à côté de la *Pharmacie Anglo-Egyptienne*.
Parizot Louis, architecte, rue Saleh-El-Ghellal (Boulac).
Parkas N. P., chemisier, chareh El-Tourbah.
Parker Dr H., chef du Service médical des Prisons.
Parodi H., professeur de français au Lycée Khédivieh.
Parsoume Stephan, négociant-commis., boîte postale n° 322.
Parvis J., fabricant de meubles style arabe, Bazar Mourour.
Paschal & Cie (ex), Walker & Meimarachi, Ltd., Successeurs, nouveautés, agents de la maison *Christofle*, rue El-Bawaky.
Paschal Elie, eaux-gazeuses, sharia Mohamed-Aly.
Paschali Nicolas S., boulanger, 28, sharia Waghe-el-Birket.
Paschel A., expéditionnaire au Tribunal mixte.

Digitized by Google

Paschkes P., tailleur, 8,sharia El-Manakh (Ismaïlieh).
Pasquali A., commis-greffier au Tribunal mixte.
Pastour Charles Conin, au Ministère des Travaux Publics.
Paterson bey Sidney, sous-commandant de la Police du Caire.
Patouna G. J., entrepreneur, rue Housseiny (Esbékieh).
Patrice (Frère), directeur du Collège des Frères à Choubrah.
Patrigot Pierre, carrossier, 11, sharia El-Saptieh.
Patrikios D. P., fabrique de liqueurs, sharia Boulac.
Patrinò Achille, commis à la Poste Egyptienne.
Patte Jules, chef de la comptabilité à l'Agence supérieure de la Cie du Canal Maritime de Suez, 14, sharia Bab-el-Hadid.
Pauliny (Alexandre de), ingénieur en chef des travaux neufs à l'Administration des Chemins de fer.
Pavlidis Michel N., épicier, 3, rue Faggalah.
Payn J. J., superintendent of *the Eastern Telegraph Cy. Ld.*
Peacock J. S., professeur à l'École Nasrieh.
Peckitt, sous-ingénieur en chef (matériel) des Chemins de fer.
Pécout F., agent de la *Caisse Paternelle*, Bazar Mourour.
Peerless Aerated Water C^o^ (The), Boulak Sahel.
Pelekidis G. N., horloger, rue Mouski.
Pélissié du Rausas Gérard, directeur de l'École Française de droit, 25, sharia Kasr-el-Nil (Ismaïlieh).
Pelizaeus W., Consul d'Espagne, 13, sharia El-Manakh.
Penasson G., librairie-papeterie, rue El-Bawaky, propriétaire Rose Vve G. Penasson, directeur Spiro Avloniti (voir annonce).
Penton bey R.H., D.S.O., Princ. Med. Officier (El-Miralaï, A.E.).
Pepe Elio, directeur de la maison Léopold Kohn, 8, rue Neuve.
Perakis C. C., armurier, rue Neuve (Mouski).
Perdicaki J., épicier, 28, sharia Abdin.
Peristiani André G., de la maison Hornstein & Peristiani.
Pérosino Louis, menuisier, Jardin Rossetti.
Perret René, professeur à l'École Khédiviale de Droit.
Perrini Dr Achille, médecin, rue du Téléphone.
Perrot bey A., *Pharmacie Centrale du Caire*, sharia Clot-Bey.
Perry Harold Arthur, conseiller à la Cour d'Appel Indigène.
Perry Arnold H., directeur général des Villes et Bâtiments de l'État, au Ministère des Travaux Publics.
Perullo Salvatore, ingénieur, expert au Trib. mixte, 8, Faggalah.
Peteil L., horticulteur, fleuriste, Esbékieh, maison Menasce.
Pétot (Vve Auguste) & Cie, nouveautés, local ancienne Poste.
Petracchi G., inspecteur général de la Cie des Omnibus, Boulac.
Petrides Démosthène, dentiste, sharia Mouski.
Petrovich bey G., sous-directeur chargé de la direction de la comptabilité des Travaux Publics au Ministère des Finances.

Digitized by Google

Petsaly S., négociant-commissionnaire, agent maritime, Sika Guédid, n° 5 (Mouski).
Petychakis G., épicier, sharia Abd-el-Aziz.
Pezzi G. L., entrepreneur, peintre-décorateur, 18, rue Abdin.
Pezzi Hector, avocat, rue Kamel, imm. Halim.
Pfister Dr Edwin, médecin, 28, sharia El-Manakh (Ismaïlieh).
Pflugk, secrétaire du Consulat Général d'Allemagne, 18, sharia El-Hawiyaty (Ismaïlieh).
Pharmas P., avocat à la Cour d'Appel, rue Mouski.
Philibin & Ve Barrot, ferronnerie, quincaillerie, rue El-Bawaky.
Philip L. Paul, meubles et articles d'Orient, rue Kamel.
Philippe Démétrius, propriétaire, à Zeïtoun.
Philippe N. D., avocat à la Cour d'Appel, 4, rue El-Cohary.
Philippo Périclès, avocat, 4, rue El-Cohary.
Phillpotts H. S., manager *Egyptian Dredging Cy.*, r. El-Manakh.
Philipposian D., administrateur de la *Tabacs & Cigarettes Matossian* (Société Anonyme), sharia Asbek.
Philippoteaux Paul, prof. de dessin à l'École Tewfik.
Phillips Colonel H. W. (Armée Anglaise), Turf Club.
Phillips Fred. & Cie, tailors and habit makers, sh. El-Maghraby.
Phronimos Dr N., médecin-oculiste, clinique, rue Asbek.
Physsenzides Néarque, avocat, 2, chareh El-Tourbah.
Picard E., directeur des Monts-de-Piété Égypt., jardin Rossetti.
Picciotto bey L., au Crédit Foncier Egyptien.
Picciotto Curiel & Cie, manufact. et commission, Bazar Mourour.
Picciotto & Campos, courtage et commis. en valeurs et contrats.
Picciotto Oscar, avocat aux Tribunaux mixtes.
Picciotto Mayer, de la maison Picciotto & Campos.
Picciotto (Joseph de), représentant de commerce, Hamzaoui.
Piechowski Charles, accordeur de pianos, 13, sharia Abd-el-Aziz.
Pietri bey Dr L., médecin, chareh Gelal (Tewfikieh).
Pietri François, substitut au Contentieux de la Justice.
Pilavachi Cyrus G., dépôt de cordages, rue Bein-el-Sourein.
Pilidis Dr Alexandre, médecin, Caire.
Pillafort & Drouet, teinturiers, sharia El-Bawaky.
Pilogatti Paolo, entrepreneur, rue Bab-el-Hadid, m. Debbane.
Pilogatti Masanielo, entrepreneur, 18, rue Bab-el-Hadid.
Pilotto D., courtier, sharia Abd-el-Aziz.
Pilpel J., agent commissionnaire, 32, rue Mouski.
Pimbédjian J. & Co, tabac et cigarettes, Ataba-el-Khadra.
Pincherle Jacques, ancien caissier au *Crédit Foncier Egyptien.*
Pinching bey Dr H.H., directeur général des Services Sanitaires.
Pini François, domicile, 28, sharia El-Manakh.

Digitized by Google

Pini Gustave, avocat aux Tribunaux mixtes, rue Boulac.
Pinkasfeld Henry, dentiste, méd.-chir., 8, sharia El-Bawaky.
Pinto Isaac, *Salle de Vente*, sharia El-Ghainéneh, Esbékieh.
Piot bey J.-B., vétérinaire en chef des Domaines de l'Etat.
Piromaly & Battenberg, importateurs, agents particuliers des Compagnies d'assurances l'*Union Incendie* et l'*Union Vie*, sharia Gama-el-Banat (dite du Palais Mansour Pacha).
Piromaly Alexandre (voir Piromaly & Battenberg).
Pironti Alfonso, ingénieur, quartier Tewfikieh.
Pisani Baldassare, avocat, sharia Darb-el-Mahabil.
Pisani Socrate, entrepreneur, bureau Brakalis Frères.
Pissias D., denrées coloniales, rue Bein-el-Sourein.
Pistis Dionisio, droguerie et pharmacie, rue Mousky.
Pistis Dr Nicolas, médecin, 10, rue El-Bawaky.
Pistis Dr N. (Junior), à la Pharmacie Américaine, Esbékieh.
Pitelle Louis, directeur de l'Usine à Gaz et de la Station Électrique du Caire.
Pitelle Eloi, sous-directeur à l'Usine à Gaz et de la Station Électrique du Caire.
Pitidis G. & Cie, cercueils, rue El-Mazaïen (Mousky).
Platt A., officier consulaire au Consulat d'Autriche-Hongrie.
Pleimes H. O. Fritz, comptable à l'*Hôtel Bristol*.
Plessa D., marchand de cigarettes, 9, rue Waghe-el-Birket.
Plummer A. H., professeur à l'École Polytechnique.
Podinos Georges, *Restaurant de l'Abondance*, 3, rue El-Mahdy.
Poffandi Stefano, rédacteur-propriétaire du présent **Indicateur Égyptien.** Pour renseignements, insertions, réclamations et avis de toute rectification concernant l'édition de 1903, **s'adresser par Poste,** jusqu'au 1er Octobre 1902, dernier délai.
Pohoomull Brothers, chinoiseries, rue Kamel (Esbékieh).
Polacopoulo Jean, épicier, sharia El-Faggalah.
Pola J. P., épicier en gros, rue Hammam-el-Talata.
Polese Coriolano, *Restaurant La Toscana*, immeuble Matatia.
Polichronopoulo C. D., fabrique d'eau de vie, rue Gama-el-Banat.
Poli Noël, préposé aux prisons mixtes du Caire.
Politis Jean, imprimeur, Bd. Mohamed-Aly, vis-à-vis du Marché.
Pollak H, directeur du dépôt de Boulaq de M. Padova, Rolin & Co.
Pollaroli (prof. Saverio), *Royales Ecoles Italiennes*, rue Abdin.
Pollatseh Dr Jacques, médecin, rue Mouski.
Polychroniadis M., mercier, sharia Mouski.
Poppel C. & Co, commission-représentation, rue Mouski.
Porcelli Dr A., médecin, rue Abdin, imm. Zogheb.
Pourrière bey J., secrétaire général à l'Administration de la Daïra Sanieh. Domicile 49, chareh Soliman Pacha (Ismaïlieh).

Digitized by Google

Powel Félix, inspecteur du Service d'éclairage, arrosage et du balayage, au Ministère des Travaux Publics.
Pradinet A., chancelier du Consulat de Belgique, rue El-Saha.
Prampolini Pellegrino, juge au Tribunal mixte.
Prazzica & Drossos, négociants et représentants de plusieurs maisons d'Europe, 29, sharia Abd-el-Aziz.
Press A., papeterie et imprimerie, rue El-Cohary.
Press & Cie, négociants-commissionnaires, r. Khamzaoui, okelle El-Tarabischi, Boîte Postale, n° 230.
Press S., papeterie et imprimerie, 8, sharia Mouski.
Prestopino Félix, doreur, 14, sharia Emad-el-Din (Ismaïlieh).
Prestopino L., doreur de meubles, sharia Clot-Bey.
Printemps (Bureau des Grands Magasins du), près l'Opéra.
Price bey John, chef ingénieur des Services Sanitaires.
Prima Fabbrica Birra di Graz, 15, rue Bein-el-Sourein, Stern Frères, représentants pour le Caire et la Haute-Egypte.
Primi A., huissier au Tribunal mixte.
Prinsep Lt. Colonel D. G. (Armée Anglaise).
Privat G., avocat à la Cour d'Appel, 1, sharia Abdin.
Privilegiadis Stelianos, ferron., quincailler, 8, rue El-Bawaky.
Privilegiadis Th., ferronnerie, quincaillerie, rue Mouski.
Protheroe-Smith, Capt. H. B., (Armée Anglaise), Turf Club.
Proudian Thomas, doreur-passementier, rue Neuve.
Prudente C., coiffeur-parfumeur, 9, rue Waghe-el-Birket.
Prunières Casimir, président du Tribunal mixte du Caire.
Przedecki Max, manager of the *Anglo-Egyptian Cigarette Cy.*, chareh El-Saha (Abdin), à côté du Journal *Mokattam*.
Psiachi N. J., entrepreneur, rue Kamel, immeuble Halim.
Psillidis G. S., restaurateur et pension à Hélouan.
Pteris (Rév. Père Grégoire), au Patriarcat Grec-Orthodoxe.
Puccetti L., fleuriste, jardin de l'Eglise Catholique d'Ismaïlieh.
Pugliese (Mlles), couturières, 6, rue El-Bawaky.
Pugliese P., menuisier, 6, sharia El-Saha (Ismaïlieh).
Pugnaletto A., huissier au Tribunal mixte.
Purvis bey G. F. G. (El-Kaïmakam), sous-directeur général à l'Adm. des Gardes-Côtes, domicile r. Kasr-el-Nil, m. Vincent.
Putzolu Dr E. & Cie, laboratoire de chimie, 1, sharia Emad-el-Din.
Pylarino P., représentant de commerce, Jardin Rossetti.

Q

Quartier Arthur, El-Yousbachi, à la Police du Caire.
Querry Léon, 1er drogman de l'Agence et Consulat Gén. de France.

Digitized by Google

Quibell J. T., inspecteur général de la Moyenne Egypte au Service des Antiquités, Guiseh.
Quillici P., professeur à l'École Tewfik.

R

Raad A., commissionnaire, rue Eglise Catholique, Mouski.
Rachad Mahmoud bey, vice-président du Tribunal Indigène.
Rachad Mohamed, juge au Tribunal Indigène.
Rached Ahmed Pacha, propriétaire, rue Nasrieh.
Rached Ahmed, ingénieur, au Ministère des Travaux Publics.
Rachid (El-Cheik Mohamed), Imam de la Maïeh Sanieh.
Rachid Mohamed, chef-traducteur au Ministère de la Justice.
Rachid Ibrahim Pacha, à côté de la Gare, à Bab-el-Louk.
Rachid Mohamed bey, wékil de la Daïra Kassa Khédiviale.
Rachouan Moursi, commis au Ministère de l'Instruction Publique.
Racopoulos Nicolas, fabricant de mastique, 11, Gama-el-Banat.
Radouan (Abd-el-Meguid bey), chef du Parquet. Tribunal Indig.
Radwan Dr Osman, médecin de l'hôpital de Tourah.
Raffi (Hadji Mirza Mohamed), négociant, rue Neuve.
Rafik Mohamed, avocat aux Tribunaux mixtes.
Ragab Mohamed, doreur, rue Kantara-el-Dikeh.
Ragheb Daoud, avocat aux Tribunaux mixtes.
Ragheb Idris bey, propriétaire, à Hélouan.
Raimondi Jean, ingénieur aux Chemins de Fer de l'État, domicile, Tewfikieh, immeuble Djélal, n° 6.
Raissi E., associé de M. Melachrino & Co, r. Kamel, im. Halim.
Ralli Théodore, artiste peintre, sharia El-Saha (Ismaïlieh).
Ramadan Mohamed bey, à l'Administration des Chemins de fer.
Rampino P., coiffeur, sharia Waghe-el-Birket.
Ramy Jean, 15, Atfet Sidi Abd-el-Hak, près du Téléphone.
Ramzi Aly, vétérinaire à l'Administration Sanitaire.
Ramzi Hussein bey, El-Miralai, chef d'Etat-major de S. A.
Rappepor Dr Joseph, médecin, à Hélouan.
Raptakis N. D., avocat à la Cour, 35, sharia El-Maghraby.
Rasmy Mahmoud, moawen au Service de la Traite.
Rassam J., *Pharmacie du Caire*, 32, sharia Clot-bey.
Rassim Mohamed bey, juge au Tribunal mixte du Caire.
Rathle Fadlallah, expéditionnaire au Tribunal mixte.
Rathlé Amin, avocat aux Tribunaux mixtes.
Rathle Habib, avocat aux Tribunaux mixtes.
Rathle Selim, avocat, 29, sharia Abd-el-Aziz.
Ratib Ahmed, *Pharmacie Tewfikieh*, sharia Mohamed-Aly.

Digitized by Google

Ratib Mohamed, médecin de l'Hôpital de Tourah.
Rausch (Lientenant, A. H.), attaché au Consulat général d'Allemagne, 18, sharia El-Hawiyaty (Ismaïlieh).
Ravon bey Henry, au Service de l'Arpentage, à Guizeh.
Ravon Henri, attaché au secrét. français de S. A. le Khédive.
Rawitz Frères, habillements confectionnés, rue Mouski.
Rebattu Pierre, architecte, expert près le Tribunal mixte.
Reboul Hilaire, directeur du Tanzim et de la Voirie du Caire, au Ministère des Travaux Publics, Tewfikieh, im. Djélal, n° 7.
Rees David, directeur général de la *Reuter's Telegram Company Limited*, 31, sharia El-Maghraby (Ismaïlieh).
Reid & Barnard, stock and shar dealers, sharia El-Manakh.
Reiser & Binder, photographes, 24, sh. El-Manakh (Ismaïlieh).
Religieuses de Notre-Dame de la Délivrande, vouées à la garde des malades, 37, rue Zaher.
Remandas Dimitri, prof. de musique et piano, *Bazar Ismaïlia.*
Rembouli Nikita, fabrique de mastique, rue Gama-el-Banat.
Remi B., épicier, sharia El-Reweayeh.
Rennebaum J., ingénieur-architecte, 24, shareh El-Faskyah.
Repapis N. & Cie, tailleurs, 20, sharia Abdin.
Restin-Ponsin, sage-femme, 4, sharia Clot-Bey.
Rettig Christine, *Pension Rettig*, sharia Waghe-el-Birket.
Reufee P. H., directeur des Prisons de Guizeh.
Revinthi P., tapissier, chareh El-Mezaïen (Mouski).
Rey, chemisier, 24, chareh El-Faskyah (Esbékieh).
Riaz Moustapha Pacha, propriétaire, domicile à Helmieh.
Riaz Mahmoud Pacha, propriétaire, domicile à Helmieh.
Riaz Nicolas, avocat aux Tribunaux mixtes.
Ribot André, deuxième secrétaire à l'Agence et Consulat général de France, 6, sharia El-Madaberh (Ismaïlieh).
Ricci D., marbrier, haret El-Mashady (Ismaïlieh).
Richard (Dr V. H.), D. D. S., American dentist, au-dessus du *Bazar Ismaïlia*, à côté de l'*Hôtel Métropole*, 9 - 11 h. 3 - 5 h.
Richer Dr Théodore, médecin-chirurg., 29, sharia Abd-el-Aziz.
Richter Dr Daniel, médecin, 3, sharia Kamel.
Ricordi Olinto, représentant de commerce, Tewfikieh.
Rida Hassan bey, avocat près les Tribunaux Indigènes.
Rieti (V^va^ I.) & D. & F. Rieti, négociants-impor., 7, Hamzaoui.
Rifaat Ahmed bey, chef de la comptabilité à la Daïra Sanieh.
Rifat Mourad Pacha, membre permanent au Conseil Législatif.
Riffât Mohamed bey, sous-inspecteur général des Prisons.
Riffat Ibrahim bey, El-Kaimakam, aide-de-camp de S. A.
Rifky bey Dr Hassan, médecin.

Digitized by Google

Riga bey Pierre, secrétaire adjoint à la Caisse de la Dette Pub.
Rigazzi Dr Cesare, médecin, 25, sh. El-Madabergh (Tewfikieh).
Rigò Pauline, sage-femme, 12, chareh Doubreh (Tewfikieh).
Riham (Fares), Bureau of American Manufacturers, 28, sharia El-Maghraby, Calcuta Building.
Riso S. di M., farines, Jardin Rossetti, maison Brachalis.
Rittershaus Otto, agent-commissionnaire, r. El-Mezaïen (Mouski), fondé de pouvoirs W. Rittershaus.
Rittershaus Wilhelm, fondé de pouvoirs de la maison Otto Rittershaus, rue El-Mezaïen (Mouski).
Rizzo Alfred, avocat 5, midan El-Teatro.
Rizzoli A., directeur de la maison Th. Graf, 7, rue Khamzaoui.
Rizzoli Edouard, représentant de la maison A. Albertini.
Robb George, professeur d'Anglais à l'école Tewfik.
Robert bey Achille, au Service de l'Arpentage à Guizeh.
Roberts (Miss), English dress-maker, 1, sharia Kamel.
Rocca-Serra (Charles de), Conseiller Khédivial au Ministère des Finances, chareh El-Mahdy, maison Sutherland.
Rocchi S., expert en écritures, agréé par le Tribunal mixte.
Rocheman A., hôtel *Villa Victoria*, 13, sharia El-Manakh.
Rodeck P., architecte du Comité des Monuments de l'Art Arabe.
Rodinis Miltiade, épicier, au Marché.
Roditi Moussa, imprimeur, 14, haret El-Roueï.
Roghé A. & Cie, commissionnaires, rue Gama-el-Banat.
Rogers E., farm produce agency, 11, sharia Gama-Cherkess.
Rogers (Sir John G.), K. C. M. G., D. S. O., Manager of *The New Egyptian Company Ld.* and *The Soudan Development and Exploration Company Ltd.*, shareh Kasr-el-Nil.
Rolo Simon, propriétaire-banquier (voir Suarès Frères & Co).
Rolo Robert, 7, rue Emad-el-Din (voir Suarès Frères & Co).
Romand Marie, *Grand Hôtel Royal*, 3, rue Waghe-el-Birket.
Romani A., commis-greffier au Tribunal mixte.
Romano Jacques & Co, 80, sharia Waghe-el-Birket.
Romano, *Pharmacie Zaher*, sharia El-Zaher.
Ronchi G., huissier au Tribunal mixte.
Rongas P. & Co, épiciers au Marché.
Rosa A. D. & Cie, manufactures, Hammam-el-Talata.
Rosa (de), sage-femme, 8, sharia Faggalah.
Rosé Jules, avocat à la Cour d'Appel, 2, shareh El-Cohary.
Rosé Max, architecte, 48, chareh Kasr-el-Aïni.
Rosenfeld M. L., papeterie-imprimerie, 2, sharia Boulak.
Rosenzweig César, sous-chef de bureau au Secrétariat Financier du Ministère de la Guerre, rond-point Tewfikieh.

Digitized by Google

Rosenzweig Léopold, propriétaire, rond-point Tewfikieh.
Rosenthal A. & Servandi, carrossiers, à Bab-el-Louk.
Rosenthal Heinrich, représentation-commission, 10, sharia El-Khamzaoui, directeur H. Schwartz.
Ross John & C°, general marchants, shipping and forwarding agents, sharia El-Maghraby.
Rossano Frères & C°, banque et change, sharia Kasr-el-Nil.
Rossi A., peintre-artiste, 25, sharia Kasr-el-Nil.
Rossi Dr Victor Manuel, médecin, 5, midan El-Teatro.
Rossi Théophile, avocat à la Cour d'Appel, 2, haret Zogheb.
Rossetti Augustin, avocat à la Cour d'Appel, 1, rue Abdin.
Rossetti Giacomo R., comptable de la maison G. Stagni & Figli.
Rossetto Hugues, ingénieur aux Chemins de fer, Faggalah.
Rossetto Lucien, agent d'affaires, Faggalah.
Rossmore House (Pension), sharia El-Maghraby.
Rostaing A. & Cie, appareils de pesage, 24, sh. Bab-el-Hadid.
Roston Ahmad & Cie, bois de construction, Boulac.
Rostoviz bey Alexandre, propriétaire, haret El-Mashady.
Rothacker Arthur, négociant (voir Schneider & Rothacker).
Rotolo G., coiffeur, midan El-Teatro.
Rouchdy Emin, avocat, 33, sharia Abd-el-Aziz.
Rouchdy Mohamed, vétérinaire à l'Administration Sanitaire.
Rouchdy Youssef bey, à l'Administration des Chemins de fer.
Rouchdy Hussein bey, juge au Tribunal mixte.
Roule (Mme Vve), cabinet de lecture, 10, sh. El-Manakh (Ismaïlieh).
Roushias Georges K., négociant, Hammam-el-Talata.
Roux Henri, élève-chancelier au Consulat de France.
Rowlatt F. T., sub-governor of the *National Bank of Egypt*, Cairo, sharia Kasr-el-Nil, dom. Kasr-el-Doubara.
Royle Charles, conseiller à la Cour d'Appel Indig., r. El-Manakh.
Rudolph Rev. Peter, directeur du *Rudolph Home*, sh. El-Dawawin.
Rutthay (Guillaume de), avocat, sharia El-Madaberh.

S

Saadeh Dr Khalil, médecin, 7, sharia Kamel.
Saad Dr Sameh, oculiste, 6, midan, Bab-el-Khalk.
Sabbach Aref, manufactures, rue Neuve (Mouski).
Sabbagh Elias, secrétaire au Service de l'Arpentage, Guizeh.
Sabbagh Frères, Bittar & Khoury, cuirs et peaux, r. Maghraby.
Sabbaghian (Mgr. Paul), Evêque Diocésain Arméno-Catholique, n° 23, Darb-el-Gainéneh, au Patriarcat.
Sabha Joseph, *The Egyptian Salt & Soda Cy. Ltd.*, Boulac.

Digitized by Google

Sabit Saleh bey, président de la Cour d'Appel Indigène.
Sabet Aziz bey, substitut au Parquet mixte du Caire.
Sabri Abd-el-Fattah, professeur au Lycée Khédivieh.
Sabri Aly, chef ingénieur du Tanzim et de la voirie du Caire.
Sabri Abdulkerim bey, propriétaire rue El-Dawawin.
Sabri Ismaïl Pacha, s.-secrétaire d'Etat au Minist. de la Justice.
Sabry Ahmed bey, sous-inspecteur général du mouvement des Chemins de fer de l'Etat.
Sabry Moustapha, manufactures, n° 4, au rond-point du Mousky.
Sabry Saber bey, chef-ingénieur à l'Administ. gén. des Wakfs.
Sacchett F., chef du magasin du petit matériel (Chemins de fer).
Sachs & Belilos, succursale d'Alexandrie, rue El-Khidida (Neuve).
Sacroug Basile, interprète au Tribunal mixte.
Sacroug Dr Elie, médecin, 2, chareh El-Mahdy, Esbékieh.
Saddik Mohamed bey, chef du bureau de traduction de S. A.
Sadek Amine, expéditionnaire au Tribunal mixte.
Sadik (Abdel Hamid Pacha), membre du Conseil Législatif.
Sadik Ramadan (Dr Mohamed), 2me médecin du Cabinet de S.A.
Saffi Assad & Daoud, cigarettes, sharia Abd-el-Aziz.
Safouat Ibrahim, 1er maoun au Gouvernorat.
Safouat Ismaïl Pacha, membre permanent au Conseil Législatif.
Safouat Dr, médecin du Gouvernement à Hélouan-les-Bains.
Safouat Mohamed bey, avocat général aux Tribunaux Indigènes.
Safouat Mohamed, méd.-vétérinaire, sharia El-Koubry.
Safwat Moh., surveillant de la ligne Matarieh, Chemins de fer.
Safwat Mohamed bey (El-Kaimakam, A. E.).
Sager M., joaillier, sharia Mouski.
Saïdah Moussa & Co, sharia Abd-el-Aziz.
Saïd Ahmed bey, au Ministère des Travaux Publics.
Sakakini Habib, propriétaire, 11, charia El-Faggalah.
Sakellari N. Brothers, cigarettes, midan El-Teatro.
Salama Joseph, huissier au Tribunal mixte.
Salama Michaïl, chef du bureau financier à la Police du Caire.
Salamos (Joseph de), El-Sagh-Colagh., inspecteur à la Police.
Saleh Chaoul Moussa, manufactures, 65, rue Mouski.
Saleh bey Michel, chef de bureau au Min. des Travaux Publics.
Salem & Habib, joailliers, rue Neuve (Mouski).
Salem Mohamed bey, avocat, sharia Mohamed-Aly.
Salem Mohamed, *Pharmacie de la Patrie*, 36, r. Cheikh-Rehan.
Salhani G., manufactures, 34, sharia Mouski.
Salhani M. Ragheb, soieries et manufactures, 13, rue Neuve.
Salhani Dimitri & Ibrahim, marchands tailleurs, 27, Mouski.
Salibi Dr Elias J., méd.-oculiste, 14, rue Bein-el-Sourein.

Digitized by Google

Saltelli F., peintre-artiste, sharia Mohamed-Aly.
Samara Frères, vins et liqueurs, à Darb-el-Bourdaby.
Sami Amin bey, directeur de l'école de Nasrieh.
Sami Dr Osman, médecin des écoles du Gouvernement.
Samir Ahmed, professeur d'arabe à l'école Tewfik.
Sampaolo G., professeur, expert-comptable au Tribunal mixte, secrétaire de la *Società del Risotto*, rond-point Suarès.
Samuelli Joseph, pharmacie *Normale*, 35, rue El-Faggalah.
Samuelson & Fils, dépôt de meubles, sharia El-Ghainéneh.
Samuelson A., huissier au Tribunal mixte.
Sande e Castro (Antonio Paes de), juge au Tribunal mixte.
Sandwith Dr F. M , médecin, prof. à l'École de Médecine, clinique, sharia Kasr-el-Nil, domicile à Kasr-el-Doubara.
Sanguinetti & Tedeschi, commission., 19, rue Mezaïen (Mouski).
Santamaria J. A., architecte, expert au Tribunal mixte.
Santamaria Antoine, profes. de dessin à l'École Polytechnique.
Santamaria (Mlle Anna), professeur à l'École Sanieh.
Santamaria Romani, entrepreneur, Faggalah.
Santarnecchi Dr V., médecin-oculiste, 3, rue El-Ashee (Abdin).
Santi Aristide et Paul, restaurateurs, au Jardin de l'Esbékieh.
Santini G., commis-greffier au Tribunal mixte.
Sanua D. & Cie, négociants, 10, sh. El-Madabegh (Tewfikieh).
Sanua M., associé de la maison Bersi Brothers & Co, Khamzaoui.
Sapriel A. & Figli, banquiers, 25, sharia Kars-el-Nil.
Sapriel Albert, avocat, 1, haret Zogheb.
Sapriel I. M. & Fils, banquiers, sharia Kasr-el-Nil.
Sarafian K., pharmacien, 30, sharia Bein-el-Sourein.
Saridaki Basile, coiffeur, 22, sharia El-Manakh.
Saridis D., bijoutier, rue Kamel, imm. Halim.
Saroit (Abdel-Khalek bey), magistrat, inspecteur au Comité de surveillance judiciaire au Ministère de la Justice.
Sarpakis P. J., étude légale, sharia El-Saptieh, près du Caracol.
Sarpakis S. & Cie, papier à cigarettes, rue Gama-el-Banat.
Sarris P. & J. Pappachristos, pâtissiers, rue Clot-Bey.
Sarruf Y., publiciste, sharia Abdin (voir journaux).
Sarry N. Th., architecte, Tewfikieh, Caire.
Sasso Alphonso, coiffeur, immeuble ancienne Poste.
Sasso Vincent, secrétaire du Parquet au Tribunal mixte.
Sauer F. J., sellier et carrossier, rue Abdin.
Sault Louis, confiserie et pâtisserie, sharia El-Manakh.
Savignoni Dr Edouard, médecin, 7, rue Bab-el-Bakri.
Savoyen Pierre, chef du Contentieux au *Crédit Foncier Egypt.*
Sayba (Miss Aneesa), méd.-chirurgien, Abdin, im. Salem Pacha.

Digitized by Google

Scarpa Emile A., architecte de la maison W. Hamilton & C°, expert au Tribunal mixte, domicile Choubrah.
Scassy Pierre, secrétaire de Légation à l'Agence et Consulat Général de Grèce, rond-point Suarès, au-dessus du *Club Risotto*.
Scemtob Vita & Cie, manufactures et soieries, sharia Mouski.
Schaar Julien Ch., avocat à la Cour, 34, sharia Kasr-el-Nil.
Schaefer Dr H., attaché au Service du Musée.
Schaeuffele Gustave, ingénieur, directeur des bâtiments du Caire, au Ministère des Travaux Publics.
Schébounine Alexis, vice-consul de Russie, 2, sh. El-Maghraby.
Schemeil Dr Edouard, médecin des Chemins de fer (District du Caire et des Ateliers de Boulac), 15, sharia El-Faggalah.
Schemeil Marius, sous-directeur de la comptabilité centrale des Chemins de fer de l'État.
Schemeil Dr S., médecin, Tewfikieh, immeuble Djélal, n° 2.
Scheuber Adam, Docteur en médecine, spécialiste pour les maladies de la peau, sharia El-Ghainéneh, maison Duc de Sutherland, au Nord du Jardin de l'Esbékieh.
Schiffer Ch., meubles style arabe, rue Waghe-el-Birket.
Schilizzi Georges, directeur de la *Société du Parc de Matarieh*.
Schinà N. C., boulanger, Bazar Mourour.
Schisa J., buanderie anglaise, Tewfikieh.
Schiza Jean & Cie, denrées coloniales, Hammam-el-Talata.
Schlotmann C., inspec. vétérinaire de la Daïra Sanieh, r. Borsa.
Schmid F., propriétaire de l'*Hôtel Pension Suisse*, 10, sharia El-Ghainéneh, en face de la porte nord du Jardin de l'Esbékieh.
Schmidt Dr W. A., professeur de chimie à l'École de Médecine.
Schmidt Otto & Cie, négociants, succursale d'Alexandrie.
Schneider & Rothacker, négociants, 11, sharia Bein-el-Sourein.
Schreiber G. F., secrétaire particulier du Président de l'Administration des Chemins de fer de l'Etat.
Schüller F., brasserie *Bavaria*, 3, chareh El-Faskyah.
Schütz (Dr Charles Baron von), méd.-oculiste, 10, r. El-Bawaky.
Schutz Jules, négociant, 4, sharia Bab-el-Hadid (voir assuran.).
Schutz Georges, négociant, matériaux de construction, 4, sharia. Bab-el-Hadid (voir assurances).
Schvarz Mayer, horloger, rue Mouski.
Schwartz H., direct. de la maison H. Rosenthal, 10, Khamzaoui.
Schwarzbach Dr B. B., médecin Pension Tewfick.
Sciabbat Is., caissier à la *Bank of Egypt Ld.*, 17, rue Kasr-el-Nil.
Sciamà Elie, propriét. de la *Pharmacie Américaine*, Esbékieh.
Sciortino Emmanuel, LL. D., avocat à la Cour, 5, r. El-Bawaky.
Sciortino Pio, Pro-Consul de S. M. Britannique.

Digitized by Google

Scott Kenneth Dr M., oculiste, sharia El-Manakh.
Sebeo Youssef & Frères, négociants, rue Neuve (Mouski).
Sebton David, courtier, sharia Kasr-el-Nil.
Sedefkian, photographe, n° 7, entrée Bazar Mourour.
Sedky Mohamed, juge au Tribunal Indigène.
Sednaoui A. & Co, négociants, Khamzaoui.
Sednaoui Georges, Caisse de la Dette Publique, Caire.
Sednaoui Khalil, avocat, 5, rue El-Bawaky.
Sednaoui S. & S., négociants en nouveautés, articles de lainage, soiries, blanc, mercerie et meubles, 40, sharia Mouski.
Seeger Albert, négociant, commission, import., 11, chareh Bein-el-Sourein (voir assurances), directeur Hermann Hornstein.
Seffer Alfred, négociant-commis., maison Nasra, Faggalah.
Segré Mario, représentant de commerce, jardin Rossetti.
Seidemann A., négociant, 6, rue Neuve (Mouski).
Seiler Dr Auguste, médecin, 8, rue El-Bawaky.
Selavo, jardinier en chef de la ville du Caire.
Selvadjian K. E., horlogerie-bijouterie, phonographes, Mouski.
Semeika Wacif, magistrat, inspecteur au Comité de surveillance judiciaire, au Ministère de la Justice.
Semidei bey H., rédacteur au Minist. des Affaires Etrangères.
Semri bey, chef du Service agricole des Domaines de l'Etat.
Serionne (comte Charles de), agent supérieur en Egypte de la Cie Universelle du Canal Maritime de Suez, 14, Bab-el-Hadid.
Serour Mohamed bey, sous-directeur général des Wakfs.
Sesti Silvio, chapelier, sharia Kasr-el-Nil, rond-point Suarès.
Setian Ohanes, direc. de l'Ecole Armén., 20, Darb-el-Ghainéneh.
Setton Frères & Cie, agents de valeurs, 4, place du Théâtre.
Setton, Alfred & Cie, négociants, rue Neuve (Mouski).
Sewage Transport Cy. Limited (Cairo), 29, sharia Abd-el-Aziz.
Sfer bey Abdallah, directeur du Service de la Sûreté, au Ministère de l'Intérieur, dom. sharia Abbassieh, m. Bittar.
Sfer (Mgr. Goubraïl), Vicaire-patriarcal Maronite, à Choubrah.
Sfer Michel, chef écrivain au Service pour la répression de la traite, Ministère de l'Intérieur.
Shakerley H. E., au Ministère des Travaux Publics (2me Cercle).
Shakoor Milhem bey, secrétaire arabe du Sirdar
Shukra Néghib, avocat, 29, sharia Abd-el-Aziz.
Shalch bey T. A., inspecteur au Ministère de l'Intérieur.
Sharman A. H., directeur au *Lycée Khédivieh*, Darb-el-Gamamiz.
Shawarby Mohamed Pacha, membre du Conseil Législatif.
Sheldon Amos M., inspecteur des Trib. indig. (Ministère Justice).
Sherman & Co, import merchants & agents, Jardin Rossetti.

Digitized by Google

Shore Joseph, manager of the *Peerless Aerated Water Cy.*
Sicluna G., ferronnerie-quincaillerie, 6, rue El-Bawaky.
Sidarouss Sésostris, 1er attaché au Service du Conseiller Judiciaire, au Ministère de la Justice.
Sideri C. Frères, denrées coloniales, rue Bein-el-Sourein.
Sideris C., École Hellénique, 41, sharia Clot-Bey.
Sideris G. N., épicier, sharia Clot-Bey.
Sideri Hélène, couturière, 10, sharia Moukattam.
Sidki Mohamed bey, au Ministère des Travaux Publics.
Sidki Osman, inspecteur des travaux aux Prisons.
Sidki (Salem Mahmoud bey), avocat à la Cour d'Appel mixte.
Sidnaoui Michel, avocat aux Tribunaux mixtes.
Siemens & Halske, Bureau technique, Le Caire, agents généraux Orenstein & Koppel, Soc. Anon., 24, sharia Kasr-el-Nil, maison Suarès, en face de la *Bank of Egypt*, dynamos-moteurs, appareils et machines électriques de tout genre (v. annonce).
Siganos B. J., fabricant d'eaux gazeuses, rue Bab-el-Hadid.
Siganos Emmanuel, *Café Memphis*, place Esbékieh.
Sigelbum S., relieur, sharia Abd-el-Aziz.
Sigrist F., négociant, rue Mouski (voir assurances).
Silvagni C. V., ingénieur-architecte, 6, sharia El-Saptieh.
Silvan (Ve Jules), *Salle de Ventes Française*, rue El-Ghainénch.
Silvera A. & Cie, agents de change, rue Hamzaoui.
Silvera Isacco S., négociant, rue Neuve (Mouski).
Simaïka Abdallah, à l'Administration des Chemins de Fer.
Simaïka bey Marcus, chef adjoint au Service commercial à l'Administration des Chemins de fer de l'État.
Sima (Mme), pension, 5, sharia El-Maghraby.
Simcich A., *Boulangerie Européenne*, haret El-Roueï.
Simian Eugène, commis-greffier au Tribunal mixte.
Simon A., menuisier, chareh El-Faggalah.
Simonds H. E., Boulac Road (voir Kienzle's Bakery).
Simonds H. & G., Ld., Brewers, agent for Egypt, John B. Caffari.
Sims Henry, prof. d'Anglais au *Lycée National Hellénique.*
Sinadinò Ambroise, propriétaire, 15, sh. El-Manakh (Ismaïlieh).
Sinigaglia Alessandro G., marbrier, Tewfikieh.
Sion Jacques, 80, sharia Waghe-el-Birket.
Sirri Abdelrahman, molahiz des Prisons de Guizeh.
Sirri J., peintre-décorateur, 81, sharia Mohamed-Aly.
Sirry Moustapha bey, sous-gouverneur du Caire.
Sivrissarian & Aznavorian, manufactures, 13, rue Neuve.
Skalieris M., confiserie et bar, rue ancienne Zaptieh.
Skill H., au Service de l'Arpentage, Guizeh.

Digitized by Google

Skouffos E., avocat à la Cour, Esbékieh, maison Menasce.
Skynder A. H., ingénieur-architecte, sharia El-Manakh.
Smatt Nicolas, tailleur, sharia El-Madaberh (Ismaïlieh).
Smith J. H., Matarieh, Caire.
Smith Monteith, inspecteur au Ministère de l'Intérieur.
Smith (Miss M. A.), American Mission, haret-El-Sakkaeen.
Smithar R. R., professeur d'anglais à l'école Tewfik.
Smyrniudi E. J., commission., rue Eglise Catholique, Mouski.
Snow Wm., agent de la maison Thos. Cook & Son *(Eyypt)* Ld., 6, sharia Kamel, Domicile imm. Sakakini, Ghamra.
Société Anonyme « Le Khédive », cigarettes égyptiennes, vis-à-vis le Splendid-Bar, immeuble Halim Pacha, rue Kamel. — Alexandrie, Palais de l'ancienne Bourse. — Paris 19, r. Auber.
Sofio Charles, courtier, à la maison Clément Suarès & Cie.
Sokouti Hussein, attaché au bureau Turc, Cabinet Khédivial.
Soliman Ahmed, ingénieur du Tanzim à Hélouan.
Somekh S., direct. de l'Ecole de l'Alliance Israélite, Gama-el-Banat.
Sorbier Pierre, sous-chef de bureau, rédacteur au Ministère des Affaires Etrangères.
Sormani (Comte Alex.), moawin au Cabinet Khédivial.
Sornaga G., commis à la Poste Egyptienne.
Sornaga S., agent de la *Imperial Insurance Cy. Ld., Fire (1803)*, directeur au bureau Rostovitz bey, r. El-Mashady (Ismaïlieh).
Sornaga & Misrahi, négociants-commissionnaires, haret El-Mashady, derrière le British Head Quarters (Ismaïlieh).
Sossidi Frères, manufacture de tabacs et cigarettes, fabrique rue Gama-el-Banat, magasin de vente, rue Kamel, im. Halim.
Souaya J. & Cie, pharmaciens, 3, midan El-Khasnadar.
Soubhani Joseph, drogman du vice-consulat de Danemark.
Soubhi Dr Saleh bey, médecin, 28, sharia El-Manakh.
Soubhy Hafiz bey, pensionnaire de l'Etat.
Soubhy Saleh bey, ingénieur en chef des Télégraphes Egypt.
Soudan Development & Exploration Cy. Ltd., sharia Kasr-el-Nil.
Soufani Ahmed bey, vice-président du Conseil Législatif.
Souhami Nessim, curiosités, Khan-Khalil.
Soupk Mohamed A., coiffeur, 10, chareh El-Faskyah.
Souraty Abdallah, chef de bureau au 1er Cercle des Irrigations.
Sourour (Ahmed Zeki), avocat aux Tribunaux mixtes.
Sourour Mohamed, avocat aux Tribunaux mixtes.
Soussa J., chirurgien-dentiste, 4, chareh El-Cohary.
Soussa Nicolas, négociant, sharia El-Manakh (Ismaïlieh).
Soussa Nicolas Brothers, cigarettes, 1, rue Kamel.
Soussa Dr Tewfik, médecin, 4, shareh El-Cohary.

Digitized by Google

Souter, ingénieur aux Domaines de l'État.
Spagnoli Paul, asphalte, rue Saptieh à Choubrah.
Sparkes bey W. S. (El-Miralaï, Armée Egyptienne).
Spathis N., fabricant d'eaux gazeuses, grand dépôt de vins et spiritueux des 1res marques, 8, sharia El-Ghainéneh.
Spears (Miss. Mary), sous-directrice de l'Ecole Abbas, Boulac.
Speceropoulos Frères, *New-Bar* et *Splendid Bar*, pl. du Théâtre.
Speceropoulos Démétrius & Georges (v. Speceropoulos Frères).
Speidel Frederic, sharia Kamel, square Halim.
Spellanzon Dr Auguste, médecin, 8, rue Dubreh, (Tewfikieh).
Speyer Dr Carl, médecin, sharia El-Saha.
Spiliotis G., antiquaire, rue Kamel, Esbékieh.
Spiridon N., pharmacie et droguerie, 44, rue Waghe-el-Birket.
Spiro Jean, épicier, au Marché.
Spiro J. G. & Cie, couleurs et machines à coudre, rue El-Bawaky.
Spong (Major Dr C. S.), D.S.O., médecin en chef des Chemins de fer de l'État, sharia Kasr-el-Nil.
Spreafico A., selleries, sharia Kasr-el-Nil.
Springer Rudolf, directeur du *Grand Hôtel Hélouan* et de l'*Hôtel-des-Bains*, à Hélouan.
Spring-Rice Cecil A., commis.-direct. à la Caisse de la Dette Pub.
Squarenina Max, associé de la maison A. Mayer & Co, Mouski.
Stack L. O. Fitz M., (El-Bimbashi, Armée Egyptienne).
Stagni G. & Figli, grands dépôts de bois de construction, 6, sharia Boulak, représentant Giacomo Mendel.
Staïcopoulos Constantin, avocat à la Cour, 33, sharia Abd-el-Aziz.
Stallaki Georges & Cie, cordonniers, rue Mouski.
Stamatakis Sp., huissier au Tribunal mixte.
Stamati H. Giovanni, boucher, au Marché.
Stamatiou Frères, épiciers, sharia El-Sabtieh.
Stamm A. L. Fils, horticulteurs-fleuristes, rue Kamel.
Stanchen Dr Leopold, à la *Savoy Pharmacy*, sharia Kasr-el-Nil.
Staraselski A., tailleur, sharia Kasr-el-Nil.
Stasinopoulos Dr P., médecin, place du Théâtre, maison Zogheb.
Stavri Georges, épicier, au Marché.
Stavrinos Ant. G., cuirs et peaux, Hammam-el-Talata.
Stein L., sellier et carrossier, 20, sharia Abdin.
Stein S., maison de confection, 47, rue Mouski (voir annonce).
Steinauer Max E., chez W. Hamilton & Co, 25, rue Kasr-el-Nil.
Stelianopoulos & Tzendos, vins et liqueurs, rue Abd-el-Aziz.
Stemberg Bernard, broderies, sharia El-Manakh.
Stent Friderick, ingén., chef de bureau aux Réservoirs, M. T. P.
Stent F. Warburton, 11, sharia El-Madabegh (Tewfikieh).

Digitized by Google

Stéphan Artin bey, chef du bureau de traduction au Ministère des Affaires Etrangères.
Stéphan G. Stéphan & C°, commission-représent., 1, rue Abdin.
Stephens Samuel, employé à la maison T. Cook & Son, à Boulak.
Stephenson & C°, *English & American Drug Stores*, Opera Square.
Stepski Doliwa (Jules de), vice-consul I. & R. d'Autriche-Hongrie.
Stern Frères, négociants, 15, r. Bein-el-Sourein, téléphone n° 262 en ville, maison à Alexandrie (v. assurances et dépôts de bière).
Stern Gustave, horloger-bijoutier, rue El-Mezaïen (Mouski).
Stern J. & Fils, tailleurs, rue Mouski.
Stern Leo, associé résident de la maison Stern Frères, domicile: boulevard de l'Abassieh, Téléphone n° 58, Clot-Bey.
Sterzing Otto, agent du *Norddeutscher Lloyd*, négociant, 3, sharia Taher, vis-à-vis du Téâtre Khédivial (v. assurances).
Stewart A. B., professeur au Collège d'Agriculture.
Stewart J.W., R.P., chez W. Hamilton & C°, 25, rue Kasr-el-Nil.
Strens (Julien de), rédacteur au Ministère des Finances.
Strigelli A., huissier au Tribunal mixte.
Stross Adolphe, commission, importation, expédition, transits (voir assurances), sharia Mouski. Directeur Max Stross.
Stross Br., négociants, importation-exportation, associé résident Rudolf Stross, à côté de l'église Catholique du Mouski.
Stross Max, fondé de pouvoirs et direct. de la maison A. Stross.
Stross Rudolf, associé de la maison Stross Br., dom. Tewfikieh.
Stuart M. V., au Service de l'Arpentage, Guizeh.
Suarès Frères & C°, banquiers, 7, rue Emad-el-Din (Ismaïlieh).
Suarès Félix, domicile, 9, sharia Emad-el-Din (Ismaïlieh).
Suarès Raphaël, banquier (voir Suarès Frères & C°).
Suarès Clément & C°, agents de change, 24, sharia Kasr-el-Nil.
Suarès Ed. & Cie, banque et commission, sharia Mouski.
Suarès Moïse, 3, rue Taher, vis-à-vis du Théâtre Khédivial.
Suria Pietro, directeur de la maison Giovanni Marucco.
Süssmann G., opticien-horloger, rue Mouski et rue Kamel.
Svoboda Franz, commis à la Caisse de la Dette Publique.
Svoboda Victor, sellier-carrossier, sharia El-Saha.
Swanson William, inspecteur au Ministère de l'Instruct. Pub.
Swift Harry, professeur au Lycée Khédivieh.
Symmers Dr W. St. C., professeur à l'école de Médecine.
Sinodinòs Luccas, *Hôtel-Pyramides*, sharia Clot-Bey.
Synnéphias Dr Théodore M., médecin, 3, sharia Taher.
Syret J. H., coiffeur-parfumeur, rue Waghe-el-Birket.
Szilassy (G. de), Secrétaire de Légation à l'Agence Diplomatique d'Autriche-Hongrie.

Digitized by Google

T

Taamy & Cie, nouveautés, 31, sharia Mouski.
Tabacs & Cigarettes Matossian (Société Anonyme), direction et dépôt, rue Asbek, Téléphone n° 322 (voir annonce).
Tacawi Saleh B., traducteur à l'Egyptian Dredging Cy., Daher.
Taccola J., expéditionnaire au Tribunal mixte.
Tadros bey Bassili, conseiller à la Cour d'Appel Indigène.
Tadros Hanna, caissier à la Cour d'Appel Indigène.
Tadros Sélim, *Bazar Égyptien,* 8, sharia El-Bawaky.
Tadros S., bijoutier, rue Mouski.
Tadros Sidhom, chaussures, rue Mouski.
Tadros Zaki, pharmacien, 7, sharia El-Faggalah.
Taher Dr Mohamed, attaché au Service médical des prisons.
Takla Gabriel Bechara, propriétaire du journal *Al-Ahram* (Les Pyramides), sharia El-Saha (Ismaïlieh).
Talaat Ahmed, juge au Tribunal indigène.
Talamas bey G., direct. de la comptabilité centr. aux Finances.
Talamas bey S., directeur des pensions au Minis. des Finances.
Talbot (Major-General, Hon. R. A. J.), C.B., Commandant en chef de l'Armée d'occupation, Kasr-el-Doubara.
Tambachi Dim., matériaux de construction, Tewfikieh.
Tamba Joseph, traducteur au Ministère des Finances.
També Nassri, manufactures, à Boulac.
Tamin A., articles de ménage, près du Marché.
Tantaoui Ibrahim, écrivain au Rabbinat du Caire.
Taouil Gourgui Saad, traducteur au Gouvernorat.
Tapié Charles, directeur-propriétaire du Journal *Le Petit Egyptien,* sharia Kasr-El-Nil, en face de l'*Anglo-Egyptian Bank.*
Tassapoulos N., produits de Turquie, 18, Seka Ghedida.
Tatry L., prop. de l'*Hôtel de Russie,* 80, rue Waghe-el-Birket.
Tavernier (Maurice de), chancelier au Consulat d'Espagne.
Tawil Michel, avocat, immeuble ancienne Poste.
Tayer Dr Eli, médecin, Caire.
Technique (Bureau) et de Copies, r. Manakh, im. Banque Ottomane.
Tedeschi Fortunato, propriétaire, à Hélouan.
Tedeschi Léon, nouveautés, rue Mouski.
Teinturerie Centrale, midan El-Teatro, près l'Opéra.
Tempeggiadis Ch. D., *Café de l'Opéra,* imm. Matatia.
Tenze Ferdinand, brasserie, rue El-Bawaky.
Terzis C., café et bar, sharia Abd-el-Aziz.
Testoud Charles, directeur de l'École Khédiviale de Droit.
Tewfik Ahmed, inspecteur au Service de l'Arpentage, Guizeh.

Digitized by Google

Tewfik S. Elias, *Pharmacie Hippocrate*, rue Mohamed-Aly.
Tewfik (El-Lewa, Mohamed Pacha), 1er écuyer de S. A.
Teymour Ahmed Pacha, propriétaire, rue Khamzaoui.
The Anglo-Egyptian Forwarding Cy., sh. Boulac, direc. M. Erba.
The Economical Stores, proprietor J. B. Caffari, Esbékieh, n° 68.
Thémelis Aristide, épicier, au Marché.
Theocaridis D., fabricant de cigarettes, avenue Boulac.
Théodorakis C. & Cie, produits de Turquie, 15, rue Khamzaoui.
Théodoridis Georges, confiseur, sharia Abdin.
Théologis Démétrius, avocat, rue du Téléphone, n° 17.
Thermoyannis N. J., avocat, sharia Kasr-el-Nil (Ismaïlieh).
Thewfik Mohamed Pacha, pensionnaire de l'État.
Thomas bey Nicolas, avocat, 5, sharia Borsah.
Thompson (Miss A. Y.), American Mission, Kubessi School.
Thubron & Co, the Nile engine works, Boulac.
Thubron E. B., (voir Thubron & Co), Kasr-el-Doubara.
Thurneyssen Pacha (El-Lewa, Fréderic), second écuyer de S. A.
Tigrane Pacha Abro, propriétaire, 6, sharia Bab-el-Hadid.
Tinkel Alexander, secrétaire du *Club Khédivial*, 22, r. El-Manakh.
Tisserand Céline, Institution Française, 15, sh. Bab-el-Hadid.
Tivoli Henri, commis à la Cie des Eaux du Caire.
Toller Dr S. G., professeur à l'École de Médecine.
Tomich Carolina, propriétaire, 32, sharia El-Manakh.
Tommasi V., expéditionnaire au Tribunal mixte.
Tonin Dr Romano, médecin, directeur de l'Institut Antirabique, de la Société de Bienfaisance Italienne, Tewfikieh.
Tonti Melozi, *Hôtel Pension Tewfik*, 27, sharia El-Maghraby.
Tonti Pietro, entrepreneur, sharia El-Maghraby.
Topalian Kervork & Fils, manufactures, Khamzaoui.
Torta J., chef du service de la comptabilité à la Société Anonyme des Tramways du Caire.
Toscani (Chev. Edoardo), Consul d'Italie, 12, sh. El-Madaberh,
Tottenham P., au Ministère des Travaux Publics (2me Cercle).
Tourneron L., ingénieur à la Daïra Sanieh.
Tourtoulis bey Dr Michel, médecin, 2, sharia Bab-el-Sharky.
Toussoun (S. A. le Prince Djemil Pacha), dom. Kasr-el-Doubara.
Toussoun (S. A. le Prince Gamil Pacha), Kasr-el-Doubara.
Traboulsi Michel, avocat, 1, haret Zogheb.
Track Adib, avocat aux Tribunaux mixtes.
Tramoni Dr A. S., médecin, sharia El-Madabegh (Tewfikieh).
Tramoni J. B., avocat à la Cour, 24, sharia Kasr-el-Nil.
Trauttenberg (Baron Constantin de), Envoyé Extraordinaire et Ministre Plénipotentiaire, Conseiller intime, Commissaire-Directeur de la Caisse de la Dette Publique.

Digitized by Google

Tréhaki A., entrepreneur, bureau technique, imm. de S. A. le Prince Halim Pacha, sharia Boulac.
Treves S., habillements confectionnés, rue ancienne Zaptieh.
Trevithick F. H., ingénieur en chef de la traction à l'Administration des Chemins de fer, 7, rue Emad-el-Din.
Triandafyllides A., négociant en tabacs, manufacture de cigarettes égypt., pl. Ataba-el-Khadra, en face le Tribunal mixte.
Triandafilidis Constantin, boulanger, sharia Clot-Bey.
Triandafilidis Frères & Cie, épiciers, 33, sharia El-Faggalah.
Triandafilidis Jean, boulanger, sharia El-Faggalah.
Triandafilu N. Frères, négociants, sharia Gama-el-Banat.
Tricomiti Ch., gérant responsable du journal *Le Progrès*.
Trinchiera F., menuisier, sharia El-Saha.
Tringidès Jean C., boucher, sharia El-Shawadlyeh (Mouski).
Trinks H., c/o *Anglo Egyptian Cigarette Cy.*, sh. El-Saha (Abdin).
Tritoni Romolo, vice-consul d'Italie, 12, sharia El-Madaberh.
Trombetta Paolo, professeur à l'école des Arts et Métiers.
Tsakis Gerasimo, dépôt de vins, sharia El-Mahdy.
Tsamis Dr Jean, médecin, spécialiste maladies des voies génito-urinaires syphitrones et de la peau, 1, sharia Bab-el-Sharky.
Tsardinis Th., épicier, chareh El-Faskyah.
Tsimojanni Th., café-bar, sharia Abbassieh.
Tsiroyanni Frères, agents d'affaires, sharia Mouski.
Tsomacos J., fabrique de mastique, 101, sharia Mohamed-Aly.
Tuck (Somerville Pinkney), juge au Tribunal mixte du Caire, domicile à Zeïtoun.
Tuck (Madame et Mademoiselle), domicile à Zeïtoun.
Tugini (Comm. Salvatore), Ministre Plénipotentiaire et Envoyé Extraordinaire, Agent Diplomatique et Consul Général d'Italie, 3, sharia El-Manakh (Ismaïlieh).
Turkish Regie Export Cy., Limited & Reduced (The), sharia El-Manakh, Agent pour l'Egypte John G. Jacovidis.

U

Uhle Edouard, bronzeur, 148, sharia Mohamed-Aly.
Ulivi E., expéditionnaire au Tribunal mixte.
Ungwar Max, sharia Bab-el-Hadid, maison Debbane.
Unsworth Dr Noel, à l'Adm. des Services Sanitaires.
Urbahn Dr Karl, médecin, à Hélouan.

V

Vaast J., directeur technique de la *New Egyptian Company Ld.*, sharia Kasr-el-Nil, immeuble Granato.

Digitized by Google

Vafiadis Theodoro & C°, fabricants de cigarettes, exportateurs, 10, sharia Bab-el-Hadid (voir annonce).
Vafiadis D. A., maison d'importation, pl. du Théâtre, m. Zogheb.
Vaillant bey A., inspecteur au Ministère des Finances.
Valensin David, architecte, sharia Kasr-el-Nil (Ismaïlieh).
Valavani Georges, *Pharmacie Nationale*, sharia Mouski.
Valle bey Gabriel, directeur de la Poste Egyptienne.
Valliram Brothers, Indian-Egyptian Bazar, rue Kamel.
Valsamis Dr Em., médecin, 4, chareh El-Mahdy.
Vamvakiro Georges, épicier, rue Waghe-el-Birket.
Vanbaer L. J. C., graveur sur métaux, rue Mouski.
Van der Hecht, ingénieur, chef du Service de la traction à la Société Anonyme des Tramways du Caire.
Van Dyck E. A., professeur au Lycée Khédivieh.
Vannini Adolphe, syndic au Tribunal mixte, maison Djélal, n° 7.
Varellà Frères, bar, à Hélouan-les-Bains.
Varonoff Dr Serge, médecin, immeuble Matatia.
Varsami K. & Cie, *Bar Louxor*, sharia Mohamed-Aly.
Vartanian H., maison K. & G. Melkonian.
Varuti J., marbrier, dépôt haret El-Haddarah (Abdin).
Vasilli C., boulanger, sharia Abd-el-Aziz.
Vassilachi N. C., denrées coloniales, rue Bein-el-Sourein.
Vassallo E., ingénieur (district du Caire) des Chemins de fer.
Vassallo G. B., dépôt de serrurerie et quincaillerie, rue Mouski.
Vassallo François, de la maison G. B. Vassallo, rue Mouski.
Vassiliadis G. G., boucher, au Marché.
Vassilopoulo Ch., lumière incandescente, 7, place Esbékieh.
Vavoulis Miltiade, ingénieur, Caire.
Vayssié G., directeur génér. de tout l'Orient de l'Agence Havas.
Vazquez y Lopez Amor (Dr Antonio), juge au Tribunal mixte.
Vegnios Dimitri, *Tannerie Russe*, à Bab-el-Eyoun.
Vegnios Frères, cuirs et peaux, rue Bein-el-Nehdein (Mouski).
Velics-Lászòfalva (Louis de), Envoyé Extraordinaire et Ministre Plénipotentiaire d'Autriche-Hongrie, chareh Soliman Pacha, maison ci-devant Sir Elwin Palmer, près *Savoy Hotel*.
Veloudakis C., restaurant, 10, sharia El-Ghainéné.
Veneti Basile, avocat, 7, sharia Bab-el-Bahri (Esbékieh).
Venieris M., photographe, 80, sharia Waghe-el-Birket.
Ventre Pacha F., ingénieur en chef de la Daïra Sanieh.
Ventura G., dépôt de marbres, sharia Bab-el-Hadid.
Ventura I. G. & Cie, commissionnaires, sharia Gama-el-Banat.
Verchère de Reffye P., Consul suppléant de France.
Veronesi Antoine, propriétaire, 65, rue Mouski.

Digitized by Google

Veronesi Egizio, au Ministère des Travaux Publics.
Verschoyle J. K., inspecteur général des Irrigations dans la Haute-Egypte, au Ministère des Travaux Publics.
Veruzzo Elie, débit de vins et liqueurs, Bab-el-Louk.
Vescia S., à la maison F. Galetti & Figli, 14, rue Hôtel du Nil.
Vianny P., commissionnaire, 7, sbaria Bab-el-Bahri, Esbékieh.
Vicini A. & C°, négociants-commissionnaires, Société en commandite, Jardin Rossetti, immeuble Parvis.
Vidanges du Caire (Cie de transport des) 29, B^d Abd-el-Aziz.
Vidal Léon, agent-bibliothécaire à l'Institut Egyptien.
Vidal A., sage-femme, rue Mouski.
Viglas & C°, cigarettes, 1, chareh El-Faskyah (Esbékieh).
Vignocchi Médard, au Crédit Foncier Egyptien.
Vignol M. & C°, matériaux de construction, sharia Zaher.
Vignopoulo & Cie, lumière incandescente, 3, chareh El-Mahdy.
Viligiardi Conrad, avocat à la Cour d'Appel, maison Matatia.
Villebois (Jonkheer P.J.F.M. van der Does de), Agent Politique et Consul Général des Pays-Bas, Kasr-el-Doubara.
Villforth G. A., sharia Kasr-el-Nil (Ismaïlieh).
Villiers-Stuart, au Minist. des Finances, m. Sakakini, El-Dahit.
Vincon Albert, représentant de comm., 28, sharia El-Manakh.
Vitali Edouard, avocat à la Cour, imm. Matatia.
Vitali M. & C°, curiosités, 8, rue Kamel.
Viterbo Armando, courtier en valeur, 8, sharia El-Ghainéneh.
Viterbo Raphaël & Cie, négociants, sharia Mouski (v. assur.).
Vivante Edmondo, représentant de commerce, rue Kasr-el-Nil.
Vivante N., négociant-import., 15, Hart-el-Sciscini (Mouski).
Vivante P., commission et représentation, sharia Kasr-el-Nil.
Vlachos A. B., coiffeur, parfumerie, sharia Mouski.
Vlachos Dr Constantin, médecin, 4, rue El-Meza"en (Mouski).
Vlachos Démétrius, épicier, Hammam-el-Talata.
Vlandi N. & Cie, épiciers, au Marché, n° 104.
Vlasto Etienne P. & Lietto Ascher, gérants du dépôt des huiles de la *Kafr-el-Zayat Cotton Company Ltd.*, rue Bein-el-Sourein.
Vogel Wilhelm, associé de la m. Kortenhaus & Hammerstein.
Vo"las Dr Naoum P., médecin oculiste, 1, sharia Abdin.
Volterra Constantin, *Restaurant d'Alexandrie,* Esbékieh.
Vondas Spiridion, assistant chirurgien, masseur et pédicure, place de l'Opéra, au-dessus du *Printemps*, Téléphone, n° 208.
Vranàs Georges, fruitier, rue ancienne Zaptieh.
Vries (Henri H. de) & Cie, maison de banque et de commission, sharia El-Manakh (Ismaïlieh), près du Club Khédivial.
Vulgari Stiliano D., boucher, au Marché.

Digitized by Google

W

Wafa Ibrahim bey, négociant, Caire.
Waguihe Ibrahim, secrétaire du Comité de Surveillance Judic.
Wahba Attiah, secrét. de l'Admin. indigène des Chemins de fer.
Wahbi Hassan, attaché au bureau Arabe, Cabinet Khédivial.
Wahby Mohamed, au Ministère des Affaires Etrangères.
Wahby Moustapha, inspecteur au Ministère de l'Intérieur.
Wahiche Sisso & Cie, manufactures, rue Neuve (Mouski).
Waïss bey Arthur, chef de bureau au *Crédit Foncier Egyptien.*
Wakfs de Helmieh (Admin. des), 11, ch. El-Tourkah El-Charky.
Walberg bey Dzierzanowski, chef du bureau européen au Ministère de l'Instruction Publique.
Walker & Meimarachi, Limited *(The Egyptian Supply Stores)*, Army Contractors, 5, sharia El-Bawaky.
Walker John, négociant, rue Kamel, imm. Halim.
Walker G., manager of the Walker & Meimarachi, Limited.
Waller (Dr Robert Edward), dentiste, square Halim.
Wallfisch Geza, agent général pour l'Egypte de *The Mutual Life*, 15, sharia El-Madaberh (Ismaïlieh).
Wallich J. D., sous-inspecteur gén. des Télégraphes Egyptiens.
Ward, correspondant du *Times* au Caire.
Warda Khalil, chef du Parquet, Tribunaux indigènes.
Warnoch Dr John, directeur de l'Hospice des Aliénés, Abassieh.
Wasfi Hassan, ingénieur en chef au 1er Cercle des Irrigations.
Wassiamull Assoomull, articles d'Orient, rue Kamel.
Watson bey J. K., D. S. O., Ass. Adj. General, Egyptian Army.
Watson F., caissier à l'Agence Supérieure de la Cie du Canal.
Watson (Frank Pears), au Ministère des Travaux Publics.
Watson (Rev. A.), D.D , American Mission, 4, rue El-Miliguy.
Watson William & Co, sharia Kamel.
Webb A., directeur general des Réservoirs.
Webb G. A. C. (El-Bimbashi, Armée Egyptienne).
Weckel Emil, propriétaire du *Mena House Hotel*, aux Pyramides.
Wedemann (Révérend E.), Pasteur de l'Eglise Allemande de la Communion Evangélique et Directeur de l'Ecole Allemande du Caire, 19, sharia El-Maghraby (Ismaïlieh).
Weiller (Rév. Père Joseph), administrateur général de la maison d'acclimatation de la Mission de l'Afrique Centrale, à Ghézireh.
Weinrich K., coiffeur, sharia Kasr-el-Nil.
Welden Lewen B., au Service de l'Arpentage, Guizeh.

Digitized by Google

Wermer Dr J., médecin et chirurgien, directeur de l'Etablissement Hydrothérapeutic à Karlsbad (Autriche), spécialiste en Massage, Electricité, Consultations : 3 à 5 h. Le Caire.
Werner R., associé de la maison Kortenhaus & Hammerstein.
West Adamson, ingén. des Chemins de fer (Matériel et Traction).
Westropp Capt. R. W., à la *Daïra Sanieh Cy. Ltd.*
Wettstein H., vins de Palestine, rue Darb-el-Mahabil.
Wieland Jacques, à la Caisse de la Dette Publique.
Wild Auguste, directeur du *Savoy Hotel,* sharia Kasr-el-Nil.
Wild (Miss), sous-directrice de l'Ecole des filles *Sanieh,* Nasrieh.
Wildt Dr Herman, médecin, jardin Rossetti, maison Parvis.
Wilhelm Julius, vice-consul d'Allemagne en retraite, Koubbeh.
Wilkinson Ernest, 15, sharia El-Faggalah.
Wilkinson Norman, inspecteur en chef au Service de la Traite.
Willcocks William, C. M. G., managing director of *The Daira Sanieh Company Ld.,* sharia Kasr-el-Nil (Ismaïlieh).
Williams Arthur, directeur de la Douane du Caire.
Willmore John Selder, conseiller à la Cour d'Appel indigène.
Wilson A. A., M. R. C. V. S., Sanitary Department, Cairo.
Wingate Pacha (Major General Sir F. R.), K. C. B., K. C. M. G., D.S.O., A.D.C., Sirdar of the Egyptian Army, Governor General of the Sudan (Sirdariat).
Wohlwend Ludwig, associé de la maison R. Kuster & Co.
Wolf Cohn, habillements confectionnés, rue Mouski.
Wolffi Alexandre, propriétaire, rue El-Madabegh (Tewfikieh).
Wolff Maurice, commission agent, sous-agent de la *Paternelle,* Cie d'Assurances contre l'incendie, square du Hammam.
Wolhowich Manuel, tapissier-décorateur, 73, sharia Clot-Bey.
Wood & Wolff, commission agents, square du Hammam.
Woods William, chef de service à l'Imprimerie Nationale.
Worms & Co, the « *Shell* » Transport & Tranding, sharia El-Manakh (Ismaïlieh). Agent
Wrexham Lager Beer Cy., Ld. (The), dépôt, 68, sharia Waghe-el-Birket, Agent John B. Caffari.

X

Xantos A. C., boulanger, 26, sharia El-Shawadlieh.
Xenachi Constantin, associé de la maison Bersi Brothers & Cie.
Xenachi Zaccaria G., épicier, avenue Boulac.
Xenos (Denis et Mme), dentistes, sharia Mouski.
Xouris Anastase, propriétaire, négociant, Abbassieh.
Xyllas, rue Bein-el-Sourein (voir Marangos & Xyllas).

Digitized by Google

Y

Yannulis & Skiadas, dépôt de vins et liqueurs, Esbékieh.
Yawar Mohamed bey, Officier d'État-Major au service de S. A.
Yawer Moustapha Pacha, propriétaire à Boulac.
Yazbek Antoine, avocat aux Tribunaux mixtes.
Yazgy Selim, professeur de traduction au Lycée Khédivieh.
Yeghen Daoud Fathi Pacha, à Daudia.
Yeghen Ibrahim Pacha, près la Citadelle.
Yehia (Cheikh), Cadi du Grand Mehkémeh du Caire.
Yehya Ibrahim bey, Conseiller à la Cour d'Appel Indigène.
Young J. W. A., professeur au Lycée Khédivieh.
Yousmandelli Constantin, épicier, Hart-el-Noussara.
Youssef Aziz, avocat, 4, sharia Abd-el-Aziz.
Yousri Hussein bey, secrétaire général de l'Assemblée Générale.
Yousri Dr H., médecin, 96, sharia Mohamed-Ali.
Youssef Nakhla bey, membre permanent au Conseil Législatif.

Z

Zabeth Joseph N., ferronnerie-quincaillerie, 4, Khamzaoui.
Zacaria Dr Mohamed, oculiste, 11, sharia El-Bawaky.
Zaccos Antoine, avocat, 1, sharia Bab-el-Sharky.
Zacharia G. G., librairie, sharia Kamel.
Zacher Nicolas G., commissionnaire, 30, sharia Bein-el-Sourein.
Zaffiri Ch. G., fabricant de cigarettes, rue Mouski.
Zaffrani, Annigoni & Gandolfi, entrepreneurs des travaux publics, 14, sharia Emad-El-Din (Ismaïlieh).
Zaffrani F., entrepreneur, rue du Téléphone, près de l'Opéra.
Zagdoun Frères, banquiers, sharia Kasr-el-Nil.
Zaghikian Pierre, professeur de français à l'école Tewfik.
Zaghloul Saad bey, conseiller à la Cour d'Appel indigène.
Zagoràs Dr Fotinos, médecin, 24, chareh El-Faskyah.
Zahr Atiah, chargé de la police du Palais Khédivial.
Zaidan George, rédacteur du journal *Al-Hilal*, 57, r. Faggalah.
Zaïmis P., boulanger, sharia Abdin.
Zaiwar Dr Radwan, médecin des Écoles du Gouvernement.
Zaky Dr Moustafa, médecin, 96, sharia Mohamed-Aly.
Zalzal Dr Nahoum, médecin, 4, chareh El-Faggalah.
Zanachi G. & X. Coutsoudakis, *Hôtel de la Couronne*, 30, sharia Whaghe-el-Birket, en face de l'Hôtel Royal.
Zannaniri Hanna, mandataire, 29, sharia Abd-el-Aziz.

Digitized by Google

Zannaniri Issa & Cie, négociants, Khamzaoui.
Zannaniri Jean, marchand-tailleur, 25, Mouski.
Zanelli C., boucher, au Marché.
Zannis G. & M. Nicolaou, pharmaciens, rue Gama-el-Banat.
Zaphiropoulo E., *Patisserie Le Sphinx*, rue Kamel, im. Halim.
Zaphiropoulo Panago, *Café Universel*, maison Matatia.
Zarb A, coiffeur, 11, chareh El-Faggalah.
Zarb bey Jean H., architecte à l'Administ. des Chemins de fer.
Zarb Joseph, à l'École Khédiviale d'Arts et Métiers.
Zariffa Naguib, reporter du Journal *Le Progrès*, Faggalah.
Zarzour J. & Co, 1, rue Abdin, immeuble Bittar.
Zayat Dr E., médecin, sharia Kamel.
Zayour Joseph, expert en écritures et gravures près les Tribunaux Mixtes et Indigènes, 1, rue Abdin, imm. Bittar.
Zéhéri Elias, au Ministère des Trav. Pub. (Service graphique).
Zéhéri N., directeur de la maison E. J. Fleurent, rue Kamel.
Zehnder Jacob, boucher, rue ancienne Zaptieh et au Marché.
Zeïd (El-Cheikh Mohamed), prof. à l'École Khédiviale de Droit.
Zeind bey Aziz R., directeur du Journal *Al-Mahroussa*.
Zéki Ahmed Pacha, El-Ferik, aide-de-camp en chef de S. A.
Zéki Ahmed bey, directeur des contrib. directes aux Finances.
Zéki Mohamed Pacha, propriétaire, quartier Ismaïlieh.
Zéki Aly bey, juge au Tribunal Indigène de 1re instance.
Zéki Mohamed bey, directeur des bureaux arabes à la Justice.
Zeki Ahmed bey, chef de bureau à la Présidence du Conseil.
Zéki Saleh, s.-chef de bureau au Ministère des Affaires Etrang.
Zenie Alphonse, avocat, 31, sharia El-Maghraby.
Ziadi Mohamed, sous-directeur des Prisons de Tourah.
Zià Youssouf Pacha, El-Lewa, 1er aide-de-camp de S. A.
Zigadà E., ingénieur au Minist. des Travaux Pub. (2me Cercle).
Zigadàs Nicolas, négociant, conserves alimentaires et liqueurs, etc.. sharia Kamel, près de la maison Thomas Cook & Son.
Zigliara, expéditionnaire au Tribunal mixte.
Zinutti L., dépôt de vins, ancienne rue de la Zaptieh.
Ziouar Ahmed bey, conseiller à la Cour d'Appel indigène.
Zirafa R., couturière, 13, sharia El-Bawaky.
Zitterer François, secrétaire de 1re classe, au Consulat I. et R. d'Autriche-Hongrie, 11, chareh Doubreh (Tewfikieh).
Zivanaki J. G. & Cie, papeterie et imprimerie, sharia El-Bawaky.
Zivy César, fabricant de bijouterie et horlogerie, sharia Kamel, immeuble Halim (voir annonce).
Zivy J., commissionnaire, 3, sharia Taher.
Zogheb (Comte Antoine de), Agent et Consul Général de Danemark, sharia Kasr-el-Nil (Ismaïlieh).

Digitized by Google

Zograbian D. & Cie, quincaillers, 35, rue Neuve (Mouski).
Zografachi Socrate, vente de café, chareh El-Cohary.
Zohni Ahmed bey, directeur de l'école Polytechnique.
Zohrab Pacha (Sir Edward), K.C.M.G., C.B., s.-secrétaire d'Etat au Ministère de la Guerre et de la Marine, Kasr-el-Doubara.
Zohrab B., tapissier en meubles, sharia Bab-el-Hadid.
Zohrab Kosroff, avocat, 39, sharia Abdin.
Zorpanos Dr Leon, médecin, 26, rue Mouski.
Zoucas John, ingénieur, entrepreneur, sharia Boulac.
Zoucas & Levy, fabrique d'étoffes, sharia Boulac.
Zoucas P., ingénieur, au Ministère des Travaux Publics.
Zoulficar Saïd bey, 1er maître des cérémonies de S. A.
Zoulficar Aly bey, conseiller à la Cour d'Appel Indigène.
Zouli & Co, photographes, sharia El-Bawaky.
Zuhri Mohamed Pacha (El-Lewa, A. E.).
Zuridis Périclès, propriétaire, haret El-Mashady (Ismaïlieh).
Zuro C. J. entrepreneur de travaux publics, Tewfikieh.

L'insertion des adresses commerciales d'une ligne est tout-à-fait gratuite.

Le prix du volume est payable à la livraison.

Les annonces sont payables d'avance.

Les quittances des Annonces pour être valables, doivent être revêtues de la signature du Propriétaire de l'Indicateur.

POUR ABONNEMENTS, INSERTIONS ET AVIS

de toute rectification à l'Édition de 1903

S'adresser par POSTE

jusqu'au 1er Octobre 1902 dernier délai,

à STEFANO G. POFFANDI

Rédacteur-Propriétaire de L'INDICATEUR ÉGYPTIEN

à ALEXANDRIE.

Digitized by Google

Telegraphic address: VAFIADIS, Cairo.

Theodoro Vafiadis & Co

Manufacturers

—— : OF : ——

HIGH CLASS Egyptian Cigarettes

CAIRO (Egypt)

ESTABLISHED 1870

DEPOTS:

LONDON : 19, Basinghall Street.
CALCUTTA : 4, Dalhousie Square.
BOMBAY : 20, Esplanade Road, Fort.
RANGOON : 72, Merchant Street.

PRICE LIST AND ALL PARTICULARS ON APPLICATION.

Digitized by Google

DAVIES BR

Continental Hotel Buildings,

CAIRO.

Buying Office Ch

HIGH CLASS TAILORING

Lounge Suits. Frock Coats.
Dress and Smoking Suits.
RAINPROOF OVERCOATS.

BREECHES.

LINEN AND KHAKI SUITS,
WELL SHRUNK FLANNELL SUITS.

Sole Agents in Egypt for the

"BECTIVE" BOOTS and SHOES.

MARCHING BOOTS. TENNIS SHOES
LADIES' and MEN'S COURT SHOES.

HATS, HELMETS and CAPS

LATEST DESIGNS IN TIES.

LADIES' SHIRTS and BLOUSES.

LADIES' TAILOR-MADE COSTUMES.
LADIES' UNDERCLOTHING.

SHIRTS, COLLARS and GLOVES.

STUDS, LINKS and TIE CLIPS.

SHIRTS and BLOUSES MADE TO MEASURE.

All Goods kept in Stock are of the

Best British Manufacture.

Digitized by Google

RYAN & Co.

Cherif Pasha Street,

ALEXANDRIA.

eapside, **LONDON.**

UNSHRINKABLE UNDERCLOTHING.

Vests and Pants in Wool, Silk and Wool,
Gauze and Balbriggan.

FLANNEL AND OXFORD SHIRTS.

PYJAMAS.

CASHMERE AND THREAD SOCKS.

CHOLERA BELTS. SHOOTING STOCKINGS.

Sole authorized Agents in Egypt for

CELLULAR GOODS.

BRACES, HANDKERCHIEFS, MUFFLERS.
TENNIS GOODS, FOOTBALLS, STICKS.

BAGS, TRUNKS and VALISES.

RUGS and SHAWLS.

HOUSEHOLD LINEN.

SHEETS, TOWELS, DUSTERS.
TABLE CLOTHS and SERVIETTES.

VINOLIA SOAP and PERFUMERY.

RIBBONS and BELTINGS.

SUNSHADES and UMBRELLAS.

Special attention paid to

ORDERS SENT BY POST.

Digitized by Google

R. KUSTER & Co

Le Caire et Alexandrie

GRANDS DÉPOTS DE MATÉRIAUX DE CONSTRUCTIONS:

Fers Marchands

POUTRELLES, CORNIÈRES FERS A U, & A T.

TOLES EN FER, ACIER, GALVANISÉES ET ONDULÉES.

Fontes, Aciers, Plomb, Cuivre, Étain, Zinc, Antimoine

TUYAUX EN FER, FONTE, PLOMB ET CUIVRE.

Boulons Rivets, Pointes de Paris, Vis, Tirefonds.

MACHINES-OUTILS

Pompes, Forges, Enclumes, Courroies

APPAREILS SANITAIRES ET ROBINETTERIE.

HUILES DIVERSES POUR GRAISSAGE ET PEINTURE, AMIANTE, BOURRAGES.

CIMENTS, PLATRE, CHAUX HYDRAULIQUE.

Tuiles, Carreaux, Briques Réfractaires.

etc., etc., etc.

CHEMINS DE FER PORTATIFS, LOCOMOTIVES, WAGONS.

Constructions Métalliques

CHARPENTES, PONTS.

ENGRAIS CHIMIQUES

ASSURANCES

INCENDIE, TRANSPORTS, ACCIDENTS.

Digitized by Google

VILLE D'ALEXANDRIE[1]

Gouvernorat d'Alexandrie

Rue Ras-el-Tin.

S. E. Dr Mahmoud Pacha Sidky, Gouverneur.
Mohamed Moheb bey, sous-gouverneur.
D. Beneducci, secrétaire.
Mohammed Attia, interprète français.
Rafail Morghos, chef de la comptabilité.
Ahmed Abdel Munaem, chef de la correspondance arabe.
Radouan Fehmy, chef de la correspondance turque.
Mohamed Ghanem, caissier.
Ahmed Rouchdi, 1er délégué.
Elias Malhamé, délégué.
Mohammed Faïek, »
Ahmed Khaïry, »
Saleh Faouzi, »

SERVICE DE LA SURETÉ.

N.N....., chef du service de la sûreté.
Pierre G. Hashim, chef du bureau des crimes.
Pierre Lahoud, sous-chef » »
Jean Aïrut, chef du bureau des règlements.
El-Yousbashi, Arthur Kelham, chef du Service du Trafic.
» Angelo Franzi, chef de la brigade des detectives.
N.N....., préposé au bureau des antécédents.

BIENS LIBRES DE L'ÉTAT.

Mikaïl bey Charubin, directeur.
Hassan Fehmy, ingénieur.

Administration des Douanes Egyptiennes.

DIRECTION GÉNÉRALE.

Arthur Chitty bey, Directeur Général.
Joseph Michalla bey, sous-directeur général.
Hassan Mazloum bey, secrétaire particulier du Directeur Gén[l].

(1) Voir à la fin du volume, les Changements et Annotations survenus pendant l'impression de L'INDICATEUR.

Digitized by Google

Joseph Randone, chef de la statistique.
Wahbe Ibrahim, chef du secrétariat.
Jacques Tinghir, chef de la comptabilité.
Fathalla Soussa, chef de la division des Tarifs et Estimation.

INSPECTEURS DE LA DIRECTION GÉNÉRALE.

Ch. W. Strickland.
Michel Ayoub bey.
Osman Fehmy bey.
Ahmet Abdelkhalek.
Bassiouni Zeki.

DOUANE D'ALEXANDRIE.

W. Perceval Chataway, Directeur local.
Ahmet Abani bey, inspecteur.
Moussa Naghi, »
Boutros Wassef, bach-kateb.
Vassili Séméka, chef du bureau du manifeste.

Mamours.

Gabriel Salhani.
Alex. Goldstein.
Mahmoud Rassim.
C. Weedon.
C. Rowlatt.
Mohamed Gammal.
M. Gheriani.
H. A. Rickards (au bureau des passagers).
C. S. Randall, inspecteur des quais.

SERVICE D'ESTIMATION.

Section A.

Angelo Valle, contrôleur.
Joseph Waïss, — M. Madwar, — Mahmoud Chahata, — Ibrahim Montassar, — Joseph Riso Levi, estimateurs.

Section B.

J. Chalom, contrôleur.
Vinc. Stivala,— K. Gévaïrgian,— W. B. Trelawny, estimateurs.

Section C.

John A. Tarrell, contrôleur
Elias Youssef, — Mahmoud Ratib, — G. Nacouz, estimateurs.

DOUANE D'EXPORTATION.

Kalil Hamdy bey Hamada, directeur.
Alexandre Macardiche, mamour.
Aly Fahmy, »

Digitized by Google

DÉPARTEMENT DES TABACS.

Selim Michalla bey, directeur.
Ildo Vascotto, mamour.
Salib Attieh, bach-kateb.
Raphaël Maksoud, inspecteur.

DOUANE DE PORT-SAÏD.

Thomas Bent, directeur local.
Rizk Sidhoum, mamour.
Khalil Chaftar, estimateur.

DOUANE DE SUEZ.

E. de C. Wilton bey, directeur local.
Choucri Chidiac, secrétaire-inspecteur.
Setna Sourabtji, estimateur.

DOUANE DE DAMIETTE.

N. Maksoud, directeur local.

DOUANE DU CAIRE.

Rue Saptieh (Immeuble de la Société des Entrepôts) près de la Station.

Arthur Williams, directeur.

Administration des Gardes-Côtes.

BUREAU CENTRAL AU CAIRE.

Rue El-Kassed.

El-Miralai, G. G. Hunter bey, Directeur général.
El-Kaimakam, G. F. G. Purvis bey, sous-directeur général.
Jean Kahil, chef du Contentieux.
Alexandre Bichara bey, contrôleur de la comptabilité.
Mikhaïl Bedawi, bach-kateb.
El-Sagh-Colaghassi, F. W. B. Sandwith.
Pascal Bavastro, chef de section, Comptabilité Européenne.
B. Borman, » » Bureau Européen.
N. R. Papadopoulo, » » Vérification.

El-Kaimak., E. C. Hogg bey, late R.N., controller Marine Service.
El-Bimbashi, R. E. Sheehan, staff inspector.
» A. von Dumreicher, inspecteur de la H^te^-Egypte.
Major R. Pringle, directeur des magasins.
El-Sagh-Colaghassi, C. Palmer.

DISTRICTS.

El-Bimbashi, C. L. Snow, directeur du Canal et de la mer Rouge.
El-Yousbashi, Ragab Ramadan, commandant à Alexandrie.

Digitized by Google

El-Yousbashi,	D. Birch,	commandant	à Shefakhana.
El-Yousbashi,	H. Pardo,	»	à Ramleh.
El-Sagh-Colagh.,	J. Gregory,	»	à Damiette.
»	Mahmoud Ziwar,	»	à Menzaleh.
El-Yousbashi,	G. Morice,	»	à Ismaïlia.
El-Sagh-Colagh.,	R. M. Reynolds,	»	à Port-Saïd.
El-Yousbashi,	L. Wirth,	»	à Suez.
El-Sagh-Colagh.,	Ibrahim Sami,	»	à Kosseïr.
»	R. de Brockdorff,	»	à la H^te-Egypte.
El-Yousbashi,	A. Ben Amar,	»	au Caire.
El-Sagh-Colagh.,	Mohamed Aly,	»	à Rosette.
El-Mul-Awal,	Ahmed Shaheen,	»	à Zagazig.
El-Mul-Tani,	Mustapha Bayoumi,	»	à Tantah.
El-Sagh-Colagh.,	F. Stagni,	»	à Western Distr.

SERVICE DE LA MARINE — ALEXANDRIE.

El-Bimbashi,	Hassan Ebady, staff inspector.	
El-Sagh-Colagh.,	M. Potts, O. C. Alexandria Harbour.	
El-Yousbashi,	Moustapha Mourad,	H.H.C. "*Deeb-El-Bahr*" and "*Neseem*".
El-Sagh-Colagh.,	C. Curven,	H.H.C. "*Noor el Bahr*".
»	Augustus Yeilding,	H.H.C. "*Abbas*".
El-Yousbashi,	Mohamed Neguib,	H.H.C. "*Zareef*".
»	Mohamed Moustapha,	H.H.C. "*Uarda*".

Administration des Ports et Phares Egyptiens et Direction du Port d'Alexandrie.

à l'Arsenal d'Alexandrie.

Rear Admiral, R. M. Blomfield, R.N., Contrôleur Général des Ports et Phares et Contrôleur du Port d'Alexandrie.

Comm. Herbert Gedge, R. N., sous-contrôleur général des Ports et Phares.

W.R. Grafton bey, Ingén. en chef et Surintendant des Magasins.

Socrates Spiro bey, Directeur des services.

Youssef Levi, chef de bureau.

PORT-SAÏD.

Frederick Dixon bey, Directeur du bureau des Phares.

A. Ashton, ingénieur du Phare.

Jacob Shakib, sous-chef de bureau.

SUEZ.

John Falconer, Directeur du bureau du Port et des Phares.

Gabriel Abdel-Malek, sous-chef de bureau.

Digitized by Google

BATEAU « AÏDA ».

Hon. Miralai, J. Murray bey, commandant.
G. Herbert, sous-commandant.
D. Clough, 1er officier.

PORT D'ALEXANDRIE.

El-Miralai Ahmed Bakri bey, chef de la Capitainerie du Port.
F. Caruana, inspecteur des Revenus.
F. Borg Ruggier, surveillant du Matériel Flottant.
G. Gauci, inspecteur de la Police.
N. Famolaro, officier en chef d'abordage.
C. Arbanitopoulo, officier de la Station des Signaux de Kom-el-Nadoura.

BUREAU DE L'INGÉNIEUR DU PORT D'ALEXANDRIE.

B. Malaval, ingénieur.
E. D. Pereira, chef de bureau.
C. Quistas, aide-ingénieur.
A. Ozretich, »

Administration des Postes Egyptiennes.

DIRECTION GÉNÉRALE.

S. E. Youssef Saba Pacha, Directeur général.
A. Peake bey, sous-directeur général.
H. Barrière bey, chef de divison.
Louis Nani bey, » »
A. Mabardi bey, » »
A. Fux, » »

DIRECTIONS LOCALES.

Gabriel Valle bey, directeur local, au Caire.
César Musso, chef du mouvement, »
Ettore Lucas, directeur local, à Alexandrie.
G. Mancantelli, chef du mouvement, »
G. Georges Giordano, directeur local, à Port-Saïd.
César Giordano, directeur local, à Suez.

Conseil Sanitaire, Maritime et Quarantenaire d'Egypte.

1, Rue ancienne Bourse (Immeuble St. Mark).

Dr Marc Armand Ruffer, Président.
Dr Jean Roger, Inspecteur Général.
Dr E. Gotschlich, Délégué Egyptien.
W. Littlewood, Délégué Egyptien.

Digitized by Google

Baron von Humboldt-Dachroeden, Délégué d'Allemagne.
Arthur D. Alban, » d'Angleterre.
Dr F. Szarvasy, » d'Autriche-Hongrie.
Dr E. Bérard, » de Belgique.
Dr P. Trekaki, » de Danemark.
S. E. le Dr Duca Pacha, » de l'Empire Ottoman.
A. Spagnolo, » d'Espagne.
Gauthier, » de France.
Dr G. Philippidis, » de Grèce.
Dr A. Torella, » d'Italie.
Dr P. Demech, » des Pays-Bas.
Dr G. Massa, » du Portugal.
A. Ivanoff, » de Russie.
Dr E. Kartulis, » de Suède et Norvège.

MÉDECINS SANITAIRES.

Dr C. W. A. Goebel, d'Allemagne.
Dr A. Morrison, d'Angleterre.
Dr A. Osborne, d'Autriche-Hongrie.
Dr H. Legrand, de France.
Dr F. Cogniard, de Russie.

ADMINISTRATION CENTRALE.

Georges Zananiri bey, secrétaire général.
Th. de A. Avierino, chef-comptable.
Ep. de A. Avierino, comptable.
L. de A. Avierino, chef-commis du secrétariat et économe.
A. Agnati, chef-commis, contrôleur des comptes.

OFFICE QUARANTENAIRE DE SUEZ *(Port-Tewfick)*.

Dr H. Attfield, directeur, médecin en chef.
Dr R. Briend, médecin sanitaire.
Dr J. Batko, » »
Dr Olper, » »
Dr F. Vay, » »
N. Damaskine, » »
Mlle C. Bonté Sheldon Amos, docteur.
Robert A. Hicks, chef-commis, — F. Intonti, vétérinaire.

STATION SANITAIRE DES SOURCES DE MOÏSE.

Dr M. Crendiropoulo, directeur.

OFFICE QUARANTENAIRE DU PORT-VIEUX A ALEXANDRIE.

Dr Burlazzi bey, directeur.
Ch. Landi, chef-commis, — Bernard Soucail, vétérinaire.

Digitized by Google

OFFICE QUARANTENAIRE DE PORT-SAÏD.

Dr V. Belleli, directeur.

G. Lombardo, chef-commis, — H. Kadri, vétérinaire.

CAMPEMENT QUARANTENAIRE DE TOR.

Dr C. N. Zachariadis bey, directeur, — J. Alby, chef-commis.

Dr Aly Sallam, délégué du Conseil Quarantenaire au Hedjaz.

Dr A. E. Gaetanos, directeur de l'office de Damiette.

Dr J. Fronista, directeur du Service Quarantenaire de Rosette.

Dr T. C. Contos, directeur de l'office de Kosseïr.

Aly Haïdar, vétérinaire de l'office de Kosseïr.

Dr Loutfallah Sami, directeur de l'office de Suakin.

Saleh Hechmat, chef du Poste Quarantenaire d'Ismaïlia.

Municipalité d'Alexandrie.

MEMBRES DE DROIT.

S. E. le Gouverneur de la Ville, Président, ou son remplaçant, le Comm. J. G. Chakour bey, Directeur Gén. de la Municipalité.

Jean Bernt Borchgrevink, Procureur Général à la Cour d'Appel mixte, ou son substitut.

Arthur Chitty bey, Directeur Général des Douanes Egyptiennes, ou son remplaçant.

Mohamed bey Saïd, chef du Parquet près le Tribunal Indigène d'Alexandrie, ou son substitut.

Dr J. Schiess bey, méd. en chef de l'hôpital du Gouvernement.

R. Williams, inspecteur du 3me Cercle des Irrigations.

MEMBRES NOMMÉS PAR LE GOUVERNEMENT.

Aly bey Hussein. — Ahmed bey Eyoub.
Mansour bey Youssef. — Saleh El-Heddéni.
Abdel Moneïm bey El-Dalil. — Oscar Rothacker.
Hassan bey Mohsen.

MEMBRES ÉLUS PAR LE COLLÈGE ÉLECTORAL.

Em. A. Benachi. — Périclès Glymenopoulos.
Me Albert Padoa bey. — Sidney Carver.
Dr Gustave Valensin. — Luigi Stagni.

MEMBRES ÉLUS PAR LES EXPORTATEURS.

Ambroise A. Ralli, Vice-Président de la Commission Municipale.
Paul Fenderl. — Louis Escoffier.

MEMBRES ÉLUS PAR LES IMPORTATEURS.

Frédéric Ott. — François Diab. — Emmanuel Stross.

MEMBRES ÉLUS PAR LES PROPRIÉTAIRES.

Soliman bey El-Abani. — Alfred de Menasce.

Digitized by Google

DÉLÉGATION MUNICIPALE.

Le Directeur Général, Joseph G. Chakour bey, Président.
Ambroise A. Ralli, vice-président.
Soliman bey El-Abani, membre. Mansour bey Youssef, membre.
Mohamed bey Saïd, » Frédéric Ott, »
Em. Benachi, »
Emm. Stross et L. Escoffier, membres suppléants.

COMITÉ DU MUSÉE ET DE LA BIBLIOTHÈQUE.

G. Maspero, Directeur Général des Musées Egyptiens et du service des fouilles, Président honoraire.
Hassan bey Mohsen, président.
Alfred de Menasee, membre. Aly bey Hussein, membre.
François Diab, » P. Glymenopoulos, »
Dr Giuseppe Botti, conservateur du Musée.
Victor Nourrisson, bibliothécaire.

SECRÉTAIRES.

G. Norsa, secrétaire financier.
Ismaïl Sedky, secrétaire administratif.

DIRECTION DES SERVICES TECHNIQUES.

Léopold Dietrich bey, Ingénieur en chef, Directeur.
P. Arcoudaris, sous-directeur.
Jules Gallois bey, contrôleur.

SERVICES SANITAIRES MUNICIPAUX.

Dr E. Gotschlich, Directeur.
Dr F. Piot, vétérinaire, Directeur de l'Abattoir.
D. Teboulle, médecin-vétérinaire.
A. Werry, inspecteur, chef de bureau.

CHEFS DES BUREAUX À LA MUNICIPALITÉ.

G. Norsa, chef du bureau central.
Ismaïl Sedky, avocat, chef du Contentieux.
A. Willner, avocat, rédacteur au Contentieux.
A. Cammeo, chef comptable.
N. Caralli, chef du contrôle à la comptabilité.
A. Awad, chef de bureau à l'Octroi.
Mahmoud Hassan, chef inspecteur de l'Octroi.
Paul Cavafy, chef de bureau à l'Entretien.
H. Maistracci, sous-chef de l'Entretien.
Hassan Coutry, jardinier en chef.
E. Sirdari, chef de bureau à la Voirie.
G. Marichal, ingénieur à la Voirie.

Digitized by Google

Osman effendi, chef du bureau au Tanzim.
Henry Amic bey, chef du Service des Contributions directes.
J. Boulad, sous-chef » » » »
E. Tagher, chef interprète.

RELIGIONS

CULTE MUSULMAN.

MAHKAMA CHARIE *(Tribunal Religieux)*.

El-Cheikh Mahmoud El-Ghiziri, Kadi.
El-Cheikh Mohamed Abou El-Naghaah, Naïb.
El-Cheikh Mahmoud El-Bourini, membre.
El-Cheikh Mohamed Mahmoud Korraà, bach-kateb.

El-Cheikh Abd-el-Latif El-Rafaï, Moufti.

CULTE ARMÉNIEN.

ÉGLISE.

SAINTS PIERRE-ET-PAUL, rue Abou-el-Dardah.
Révérend Père prédicateur Vahram Vartabed Azarian.
Révérend Père Der Sahag.
Révérend Père Der Haroutioun.

CONSEIL DE LA COMMUNAUTÉ ARMÉNIENNE.

S. E. Boghos Pacha Nubar, président,— Garabed bey Reïzian, vice-président,—Artin bey Reïzian, Contentieux,— B. Ohanian, secrétaire,—K. Melkonian, trésorier,— A. Gamsaragan, mem.

Lévon Meguirditchian, secrétaire de l'Archevêché Arménien.

ÉCOLES DE LA COMMUNAUTÉ DES GARÇONS ET FILLES ET ÉCOLE ENFANTINE *(Système Frœbel)*.

T. Gamsaragan,— K. Ipekian,—Dr Tchorlian,—L. Barberian, inspecteurs des Écoles. — Hampartzoum Berberien, Directeur.

SOCIÉTÉ DE BIENFAISANCE.

Garabed bey Reïzian, président, — Mihran Beghian, secrétaire de l'Assemblée Générale.
Comité exécutif: Dr M. Jamgotch, 1er président, — K. Ipekian, 2me président, — G. Androuni, secrétaire, — A. Ghazarian, trésorier, — L. Berberian, — B. Ohanian, membres.

Digitized by Google

CULTE ARMÉNO-CATHOLIQUE.

ÉGLISE.

NOTRE DAME DE L'IMMACULÉE CONCEPTION, rue Port Est.
Rév. Père Joseph Tchourian, Vicaire Episcopal.

CULTE CATHOLIQUE LATIN.

S. E. Mgr. Gaudenzio Bonfigli, Archevêque de Cabase, Vicaire et Délégué Apostolique d'Egypte et d'Arabie.
Rév. Père Amaddio Amato, O.M., Provicaire général.

ÉGLISES.

SAINTE-CATHERINE (Paroisse), rue Sainte-Catherine.
Rév. Père Barnaba da Larnaca, O. F. M., gardien et curé.
Horaire des Messes des Dimanches et fêtes:
Le matin: à 5, 6 h.; à 6 h. 1/2 messe avec prêche en maltais; à 7 h.; à 7 h. 1/2 messe avec prêche en arabe; à 8 h. messe avec prêche en allemand; à 9 h. messe avec prêche en français; à 10 h. grand'messe avec prêche en italien; dernière messe à 11 heures.
Le soir: à 2 h. Catéchisme pour les enfants: à 4 h. Explication du Catéchisme pour le public, suivie de la Bénédiction.
SAINT FRANÇOIS D'ASSISE, à El-Monaïr (à la marine).
Supérieur Rév. Père Bernardino Agius, O. F. M.
SAINT-ANTOINE, Moharrem-Bey, Sup. R. P. Hermenigilde, O.F.M.
NATIVITÉ DE LA T. S. VIERGE, à Ramleh, station Bacos.
Rév. Père Marcellino da Santi, O. F. M. supérieur.
IMMACULÉE-CONCEPTION, 2, rue des Sœurs, de la Mission des Lazaristes, César Coury, supérieur de la Mission.
SAINT-FRANÇOIS XAVIER (des RR. PP. Jésuites), rue St.-François Xavier, — Rév. Père René Guitton, S.J., recteur.

CULTE COPTE-ORTHODOXE.

S. Em. Mgr. Youvanes, Archevêque de Béhéra et Menoufieh.
Vicaire général représentant S. S. le Patriarche.
Rév. Archiprêtre Youhanna Guirguis, Vicaire de l'Archevêque.

ÉGLISE.

SAINT-MARC, rue de l'Eglise Copte.

ÉCOLE PATRIARCALE COPTE-ORTHODOXE.

Coubran Nimatalla, directeur.

Digitized by Google

CULTE GREC CATHOLIQUE-MELCHITE.

S. E. Mgr. Pierre Garagiri IV, Patriarche Grec-Catholique-Melchite d'Antioche, Jérusalem et Alexandrie.
S. Em. Mgr. Athanase Nasser, Evêque de Jérusalem, Vicaire gl.

ÉGLISES.

SAINTE-VIERGE, rue des Sœurs.
SAINT-PIERRE, rue de l'Eglise Debbane.

SOCIÉTÉ DE BIENFAISANCE GRECQUE CATHOLIQUE-MELCHITE.

Gabriel Debbane, président, — Sélim Tawil, vice-président, — Halil Boulad, secrétaire et trésorier,— Georges Zananiri bey, — A. Tagher, — M. Lakah, membres.

CULTE GREC-ORTHODOXE.

Sa Béatitude Mgr. Photios I., Patriarche d'Alexandrie, Lybie, Pentapole, Ethiopie et de toute l'Egypte.
Mgr. Germanòs Vourlalidis, Métropolitain de Thébaïde (Minia).
Mgr. Théofanis Moschonas, Métropolitain de Tripoli, Vicaire du Patriarcat à Alexandrie.
Constantin Pagonis, Grand Archidiacre.
Ghénadios Yanangas, Diacre, secrétaire du Patriarcat.

ÉGLISES.

SAINT-SABBA (Couvent), à Missalah, résidence patriarcale.
Rév. Archimandrite Théotokis Stergioglides, curé.
Rév. Père Théodossios Gounos, curé.
SAINT-STEFANO, à Ramleh, station San-Stefano.
Rév. Père Nicolas Panagopoulos, curé.
SAINT-NICOLAS, à Ramleh (Ibrahimieh).
Rév. Père Dimitri Tsicalas, curé.

EVANGÉLISMOS (Cathédrale), rue de l'Eglise Grecque.
Rév. Archimandrite Jérémias Ptéris, supérieur.
Rév. Père Théophrastos Pagonis, curé.
Rév. Père Démétrius Agorastidis »
Rév. Père Ignace Alexiadès, »
Georges Dessipris, diacre.
PROPHÈTE-ÉLIE, à Ramleh, station San-Stefano.
Rév. Père Michel Zanghéos, curé.
SAINT-CONSTANTIN, au Cimetière.

COMITÉ DE LA COMMUNAUTÉ HELLÉNIQUE D'ALEXANDRIE.

N. N., président, — E. A. Benachi et M. Sinadinò, vice-présidents,— N. D. Casdagli, — C. Coromilis,— G. N. Démétriadi,

Digitized by Google

— S. Garofalo,— M. Giovannidi,— G. Karam, — S. Lagonico, — A. Livanos, — G. Macri, — N. Pappas, — E. Protopapa, — M. Saglivanis,—M. C. Salvago,— B. Sivitanidi,— C. Stroumzi, — D. Tambacopoulo,— S. G. Violarà, — G. Zervudachi.
A. C. Clessi, secrétaire.

ÉCOLES DE LA COMMUNAUTÉ HELLÉNIQUE D'ALEXANDRIE

« *Averoffion Gymnassion et Tossitsea Scholi* ».

Dirigée par les Prof. D. Vénétoclès et Paléologue Georgiou.

a) **Cours supérieur** « *Averoffion Gymnassion* ».
Démétrius Vénétoclès, — Paléologue Georgiou, — J. Pisanis,— S. Papadakis, — O. Lefèvre, — C. Pagonis, — C. Th. Pagonis, — P. Mantadakis, — F. Rettore, — P. Caralis, professeurs.

b et *c)* **Cours moyen et préparatoire** « *Hellinikon Scholion* et *Propédephtikon* ».
Kiriakos Paulakis, — L. Loutsos, — Th. Mordos, — Elie Dib, — Ch. Fragakis, — N. Essaïas, — G. Dambalakidès, — C. Athanassiou, — D. Despotas, — C. Papadopoulos, — A Théodoridès, J. Zaphiropoulo, — J. Glafcopidis, — J. Tsoumpis, professeurs.

d) **École des filles,** « *Averoffion Parthenagoghion* ».
Mlles Sophie Fontrier, directrice, — Erini Vitali, — Despina Nicolaïdou, — Egyptia Vorloou, — Marie Votsi, — Chrysante Petrou, — Mme Sakellaropoulo, — Marie Pergamali, — Ifigenie Glafcopidis, professeurs.

e) **École préparatoire** « *Propédephtikon* » **de deux sexes**, à Ramleh, Station San-Stefano (dans l'immeuble de l'église).
Directeur Démétrius Diamantis, — Mlle E. Spilianaki, professeur.

CULTE GREC-ORTHODOXE-SYRIEN.

ÉGLISE.

ASSOMPTION (DE LA SAINTE-VIERGE), rue de l'Eglise Syrienne.
Rév. Archimandrite Gerassimo Moussoura, supérieur.
Rév. Père Joakim, curé.

COMITÉ DE L'ÉGLISE.

Georges Karam, président, — Théodore Hamaouy, — Anis Hamaouy, — Antoun Souaya, — Elias Nophal, — Spiro Debbás, — Antoun Hamaouy, *membres.*

SOCIÉTÉ DE BIENFAISANCE CRECQUE-ORTHODOXE-SYRIENNE.

Théodore (Oihbet) Karam, président et trésorier, — Fadlalla Debbas, vice-président, — B. Fiani, secrétaire, — M. Joakim,— T. Hamaouy,— E. Nophal, — H. Naggiar, — Elias M. Souaya, — G. Chéboub, — N. Courby, — Khattar M. Howie, *membres.*

Digitized by Google

CULTE DES MARONITES.

Rév. P. Georges Farag Sfer, curé, représentant le Patriarche.
Rév. Père Michel Semaan, curé-adjoint.
Rév. Père Boulos Aweis, » »

ÉGLISE.

SAINTE-VIERGE (Assomption), rue de l'Eglise Maronite.

SOCIÉTÉ DE BIENFAISANCE MARONITE.

Le Consul de France, président honoraire.
Comité : Elias Malhamé, président, — Moussa Aghel, secrétaire, — Elias Lutfallah, trésorier.

SOCIÉTÉ BIBLIQUE BRITANNIQUE ET ÉTRANGÈRE.

(BRITISH AND FOREIGN BIBLE SOCIETY).

Fondée en 1804. — *N° 8, Rue Tewfick Pacha.*

Directeur : Rev. A. A. Cooper, M. A.

ÉGLISE PROTESTANTE ALLEMANDE-FRANÇAISE.

Rue et vis-à-vis de l'Hôtel des Postes.

Rév. Kaufmann, pasteur, — Rév. Hoepffner pasteur-suppléant, — W. Pohl, sacristain.
Comité: Rév. Kaufmann, président, — Le Consul d'Allemagne, — C. de Tschudi, — G. Müller, — O. Rothacker, *membres.*

ÉCOLE PROTESTANTE ALLEMANDE. *Rue d'Allemagne.*
(Deutsche Evangelische Schule).

Directeur: Rév. Kaufmann, pasteur.
Professeurs : Rév. Hoepffner, — Mr. Zinke, — Mlle F. Bähr, — Mlle D. Riser, — G. Boissy, — Mlle J. Hofer.
Comité : Rév. Pasteur Kaufmann, président, — Le Consul d'Allemagne, — Oscar Rothacker, — O. Mors, — E. Friedheim, — G. L. Allemann, — G. Müller, *membres.*

SOCIÉTÉ PROTESTANTE DES DAMES DE CHARITÉ.

(Voir à la partie *Sociétés de Bienfaisance*, page 223).

ÉGLISE ST. MARK'S (ANGLICANE PROTESTANTE).

Rev. E. J. Davis, pasteur.
R. C. Crafton, — J. E. Cornish, trustees, — J. Watson, treasurer.

BRITISH BENEVOLENT SOCIETY OF ALEXANDRIA COMMITTEE.

H. B. M.'s Consul Général, président, — Sidney H. Carver, — J. Hewat, — J. E. Cornish, — Rev. E. J. Davis, treasurer.

Digitized by Google

ÉGLISE TOUS-SAINTS, à Ramleh (Fleming).

Reverend Harbord.

Committee: R. J. Moss, — G. B. Alderson, — W. R. B. Briscoe.

St. ANDREW'S CHURCH.

Church of Scotland Establishment.

Minister and Consular Chaplain, Rev. Hugh P. Reid.

ST. ANDREW'S CHURCH AND HARBOUR MISSION.

Minister: Rev. H. P. Reid. — *Treasurer:* Major R. Pringle.
Trustees: R. Lang Anderson Esq. and John Ross Esq.
Lay-Agent of the Harbour Mission: Mr J. Gammage.
Superintendent: Rev. Hugh P. Reid.

Jewish Missionary, Rev. M. T. S. Taylor, B. D.

AMERICAN MISSION.

Church service in St.-Andrew's Church. (Near the Post-Office).
Sunday 8.30 to 10 a. m.
Missionary, Rev. Thomas J. Finney.

COMMUNAUTÉ ISRAÉLITE D'ALEXANDRIE.

GRAND RABBINAT, *Rue de France, n° 31.*

S. E. Elie B. Hazzan, Grand Rabbin d'Alexandrie.
Rabbin Abraham Abihzir, secrétaire.
Mussa Vais, chancelier.

TEMPLES.

ÉLIAU HANNABI, rue Nébi Danial, administré par S. Barda.
MENASCE, rue Temple Menasce, administré par Joseph Tilche.
EUROPÉEN, rue Gama Tirbana, administré par le Rabbin Abraham Abihzir.
ZARADEL, rue Midan, administré par Jeuda Mezrahi.
AZZOUZ, rue Gama Tirbana, administré par Farag Shamâa.
GREEN, Moharrem-bey, administré par Adolfo A. Green.

COMITÉ DE LA COMMUNAUTÉ ISRAÉLITE.

Menasce (Baron Jacques de), président,— Sachs Halifa, trésorier, — Bédarrides Albert, secrétaire, — Aghion Giacomo R., — Aghion Joseph, — Barda Salomon, — Gohar Youssef, — Menasce (Baron Félix de),—Padoa bey A.,—Padoa Alexandre, — Rolo Giacomo, — Sasson S., — Toriel V., — Tuby Scialom.
Moïse D. Sebton, chancelier.

Digitized by Google

ÉCOLES ISRAÉLITES GRATUITES.

a) **Fondation Menasce**, rue Porte Rosette.

Comité : Baron E. J. L. de Menasce, président, — Baron Jacques de Menasce, vice-président, — Joseph Tilche, trésorier, — Aghion Joseph, — Bédarrides Albert, — Menasce (de) Baron Félix, — Padoa Alexandre, — Rolo Giacomo, membres.

Directeur de l'école J. F. M. Carle.

b) **Talmud Torah**, rue Gama Tirbana.

Comité : Padoa Alexandre, président, — Aghion Joseph, trésorier, — Bédarrides Albert.

Directeur de l'école S. di R. Gesuà.

c) **Sciadai Jazor** (des Filles), rue Gama Tirbana.

Comité : Padoa Alexandre, président, — Aghion Joseph, trésorier, - Bédarrides Albert.

Directrice de l'école Mme F. Mordo.

SOCIÉTÉ ISRAÉLITE DE BIENFAISANCE.

Tuby Scialom, député.

CLINIQUE.

Dr Raphaël Camerini, directeur, — Dr M. P. R. Latis, — D^r^ Ch. Flack, — Dr Annibale Fenoaltea, médecins.

SOCIÉTÉS DE BIENFAISANCE [1]

SOCIÉTÉ ALLEMANDE DE SECOURS MUTUELS.

Comité : H. Bindernagel, président, — Le Consul d'Allemagne, vice-président, — O. Mors, trésorier, — R. Stobbe, membre, — Rév. Pasteur Kaufmann, secrétaire.

SOCIÉTÉ PROTESTANTE DES DAMES DE CHARITÉ.

Comité : Mme la Baronne de Humboldt-Dachroeden, présidente, — Mme Kaufmann, secrétaire, — Mme Rothacker, caissière, — Mesdames, F. de Tschudi, — C. Hess, — W. Müller, — Sœur Barbara Erkmann, — Sœur Hélène Doring, membres.

SOCIÉTÉ DE BIENFAISANCE AUSTRO-HONGROISE.

Comité : Le Consul d'Autriche-Hongrie, président honoraire. Baron Jacques de Menasce, vice-président, — Conrad de Laurin, secrétaire général,— Paul Fenderl, trésorier,— E. Nahman, — Alf. Menasce, — H. de Pitner, — Ad. Stross, — C. Sinadinò, membres. — G. Mistrovachi, — F. Busic, censeurs.

(1) Voir à la Partie **Religions**, pages 217 et suivantes, les Sociétés de Bienfaisance patronnées par les diverses communautés religieuses.

Digitized by Google

ASSOCIATION DE SECOURS MUTUELS DES EMPLOYÉS D'ALEXANDRIE.

Comité : Kecati bey G., président, — Norsa G., vice-président, — Citti A., secrétaire, — Beaupuis (G. de), trésorier, — Eynaud A. .F, comptable, — Huri R. A., — Padoa Alex., — Simond bey E., — Sirdari E., — Leoncavallo Ed., — Zananiri bey G., conseillers.

Frey Auguste, — Caprara Edm., — Savignon Alb., censeurs.

SOCIÉTÉ FRANÇAISE DE SECOURS MUTUELS ET DE BIENFAISANCE.

(Sise au Consulat de France, Rue Nébi Danial).

Comité : Girard P., Consul de France, président, — Escoffier L., 1er vice-président, — Lemaire bey Ed., 2me vice-président, — Artin Boghos, trésorier, — Delenda J., secrétaire.

Membres de Droit: Le Révérend Père Gardien de Terre-Sainte, — Le Supérieur des Lazaristes.

Médecins de la Société: Legrand Dr H., — Cognard Dr F.

Commissaires : Abbat A., — Bourgeois Fr., — Diab Fr., — Fitte L., — Frénay A., — Laurens Ed., — Le Moine A., — Mazon H., — Padoa Alex., — Savinien L., — Suzzarini T., — Vermond Ed.

SOCIÉTÉ DE BIENFAISANCE HELLÉNIQUE « PHILOPTOCHOS ».

Comité de l'Œuvre : Mesdames Z. J. Gryparis, présidente,— H. A. Pangalos et Des. C. Sinadinò, vice-présidentes, — V. E. Benachi, trésorière, — S. G. Fontrier, secrétaire, — M. A. Anastasiadi, — A. N. Casulli, — A. Th. Davies, — F. Franghiadis, — C. Ch. Mavroscufi, — A. C. Rodocanachi, — J. Vve C. Salvago,— A. J. Sevastopulo, — D. M. Sinadinò, — Des. N. Sinadinò, — Des. Emm. Zervudachi,—M. A. Zervudachi,—G. J. Zervudachi.

Ateliers de lingerie, blanchissage et repassage de la Société, rue de la Porte Rosette, n° 11, Directrice Mlle A. N. Scrini.

N.B. — Le bureau de la Société est situé dans la cour de l'Eglise Grecque-Orthodoxe *Evangelismos.*

G. D. Myrissi, secrétaire.

SOCIÉTÉ DE BIENFAISANCE DE CHYPRE.

Mitzis D. C., présidents, — Modinos Dr P. Ch., secrétaire, — Koumidis A., trésorier, — Capelidis Const., — Grutas D., — Jacovides Dr G. S., — Jacovides D., — Lanitis Christo, — Mavroscufi Ch. L., — Panaïotou J., — Pissaridis Loiso, — Skyrianidi A., — Violaras S. G., membres.

SOCIETÀ ITALIANA DI BENEFICENZA. *Okelle Toussoun Pacha.*

Romano Cav. Cesare, Regio Console d'Italia, Presidente.

Botti Dr Cav. G.,— Faro D., — Lavison Conte A., — Lunel Avv. M.,— Luzzatto Avv. A., — Pennazzi Avv. C.,— Suarès C. di A.,

Digitized by Google

—Tilche Cav. A.,—Valensin Cav. Dr G.,—Felicioli V.,*consiglieri.*
Torella Cav. Dr Andrea, medico della Società.
Piattoli Alberto, segretario.

SOCIÉTÉ MALTAISE DE BIENFAISANCE.

Teodoro Cumbo, président, — Tancredi Scifo, vice-président, — S. F. Fleri, trésorier, — Prof. F. Fenech, secrétaire, — J. B. Caffari, comptable, — G. di P. Camilleri, — F. Borg Ruggier, — V. Bajada, — Ales. Tei, conseillers.
Alf. Bartolo, — G. Morello, censeurs.

SOCIÉTÉ DE BIENFAISANCE DE SAINT-VINCENT DE PAUL.

Emile Popolani, président, — C. Luzianovich, vice-président, — F. Fernous, trésorier, — M. Sebeh, secrétaire.

SOCIÉTÉ DES POMPES FUNÈBRES.

Comité: N. N. président, — E. Friedheim, vice-président, — A. L. Gorra, secrétaire, — P. Fenderl.

ASSOCIATION POSTALE DE SECOURS MUTUELS.

S. E. Youssef Saba Pacha, président.
A. Peake bey, vice-président.

SOCIÉTÉ SUISSE DE BIENFAISANCE.

Christophe de Tschudi, président, — Fréd. Ott, vice-président, — C. L. Allemann, secrétaire, — Aug. Jacot, trésorier.

CONSEIL DE LA SOCIÉTÉ DU CIMETIÈRE CIVIL.

Lunel Me Mario, président, — Panighini Alfeo, vice-président, — Woïvodich Simone, trésorier, — Melonari A., économe, — Mieli Arturo, secrétaire, — Frontali F., — Zanetti-Polzi A., — Carl Prof. G., — Nardi P., inspecteurs.

THE VICTORIA HOUSE AND NURSES' HOME.

Rue de l'Hôpital Egyptien, n° 14.

Established by the British Community as a memorial of the JUBILEE OF HER MOST GRACIOUS MAJESTY.

Committee: H. B. M.'s Consul General, — Mr. J. E. Cornish, — Mr. H. Barker, — Mr. F. C. Haselden, — Rev. H. P. Reid, — Mr. S. P. Carver, — Mr. P. W. Carver, Hon. treasurer, — Rev. E. J. Davis, — Mr. E. W. P. Foster, — Mr. A. Peake bey, — Mr. G. B. Alderson, — Mr. C. E. Strickland, Hon. secretary, — Mrs. Barker, — Mrs. W. S. Charteris, — Mrs. Allen, — Miss Demech, —Mrs. S. H. Carver,—Mrs. Haselden,—Mrs, Alderson.
The Matron is Miss Overend.

Digitized by Google

SOCIÉTÉ MUSULMANE DE BIENFAISANCE « EL-ORWAT EL-WOSKA ».

Conseil d'Administration: Mohamed bey Saïd, président, — Soliman bey Abani et Mansour bey Youssef, vice-présidents,— Khalil bey Hamdy, — Mohamed bey Hassabo,— Ibrahim bey Sarwat, — Mohamed eff. Osman, — Mohamed bey Loutfi, — Ismaïl bey Soudki, — Mohamed Neghib bey Choukri, — Mohamed bey El-Chobachi, — Ahmed bey Yehia, — El-Saïd Abdalla El-Gheriani, — El-Saïd Abdel Khader bey El-Gheriani — Khaled bey El-Fawal, membres.

ALEXANDRIA MERCHANT SAILORS' HOME.

Rue de l'Hôpital Egyptien.

General Committee: H. B. M.'s Consul General, President, — Rear Admiral, R. M. Blomfield, R. N., — Henry Barker, — Rev. H. P. Reid, — Rev. E. J. Davis, — R. Lang Anderson, — A. Buchanan, — John Ross, — J. Watson, hon. treasurer, — R. C. Crafton, hon. secretary.

Executive Committee: Rev. H. P. Reid, — Rear Admiral, R. M. Blomfield, R. N., — R. C. Crafton.

J. Gammage, Manager.

SAILORS AND SOLDIERS' INSTITUTE.

Rue General Earle.

Superintendent, Rev. T. R. Lawrence.

SOCIÉTÉ PROTECTRICE DES ANIMAUX A ALEXANDRIE

Sous le Haut Patronage de S. A. le Khédive.

(Siège au Consulat Général Britannique).

(Ecuries Rue Porte Rosette).

Comité: S. E. le Gouverneur d'Alexandrie, président, — E. B. Gould, vice-président, — H. P. Kingham, trésorier, — Dr Ed. Bérard, secrétaire, — Rev. E. J. Davis, — S. E. Saba Pacha, — El-Miralai Arthur Harington bey, — C. Sinadinò, — Baron J. de Menasce, — Hassan Mohsen bey, — Dr F. Piot, — Mohamed bey Saïd, — Dr M. A. Ruffer, — Me A. Le Moine, — Dr J. Schiess bey.

Pour tout ce qui concerne l'Edition de 1903, s'adresser PAR POSTE au Rédacteur-Propriétaire STEFANO POFFANDI, à Alexandrie.

Digitized by Google

LISTE

DES

COMMERÇANTS ET INDUSTRIELS

DE LA

VILLE D'ALEXANDRIE

Agents des Cies de Navigation à vapeur mercantiles.

Barber E. & Son, — Barker & Co, — Grace C. J. & Co, — Ismyridi C. P., — Kalfaïan M., — Lambert & Ralli, — Luxardo E.,— Minotto Ed. A., — Moss R. J. & Cie, — Petsaly S., — Rini G.,— Rodocanachi & Cie, — Stross Adolphe, — Tamvaco N. E.

Agences Télégraphiques.

Havas (Agence), rue Adib, Agent G. Vayssier, directeur général.
Reuter's Telegram Company Limited, succursale d'Alexandrie, 8, rue ancienne Bourse, Agent F. H. Manley.

Agences de Voyages.

Cook Thomas & Son *(Egypte)* **Limited,** 22, rue Chérif Pacha.
Henry Johnson & Sons, 2, rue de la Gare du Caire.
Tewfikieh *(The Nile Navig. & Com. Cy.)*, 30, rue Chérif Pacha.
Gaze H & Sons, Agent, John B. Caffari, 7, p. Mohamed-Aly.

Agriculture (Société d').

Union Syndicale des Agriculteurs d'Egypte, 9, rue Chérif Pacha. Agathon Y., président, — A. Lascaris et M. Poilay bey, vice-présidents, — E. Florimond, trésorier, — L. Jullien, secrétaire général,—A. Bogdadli,—A. Choremi,—G. Huri,—Ali Fehmi,— Keramas, — Rassem bey,— Simond bey,— Sinano, conseillers.

Allumettes (Fabrique de).

Suzzarini Toussaint, rue de la Porte Rosette.

Appareils Sanitaires (Négociants) et Plombiers-Hydrauliciens.

Aslanoglou F. & Co, — Autofage Th., — Brillet J. Fils & Cie, — Fenerli C.,—Lambert & Ralli,— Kirby Edgar & Co,—Moursi H., — Nahman Eug. & Cie, — Ramadan Youssef, — Vranas D.

Digitized by Google

Argenteries.

Borman & C°, — Hochapfel & Cie, successeurs de L. Chalons,— Krupp A.,— Orosdi Back (Établiss.), — Primi P. & A. Frères.

Armuriers.

Arié & Silvestri,— Candioglou G.,— Galatoli C.,— *Manufacture Française d'Armes*, — Redding G.

Articles de Marine.

Ahmet El-Schiami, — Attard G. & C°, — Buhagiar P. P. & S., — Fabris N., — Mitrovich S., — Stamatopoulo P.

Article de Ménage, Verreries et Eclairage.

Abd-el-Hady Moustapha, — Ahmet Ibrahim Abou Hamda, — Barbaressos S. Frères, — Barbaressos Th., — *Bazar Universel*, — Carayannaky (V^e), — Hattab, Dessouki & Ibrahim Amer & Cie, — Heischel F., — Hochapfel & Cie, succ. de L. Chalons, — Lopez E., — Nicolas G., — Orosdi Back, — Sabbagh Raghab, — Salem Ahmet, — Stratis A. S., — Syrianou L.

Articles Photographiques.

Del-Mar E., — Fischer Max, — Galletti F. & Figli, — Kahil T. & Cie, — Reiser & Binder.

Articles de Voyage.

Daopoulo G., — Davies Bryan & C°, — Erlanger R. & Cie, — Hochapfel & Cie, succ. de L. Chalons, — Lascaris C., — Macri K. Frères,— Mayer A. &. Cie,— Orosdi Back (Etablissements), — Primi P. & A. Frères, — Stein S.

Asile.

Asile de Vieillards "Kaiser-Wilhelm-Heim," rue d'Allemagne. Sœur M. Catharina Schneider, supérieure provinciale des Établissements de la Congrégation de Saint Charles Borromée en Orient, — Sœur M. Serafica, directrice.
Rév. Père Hermann Schwarzer, aumônier.

Asile François-Joseph, rue Asile François Joseph, Port-Est,— Asile pour les servantes sans occupation, — **Bureau de placement** (institutrices, servantes, nourrices, gouvernantes, etc.),— **Société de Bienfaisance** (service médical et ambulance) pour les associées servantes malades, — *Président honoraire :* Le Consul d'Autriche-Hongrie,—*Patronesses :* Mmes de Korizmics,

Digitized by Google

— C. de Laurin,— Baronne H. de Menasce,— Mlle Mistrovachi — J. Orel,— H. Osborne,— A. Seeger,—B. Zar,—G. G. Zibilich.

Comité exécutif : C. de Laurin, vice-président, — G. G. Zibilich, secrét.,— F. Busic, trés.,—A. Stross,—A. Campos, — C. Sinadinò.

Médecin de l'Asile : Dr Charles Pecnik, 15, rue Gare de Ramleh.

Directrice : Fany Semetz, — *Secrétaire :* Elise Tchawitscher.

Asile de Bienfaisance des Wakfs, au Gabbari.

Fondé sous le haut patronage de *S. A. le Khédive* (1896), aux pauvres et aux aveugles.

Asile Rudolph, rue Port Est, près la mer.

Rev. Peter Rudolph, manager.

Asphalte.

Caprara Fratelli, – Degiardé Brothers,—Panajottou & Toledano, — Praga Cugini, — Spagnoli Paul.

COMPAGNIE GÉNÉRALE DES ASPHALTES DE FRANCE

LIMITED

Propriétaire unique des Mines de Seyssel (Ain) France
Seul concessionnaire des mines de Servas et Mans (Gard) France
Propriétaire des mines de Ragusa (Sicile).

Créateur de l'Industrie de l'Asphalte Comprimé

Siège Social à Londres, 19, Coleman Street.
Direction à Paris, 117, Quai de Valmy.
Agence d'Alexandrie, Canal Mahmoudieh N°

M. DELANO, *Administrateur-Délégué, Directeur.*

Succursales : à Marseille, 37, Chemin du Rouet.
à New-York, 32, Broadway.

VENTE D'ASPHALTE EN ROCHE, POUDRE, PAINS ET CARREAUX
Bitume Épuré en Fûts

ENTREPRISE DE TOUS TRAVAUX D'ASPHALTE

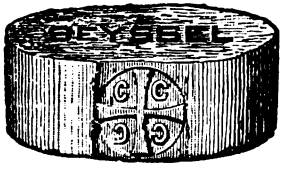

FORME DE PAINS

Adresse Télégraphique :
DELASPHALT-PARIS

CODE A B C 4me Edition.

Marque de Fabrique des fûts de bitume et des pains de mastic.

S'adresser à MM. Fratelli CAPRARA, Représentants à Alexandrie, 5, rue de l'Église Debbane.

Digitized by Google

Assurances (Compagnies d').

Aachen & Munich (L'), incendie, Agent Friedr. Quelle.
Abeille (L'), sur la vie, Agent général pour l'Egypte S. Tivoli.
Alleanza (L'), Genova, accidents et vie, Agents Cugini Viterbo.
Allgemeine, maritime, Agents Gustav Brach & C°.
Alliance Assurance Company, représentée par la Société Commerciale d'Egypte.
Alliance, marine and general assurance company limited, Agent, Société Générale de Pressage et de Dépots.
Alliance (L'), contre les risques de transport, Agent M. Kalfaïan.
Assicuratrice Italiana, accidents, Agent Lazzaro Vivante.
Assicurazioni Generali in Trieste, fondée en 1831. Agent Général pour l'Egypte, Adolphe Stross.
Assurances Maritimes et Fluviales, B. Carbonel.
Atlas, incendie, Agents généraux pour l'Egypte Stern Frères.
Badoise (La), maritimes, fluviales, et terrestres à Mannheim, Agent Nicolas G. Pilavachi.
Balcan, incendie et transports, Agent général S. Tivoli.
Bâloise (La), sur la vie, Agents généraux Fréd. Ott & C°.
Bâloise (La), incendie, Agents généraux Fréd. Ott & C°.
Bâloise (La), transport, Agents généraux Fréd. Ott & C°.
British and Foreign, marine insurance Cy., Agents Peel & C°.
Caisse Paternelle (La), Cie d'assurances sur la vie, Agent général pour l'Egypte, Salvino Bensilum.
Caledonian, insurance Cy., Agents pour l'Egypte, Hewat & C°.
Commercial Union, assurance Cy. Ld., Fire & Marine, Agents généraux pour l'Egypte, Mohr et Fenderl.
Compagnie d'Assurances Nationale Suisse (transport) de Bâle, Agent général Otto Mors.
Confiance (La), incendie, Agent Emile A. Maggiar.
Der Ancker Life, Ins. Cy. of Vienna, Agents G. Marcus & Cie.
Deutsche Transport-Versicherungs-Gesellschaft in Berlin, Agent général Max Fischer.
Eastern Counties Fire Ins. Cy. Ld.-Hult, agents généraux pour l'Egypte Cugini Viterbo.
Economic (L'), life Insurance (vie), fondée en 1823, fonds de garanties £ 3,800,000, Agent August Bismot.
Edimburg (The), life, Agents Hewat & C°.
Empress (The), fire and marine, Agents B. Nathan & C°.
Equitable, incendie & accidents, Agents B. Nathan & C°, chef de section assurances G. Gioffreda.
Espérance (L'), incendie, capital fr. 10,000,000 Agent Aug. Bismot.

Digitized by Google

Fédérale (La), Zurich, maritime et transport, Agent général pour l'Egypte H. Steiger.
Feuer-Assecuranz Cie von 1877, Agents Gen. H. & C. Flick.
Fine Art & General Ins, Cy. Ld., Agent J. Negroponte.
Foncière (La), contre les risques de transports et les accidents de toute nature, Agent F. Diab.
Foncière (La), incendie, Agents Aug. Alby & Ve Amic.
Fortuna, maritime, de Berlin, Agent Aug. Alby.
France Maritime (La), Agent Ed. A. Minotto.
Francfortoise (La), maritimes et fluviales, Agent général pour l'Egypte, Salvino Bensilum.
Genevoise (La), sur la vie, Agent Max Fischer.
Gresham (The), vie, inspecteur général, Marco Levy.
Guardian, fire insurance company, London, Agents Hewat & Co.
Hamburg-Bremen, fire insurance Cy., Hambourg, Germany, Agent général pour l'Egypte, Otto Mors.
Hanseatische, fire Insurance Cy. of Hamburg, Agent D. Padova.
Helvetia (L'), transport, Agents généraux R. Kuster & Co, — fondés de pouvoirs pour Alexandrie P. Bless & Co.
Helvetia (L'), (Cie Suisse) incendie, Agents gén. R. Kuster & Co, — fondés de pouvoirs pour Alexandrie P. Bless & Co.
Imperial, fire insurance Cy., Agent Anglo-Egyptian Bank Ld.
Internationaler Lloyd, Berlin, Agents px. A. Fabre & Cie.
Italia, maritime, Agents généraux Clément Suarès & Cie.
Kosmos (Le), vie, Agent général Luigi Camilleri.
Lancashire, Fire & Life Ins. Cy., Merged in the Royal Insurance C^o, Agents Choremi, Benachi & Co.
La Union & Le Phenix Espagnol, incendie, vie, accidents, Agents généraux pour l'Egypte Ve Isaia Rieti & D. & F. Rieti.
Law Union & Crown, Ins. Cy., London, Agents G. Brach & Co.
Lebensversicherungs & Ersparnis-Bank, in Stuttgart, sur la vie, Agent Friedr. Quelle.
Leipziger, assurance sur la vie, Agent Albert Seeger.
Liverpool & London & Globe, insur. Cy., Agents Peel & Co.
Liverpool Underwriters Association, Agents R. J. Moss & Co.
London & Lancashire, fire insur. Cy., de Liverpool, représentée par B. Nathan & Co, chef du département G. Gioffreda.
London & Lancashire, life insur. Cy. Agent John C. Cavafy.
London Assurance Corporation, A. D. 1720, Bank of Egypt Ld.
London & Provincial Marine Insurance Company, Ld., Agent Anglo-Egyptian Bank, Limited.
Loyds (English) *Office*, Agent F. H. Manley.
Magdeburger Fire Insurance Cy., Agent Albert Seeger.

Digitized by Google

Manchester Assurance Company, Agents Société Générale de Pressage et de Dépôts.
Marine Insurance Cy. Ld., Agents William Getty & C°.
Mercantile Fire, Agents Birch & C°.
Monde, contre l'incendie et la vie, Direction particulière pour l'Egypte, au Crédit Lyonnais.
Mutual Life (The), Agent principal Antoine Th. Ralli.
National Insurance Company of Egypt (The), incendie, (voir annonce page 234), Directeur J. C. Sevastopulo.
National Assur. Cy. of Ireland Dublin, Agent G. Marcus & C°.
National Guarante & Suretyship Association Limited, established 1863, Agent for Egypt, James Hewat.
Nationale de Stettin (La), Incendie, fondée en 1845, Agent général Max Fischer.
Nationale (La), sur la vie, (de Paris), Agent N. E. Tamvaco.
Nationale (La), à Athènes, *Incendie, — Marine, — Vie,* Agent général pour toute l'Egypte, La Banque d'Athènes.
Nationale Suisse, transport, de Bâle, Agent général Otto Mors.
National Reliance Insurance Cy. Ltd. fire, sole Agent for Egypt N. E. Tamvaco.
Netherlands (The), contre l'incendie, *established en 1845,* Agents Kortenhaus & Hammerstein.
New-York, sur la vie, fondée en 1845. Agents H. & C. Flick.
Nord-Deutch, maritime, Agents E. & E. Maggiar & Fils.
Northern, fire and life, Agent Banque Impériale Ottomane.
North-British and Mercantile, fire, Agents Peel & C°.
North-German, fire insurance Cy., Agents Gustav Brach & C°.
Norwich Union, fire insurance Society, Agent : Société générale de Pressage et de Dépôts.
Oberrheinsche Versicherungs Gesellschaft Mannheim, Agen. généraux H. & C. Flick.
Ocean Marine Ins. Cy. Ld., Agent Anglo-Egyptian Bank, Ld.
Palatine (The), fire, accident, Agents Richard Brown & C°.
Paternelle (La), incendie, Agent gén. p. l'Egypte S. Bensilum.
Phénix Autrichien, incendie et vie, Agents J. Arditi & Cie.
Phœnix, Cie Français, incendie-vie, Agent général F. Diab.
Phœnix Fire Office, London, Agents Haselden & C°.
Première Société Hongroise, d'assurances gén. à Budapest, Agent général Baron Emile de Menasce.
Prima Compagnia Austriaca di Assicurazioni Generali, contro le disgrazie accidentali, Agent général Ad. Stross.
Providentia, maritimes et fluviales, Agents J. Arditi & Cie.
Queen, Fire-Life insurance company, Agents Barker & C°.

Digitized by Google

Reale Compagnia Italiana, vita, Milano, Agents A. Vicini & Cie.
Reliance Marine, Insur. Cy. Ld., Agents Choremi, Benachi & Cie.
Réserve Mutuelle (La), des Etats-Unis, Société d'assurances sur la vie, Agents pour Alexandrie et la Basse-Egypte, N. Gérakis & Cie (voir annonce).
Riunione Adriatica di Sicurità « *Imp. Reg. Privilegiata* » in Trieste, Agents généraux Stross Br., Directeur Ed. Pollak.
Rossia, incendie,-vie,-transport,-accidents. Agents généraux pour l'Egypte, R. Rolo Figli & Co, (voir annonce).
Royal Exchange, incendie, Agent Anglo-Egyptian Bank, Ld.
Royal Exchange, marine, Agent John B. Caffari.
Royal Insurance Office, Liverpool, Agents Haselden & Co.
Salamander, contre l'incendie, Agent Mihran Kalfaïan.
Savoia, maritime, fluviale et terrestre, Agent E. Luxardo.
Scottish Amical Life, Glasgow, Agents Haselden & Co.
Scottish Union & National, fire & life, Agent S. Tivoli.
Sea (The), insurance company Ld., Agents Rodocanachi & Co.
Société Générale d'Assurances Ottomanes, Agent Alexandrie, le Caire et Port-Saïd, *La Banque Impériale Ottomane.*
Société d'Assurance sur la vie de Leipzig (ancienne Leipzicoise), Agent Albert Seeger.
South British, marine, Agents Aghion & Co.
Standard Life Assurance Cy., Agent A. J. Venieri.
Standard Marine, insurance Cy. Ld., Agents R. J. Moos & Co.
Star Life (vie), Agent Léon Mieli.
State fire Insurance Company Limited, Agents : Société Générale de Pressage et de Dépôts.
Suisse, transports, Agents généraux Fréd. Ott & Co.
Sun Life Assurance Company of Canada, General Agents Richard Brown & Co.
Sun Life Office, General Agents Behrend & Co.
Sun Fire Office, established 1710. Gen. Agents Behrend & Co.
Thames and Mersey, marine, General Agent J. C. Sevastopulo.
The Credit Assurance & Guarantee Corporation Limited, incendie et accidents, Agents généraux Ed. Suarès & Cie.
Transatlantic Fire, of Hambourg, Agents G. Marcus & Co
Transatlantic Marine, of Berlin, Agents G. Marcus & Co.
Urbaine (L'), incendie et sur la vie, Agent H. Demirgian Bey.
Underwriting (The), and Agency Association Limit., London, Agent J. Ricard.
Union Continentale, marit., Cap. Fr. 2,000,000, Agent A.Bismot.
Union Marine, ins. company limited, Agents Haselden & Co.
Union (L'), incendie et vie, directeur partic., J. C. Sevastopulo.

Digitized by Google

Union Assurance Society, fire & life, Agents, W. Getty & C°.
Union Suisse, contre les bris de glaces et vitres, Ag., A. Bismot.
Union (The), insurance Society of Canton, Agents Hewat & C°.
Universal Marine, Limited, Agents R. J. Moss & C°.
Universo (L'), transport, Agent G. Calzetti.
Western Assurance C°, fire and Marine, Ag. Wm Bower & Son.
Wilhelma de Magdeburg (La), transport, Agent, G. Riecken.
Wurtembergeoise, contre les risques de transport à Heilbronn. Agents, F^lli Morpurgo & Cammeo.
Yorkshire, fire and life, Insurance Company, Agents généraux pour l'Egypte, Alfred Setton & C°.

"THE NATIONAL"

INSURANCE COMPANY OF EGYPT

Autorisée par Décret Khédivial du 29 Mai 1900

Établie à ALEXANDRIE, Rue Nébi Danial, No 19

CAPITAL SOCIAL Lstg. 200,000.—RÉSERVES Lstg. 4,300.

CONSEIL D'ADMINISTRATION ET DIRECTION :

MM. **Richard ABDY,** Sous-Gouver. de la *National Bank of Egypt*, Président.
Christophe de TSCHUDI, de la Maison J. Planta & Cie., Vice-Président.
E. A. BENACHI, de la Maison Choremi, Benachi & Cie.
Sidney CARVER, de la Maison Carver Brothers & Co. Limited.
Maurice CATTAUI Bey, de la Maison J. M. Cattaui Figli & Cie.
Baron Jacques de MENASCE, de la Maison J. L. Menasce Figlio & Co.
S. E. Boghos NUBAR Pacha.
Amb. A. RALLI, Vice-Président de la Commission Municipale.
J. ROLO, de la Maison R. Rolo Figli & Co.
Alex. SURSOCK.
Ambroise ZERVUDACHI, de la Maison C. G. Zervudachi & Fils.
Jean C. SEVASTOPULO, *Directeur.*

BUREAUX DE LA COMPAGNIE AU CAIRE :

Rue Kasr-el-Nil, Maison ANT. MESCIACA BEY, à côté de la **Banque Nationale d'Egypte.**

AGENCES DANS LES PRINCIPALES VILLES DE L'INTÉRIEUR.

Mansourah, R. WILKINSON.
Mehalla-Kebir, A. TH. KITROEFF.
Minieh, J. BARSOUM.
Tantah, J. INGLIS.
Zagazig, S. FELICE.

Assurances contre l'Incendie, l'Explosion et la Perte des loyers.

Tout risque accepté par **The National** est obligatoirement réassuré par de puissantes Compagnies Étrangères.

Digitized by Google

Avocats.

Voir à la partie « *Tribunaux* » la liste des Avocats près les Tribunaux Mixtes et les Tribunaux Indigènes.

Banques.

The Anglo-Egyptian Bank, Limited. — Capital £ 1,200,000, dont £ 400,000 versées. — Réserves £ 250,000. — Siège principal à Londres, 27, Clement's Lane Lombard Street.

SUCCURSALE D'ALEXANDRIE. *7, r. Chérif Pacha*, (v. annonce n° V).

Harry Pugh Kingham, directeur général, — Paolo J. Fabri et T. H. Marsden, sous-directeurs, — Isaac Tawil, chef caissier.

Correspondants dans l'intérieur de l'Egypte et dans toutes les villes du monde.

Succursales à Paris, Le Caire, Malte et Gibraltar.

Bank of Egypt, Limited, established to 1856, capital £ 750,000 dont £ 375,000 versées, n° 4, rue Tewfick I.

A. Luzzato, directeur-général, —A. Zanetti Polzi, sous-directeur, —V. G. Gallichi, fondé de pouvoirs,—M. Strong, chef-comptable.

SUCCURSALE DE KHARTOUM : H. A. Davidson, manager,—Alexandre Hodeir, sub-manager.—**Agences** : MANSOURAH: Habib Mabardi, agent;—TANTAH: G. Sciavi, agent;—ZAGAZIG : J. Botton, agent; — FAYOUM : J. Menasse et Ibr. Wassif, agents;— BENI-SOUEF : H. Jacoub et J. Aispard, agents; — MINIEH : J. Meleka et J. Bastaroun; — ASSOUAN : M. J. Schinasi et Ch. Salama.

Crédit Lyonnais, fondé en 1863, Capital 250,000,000 de francs, entièrement versés. — Réserves 100,000,000 de francs.

Agences d'Egypte : Alexandrie, Le Caire, Port-Saïd et Jérusalem (voir annonce, n° VII).

Louis Escoffier, directeur, — P. Petcovich, sous-directeur, — S. V. Filus, — G. Affani, — E. Savignon, — V. Mustaki, — M. Beghian, fondés de pouvoirs.

Banque Impériale Ottomane, 5, place Mohamed-Aly, fondée en 1863, par Firman Impérial. Capital £ 10,000,000 divisé en 500,000 actions de £ 20, dont 10 versées, (voir annonce n° VIII). John R. Reeves, directeur général en Egypte, — A. L. Gorra, directeur, — H. E. Wood, sous-directeur, — Aug. Frey, chef-comptable (ayant seconde signature), — O. Mayer, chef du service des titres, — J. Yansouni, caissier, — E. Charreyron, chef correspondant.

National Bank of Egypt, capital £ 1,500,000, Réserves £ 193,000 Succursale d'Alexandrie, 7, rue Stamboul, (voir annonce).

Sir Elwin Palmer, K.C.B., K.C.M.G., Governor.—Richard C. Abdy, sub-governor, Alexandria, — Keith Patruk Lang, manager,

Digitized by Google

—M. Nacamuli, chef department merchandise, — Eug. Mieli, for manager and accountant, — Ernest Camilleri, cashier.

Banque d'Athènes, 2, place Mohamed-Aly, en face de la Bourse Khédiviale (voir annonce N° VI).
J. G. Pesmazoglu, directeur général, — P. G. Photiadès et Jean Joannidès, directeurs,—J. P. Scalzunis, chef-comptable, — Démétrius G. Pesmazoglu, chef du service des titres, — N. C. Papanicola, caissier.

The Land and Mortgage Company of Egypt Ld., Registered in London, capital £ 900,000, capital subscribed £ 816,840,
Menagement in Egypt: Raphaël A. Huri, manager,—Alexandre Padoa, sub-manager. Cheif office, in Alexandria opposite Eastern Telegraph Company Limited Office, N° 2.

Cassa di Sconto e di Risparmio, n° 2, rue de l'Eglise Debbane.
Conseil d'Administration: A. Albertini, président, — P. Bless,— A. Pellerano,—H. Steinemann,— C. Castro,— D. Faro.
G. Vannucci, directeur.

Banquiers.

Aghion B. M. Fils,— Aghion I. & Figlio,— Cattaui Frères & C°, — Green Ad. A., — Israël Sasson & C°, — Lumbroso & C°,— Menasce J. L. Figlio & C°, — Menasce (E. J. L. de), — Piha A. Fils & C°, — Rolo R. Figli & C°, — Sinano A., — Tilche B. & Figli, — Viterbo S.

Bibliothèque.

De la Municipalité, rue Porte Rosette, (à la Municipalité).
Victor Nourrisson, bibliothécaire.
Cheikh Ahmed Abou Aly, bibliothécaire arabe.

Bière (Dépôts de)

Albertini A.,— Barber E. & Son, — Caffari J.B. — Caralis E. G. — *Crown Brewery,* (Société anonyme), — Delacovias L., — Dreher A., — Micallef F., — Michaca J. B., — Millingen (Aug. van) & Cie, — *Prima Fabbrica Birra di Graz,* — Ross John & C°, — Saridachi A.

Bière (Fabrique de).

Crown Brewery (Société Anonyme) voir annonce.
Direction et Dépôts, 9, rue de la Poste, Téléphone N° 509.
Charles Cantoni, directeur commercial.
Usine, à Ibrahimieh, Alfred Weber, directeur technique.

Bijoutiers.

(Voir Horlogers, Bijoutiers et Orfèvres).

Digitized by Google

Bois de construction (Négociants en).

Abdurahman Alaïly & Fils,—Ahmed Hamdi Bartenli,—Derwich Moustapha El-Kassar, — Hadji Abdul Kérim Chaoukat, — Hadji Mohammed Arslan, — Karam S. & Frères, — Luzzatto Giuseppe, — Ahmed Rostom Chérif Ali Zadé & Cie, — Stagni G. & Figli, — Zibilich G., — Zibilich N.

Bouchers.

Chanal L., — Cuccurullo A., — Dué H.,—Esposito P.,—Esposito (Veuve), — Glessing L., — Seeger F., — Spiteri F.

Boulangers.

Alevanti D., —Alexiou A. N.,—*Boulangerie Mécanique*,—Brès L., — Dobitsa D., — Chékos G., — Giovacchini M., — Hefer Ch., — Lecca P. & A. Frères, — Loghothetti A. G., — Malamatenios E., — Manthos A.,— Mechellepi M., — Metsou L., — Montalbetti A.,—Ott & C°.,—Papadopoulos C. D.,—Papapostolou S., — Périclachis G. B., — Seréti S.,— Sommas P., — Raphanas G., — Teissier, — Vergo, — Vrizopoulo P.

Bourses.

Bourse Khédiviale, place Mohamed-Aly.

Conseil d'Administration: Georges Karam, président, — Baron J. de Menasce, vice-président,— Adr. R. Girò, administrateur-délégué, — H. P. Kingham, — Saïd bey El-Ghériani, — N.D. Casdagli, — E. Karam, membres.

A. Bimsenstein et P. J. Fabri, censeurs.

O. G. Giorgi, secrétaire.

Bourse Commerciale de Minet-el-Bassal.

Conseil d'Administration: J. Binder, président, — E. Benachi, vice-président,—H. Bindernagel,—S. H. Carver,—L. Escoffier, — P. Fenderl, — J. Rolo, — C. de Tschudi, membres.

James Hewat, secrétaire.

Brasseries-Bar

Alfonsi E., *Tour Eiffel*,—Ammanati A., *Casino du Mex*,—Prinea G., *Bains du Mex*, — Castelli Frères, *Egyptian Bar*, — Delacovias L., *Pilsner Urquell*, — Dockhorn A., — Fink Marie, — — Georgiou C., — Hannamitra C., *Casino de l'Ibrahimieh*, — *Hôtel Casino San Stefano*, — Lillich, *Carlo*, — Moldovanou J., — Monferrato A. & G., — Pappa Nicola, — Papadachis C.,

Digitized by Google

Central Bar, — Peter L., *Löwenbraw Keller*, — Petrou N., *Casino Khédivah Palace*, — Ravan E., — Relich, *Brasserie Trieste*, — Schuitz F., — Spathis G.

Bureaux de placements.

Asile François-Joseph, rue Port-Est.
Victoria House & Nurses' Home, 14, rue de l'Hôpital Egyptien.

Cafés.

Anglo-Américaine, à côté de la Gare de Ramleh, N. Stefanidis.
Bourse Khédiviale (de la), place Mohamed-Aly, A. Samios.
Chio, 7, place Mohamed-Aly, Cosmà Zaglanikis.
Commerce (du), 2, rue Ancienne Bourse, E. Ravan.
Europe (D'), 21, place Mohamed-Aly.
Egyptien (Café-Bar), 16, place Moh.-Aly, Ch. Démitropulo.
Egyptien, rue Nubar Pacha, C. Velissaridi.
France (de), 19, place Mohamed-Aly, Em. M. Wlandi.
Impériale (Café-Brasserie), 6, place Moh^{d} -Aly, L. Delacovias.
Louvre (du), 10, place Mohamed-Aly, L. Delacovias.
Mahroussa, 21, place Mohamed-Aly.
Napier, 4, rue ancienne Bourse, Georges Napier.
Nil (du), 3, place Mohamed-Aly, Basile Athanasiadis.
Passage Bismark, rue Nubar Pacha, N. Sofaghis.
Pyramides, rue de la Poste, Panayotti Tricatzoula.
Zaranis N., 2, rue Porte Rosette (local Bourse Toussoun).

Caisses d'Epargne.

Caisse Nationale d'Epargne Française, sous la garantie de l'Etat *(Loi du 9 Avril 1881 et décret du 31 Août suivant)*, 2, rue Gare de Ramleh, à la Poste Française.
Caisse d'Epargne *(Banque Impériale Ottomane)*.
Caisse d'Epargne Postale Egyptienne, à la Poste.
Cassa di Sconto e di Risparmio (voir Banques, page n° 236).

Carrossiers (Fabricants).

Castarède Th.,—Chionna F^{lli} E. & C.,—Decupis P.,—Dendia J., — Franco G., — Monticelli Ch., — Palmerini O., — Strolla C.

Chambres de Commerce.

Chambre de Commerce Austro-Hongroise, 17, rue Chérif.
Le Consul d'Autriche-Hongrie, président honoraire.

Digitized by Google

Pitner (Hector de), président,—Fenderl P., vice-président,— Nahman Eug., trésorier,—Stross A., secrétaire général,—Menasce (Baron J. de),—Mistrovachi G.,—Stross Em.,—Laurin (C. de), — Kohn L., — Busic F., — Zibilich G. G., membres.

Ed. Pollak, secrétaire.

Chambre de Commerce Britannique en Egypte, rue Pirona, ex-okelle Dumreicher, Bureaux Richard Brown & C°.

Comité: Carver S. H., président,—Kingham H. P., vice-président, —Brown A. R., secrétaire hon.,— Abdy R. C., trésorier hon., — Barker H. E., —Birley K. B., — Moss R. J., —Naggiar V. F., — Ott F.,—Ralli A. A.,— Smith W. T.,—Williams G. A., membres.

Secrétaires Hon. Henriques R. Q., Caire, — Beyts N. H., à Suez.

Hon. Legal Advisers: Briscoe W. R. B., — Preston A. R., — Wilme R. Fletcher.

Chambre de Commerce Française, siège 9, rue Chérif Pacha, (impasse Artinoff), vis-à-vis du *Crédit Lyonnais.*

Le Consul de France, président honoraire.

Ricard J., président, — Diab F., vice-président, — Frénay A., secrétaire,— Escoffier L., trésorier,— Alby A.,—Bourgeois F., Demirgian bey H., — Fitte L., — Mazon H., membres.

Camera Italiana di Commercio, Arti e Industrie, siège rue de l'Eglise Debbane, n° 8, au 1er étage.

Consiglio Direttivo: Il R. Console, presidente onorario.

Cav. A. Tilche, presidente, — Comm. G. Lauzzatto, vice-presidente, — Dante Rieti, segretario onorario, — Cav. Giacomo Suarès, tesoriere, — Cav. L. Stagni, — A. Cumbo, — Cav. G. Errera, — H. Albertini, — E. Luxardo, — Cav. A. Panighini, — Cav. L. Ronci, consiglieri.

Eugenio Godino, cancelliere.

Chambre de Commerce Hellénique, siège 4, rue Porte Rosette,

Le Consul Général de Grèce, président honoraire.

Comité: E. Benachi, président, — S. Papathanassopoulos et J. Lagonico, vice-présidents, — G. Zervudachi, trésorier, — D. Tambacopoulo, secrétaire, — E. Protopapa, — C. Sinadinò, — M. C. Salvago, — A. Prazzica, — E. Burbulia, — J. Stavridi, —C. Laniti, — N. Pappas, — A. Monferrato, — D. Dimopoulos, — N. Syrigos, — Th. Cozzika, — D. Théodorakis,— G. Macri. Directeur, Ch. D. Simitopoulos.

Association du Commerce d'Importation.

Rothacher O., président, — Ott F. et Wellhoff S., vice-présidents, —Rieti D., trésorier,—Stross A., secrétaire,—Abdurahman bey Alaïly, — Allen F.,— Cozzika Théo., - Diab F., — Frenay A., — Hess F., — Karam G., — Nahman Eug., — Stagni L., — Stross Em., — Tambacopoulo D., — Williams G., membres.

Digitized by Google

Association des courtiers en marchandises, Bourse Khédiviale.
Comité: Sinadino Michel, président,— Arab I.,— Campos Alfred, — Cardahi Georges, — Gandur A. M., — Scanavi Th., — Suarès Clément.

Chapeliers.

Angeloudis C., — Bret A., — Gana N., — Hochapfel & C°, successeurs de L. Chalons, — Manganides D., — Mareschi S., — Mayer A. & Cie, — Morozini C., — Stini M., — Stini N.

Charbon de terre (Négociants en).

Aboaf A. & Cie,—Ball Brothers & C°,— Buhagiar Alf. G. & C°,— Cumbo T. & C°, — Giovannidi M., — Hunter John & C°, — Ioannou Frères, — Lambert & Ralli, — Mansour Youssef bey, — Micaleff H. G., — Montano A. A. & G. Debourg, — Moss R. J. & C°, — Nathan B. & C°, — Petsally S., — Ross J. & C°, — Tamvaco N. E., — Worms & C°.

Chaussures (Marchands de).

Billard P. & H. Baladi,— Cohen Z. & Brothers,—Daopoulo G.,— Djebejian N.,— Hanenian A., — Matton & Debono,— Mamourian H.,—Mughalian Artin,—Philipidès T.,—Zadayan H. & C°.

Chemins de fer.

Gares des Chemins de fer Egyptiens à Alexandrie.
Gabbary, Habib Salame, chef de gare.
Bab-el-Ghedid, David J. Hilpern, chef de gare.

Alexandria and Ramleh Railway Company Limited.
Conseil d'Administration: Aghion J., — Cornish J. E., — Nubar Boghos Pacha,— Palmer Sir Elwin, — Reeves J. R.,— Zervudachi A. — N. N., directeur.

Egyptian Delta Light Railways, Ld. Head Quarters, Cairo and Alexandria. — Capt. A. Adams, R. E., Agent and General Manager, Cairo,—F. P. Quinlan, chief accountant and auditor, Alexandria, — J. A. W. Peacock, chief-engineer, Tantah, — C. J. Wade, district traffic officer, Damanhour,—F. M. Wright, district traffic officer, Tantah, — A. Garenes, district traffic officer, Zagazig, — F. Peacock, store keeper, Damanhour.

Chemisiers.

Avierino A., - Bechik K.,—Beurékian V.,—Chalons L. (maison),— Cléogènes G., - Jacopich J., —Mimicopoulo A., — Orfali A. M., — Sotiriades Ph., — Valsamaki M.

Digitized by Google

Chinoiseries (Marchands de).

Chalhoub Frères,—Chellaram D.,— Diamandi C.,—Diamandi D., Pohoomull Brothers, — Tawa B. & N.

Cigarettes (Fabricants-Exportateurs de).

Agopian P., — Bartolo & C°, — Caravopoulo C. A., — Crambani D. G., — Frangoulis G. N., — Geronimo C., — Hadges Nessim, — Ismalun Isaac & C°, — Kyriacou T. & N. Miliottis, — Livanos Alex. & Frères, — Mavridès S. & Fils, — Pachundachi A. E.,—Papadopoulo D. Frères,—Papathanassopulos S. A., — Passalides E. & C°,— Protopapa E. D. & C°,— Salapata B., — *Société Anonyme « Le Khédive »*, — Tocos C. N. & C°,— *Tabacs & Cigarettes Matossian (Société Anonyme)*,— Triandafyllides A., — Vonapartopoulos V. S.

Clubs.

Cercle Khédivial, 2, rue Chérif Pacha (Bourse Khédiviale), Otto Kaupp, secrétaire.

Cercle Mohamed-Aly, 2, rue Porte-Rosette (Bourse Toussoun). Nicolas G. Sabbag, secrétaire.

Cercle Français d'Alexandrie, 2, rue Tewfick, près la Bourse.

Cercle Italien, rue de la Porte Rosette, n° 4.

Centre Hellénique, place Mohamed-Aly, n° 15.
Directeur Evriviades Antoniades.

Cercle Oriental, 1, Machoud-el-Attarin, 1er étage.
Ismaïl bey Hafez, président, — Hani Nauphal, secrétaire.

Cercle Sainte-Catherine (au Collège des Frères).

Cercle des anciens élèves des écoles Italien., 3, r. Champolion.

Party Club, Moharrem bey, — Charles G. Chakour, président, — Ant. Maroun, secrétaire, — Herbert V. F. Thorn, trésorier.

Société Suisse d'Alexandrie, rue St.-Mark, n° 2.

Alexandria Sporting Club, à l'Ibrahimieh (Ramleh).

Touring Club d'Egypte, siège social : 12, rue Tewfick.
Président Henri Barde.

Club San-Stefano, à Ramleh, station San-Stefano, au Casino.

Club Canottieri, près de l'Arsenal (Marine).

Club d'Escrime d'Alexandrie, rue de la Porte Rosette, n° 4.
Arturo Polese, maître d'armes.

Coffres-forts (Négociants en).

Brandau Herm., — Brown Richard & C°, — Eleftherion M. & C°, — Kirby E. & C°, — Lombardi Boccia N., — Marcus G. & Cie, — Petsaly S.,— Seeger A., — Viterbo Cugini,— Xippas & C°.

Digitized by Google

Coiffeurs — Parfumeurs.

Arvanitaki Em, — Arvanitaki Vve C., — Blache P., — Cafagna G., — Cundari F., — Dal-Monte V., — Deschiseaux J., — Diodovick C., — Ferrara G., — Ferretti F., — Francia V., — Iozia G., — Lizardi G., — Molla P., — Meimarachi G., — Morabito A., — Musarelli G., — Nahas S., — Patino N. & A., — Sgarlata G., — Tarantino & Caputo, — Zontanos Th.

Commissionnaires en Douane.

Alexandria Bonded Warehouse Company Limited (Société des Entrepôts d'Alexandrie), à Bab-el-Karasta (voir annonces).
Directeur : S. Wellhoff.
Chefs de Bureaux : A. V. Ventura (Comptabilité), — Ettore Rosenberg (Marchandises), — Jacques S. Mizrahi (Transit et Douane), — Isacco Fransis, chef-magasinier.
Thos. Cook & Son (Egypt) **Ld**, 22, rue Chérif Pacha.
Henry Johnson & Sons, 2, rue Gare du Caire.

Confiseurs — Pâtissiers.

Athineos & Sintelis, — Charbin V., — Economidis D., — Ellul E. & Cie, — Groppi J., — Michaca & Co, — Papatsaraki D. & Cie, — Passalis G., — Rossi A., — Sault A., — Stalouni J., — Théodoropoulo Th. J., — Tornazakis G. E., — Zola G., — Zorzopoulos D. & Cie.

Cordonniers.

Ammannati G. A., — Amurgi C. P., — Anastassiou M., — Barakat J., — Capitanaki E., — Filacuridi J., — Floumis C. J. & D. G. Tsiros, — Gillalis P., — Levendakis S., — Liseno, — Magnifico A., — Margari A., — Mihailidis N., — Nahas E., — Nardini G., — Nuzolese G., — Petridis D., — Philipaki D., — Potamiano M. P., — Samolis M., — Stolea N., — Stolfa N., — Trapani C., — Xepholides J.

Corsets sur mesure.

Bret (Mme), — Deschamps A., — Jourdan (Vve), — Sabbatini M. G.

Couleurs et Vernis (Marchands de).

Abouskela E., — Barde H., — Beltramini G., — Dello Strologo A., — Lilof Em. — Pezzi G. L., — Savinien L., — Vekri G.

Couturières.

Agostini H., — Adrienne B., — Antonine (Mme), — Bello (L. de), — Boni I., — Chalons (maison), — Craveri Slle, — Dick & Cie (voir annonce), — Gayetti L., — Fazio T., — Gennaro (Mlle de),

Digitized by Google

Lattuga D., — Lucchesse D., — Luconi (Mme), — Méjean B., — Musci R., — Orsi M., — Pellegrini (Mlle), — Quartarone S., — Tallon (Mme), — Zanobetti A.

Cuirs, peaux et articles pour cordonnerie et sellerie (Marchands de).

Armaganian K. & G., — Arnaud Frères, — Moghalian A., — Sabbagh Frères, Bittar & Khoury, — Zalichi J. & Fils.

Daïra.

De S. A. feu le Prince Toussoun Pacha, 3, rue Toussoun Pacha, Marcel Poilay bey, directeur.

De S. A. le Prince Ahmed Pacha Kamel, 12, rue Tewfick. Mohamed Dessouki, wékil.

De S. A. le Prince Mohamed Ibrahim, 15, rue Mosquée Attarin, Aboud Tagher, wékil.

De S. E. Aly Pacha Chérif, 3, rue Porte Rosette. Ismaïl bey Saïd Hafez, directeur.

De S. E. Cheikh Ibrahim Pacha, rue de France.

De S. A. le Prince Ahmed Seif Eddin bey, 1, rue El-Falaki.

De la Dame Bahia Hanem, fille de feu Aly Pacha Bourhan, rue Anastasi, Ahmed Mohamed bey Yéhia, wékil général.

Denrées coloniales et comestibles (Négociants en).

Aniliadis L., — Antoniadès G., — Apostolidès C. G., — Bakri (Hag) El-Hater, — Baroudi El-Hag Moustapha bey, — Bollas S. P., — Brissimizakis S., — Buhagiar C. & A. Frères, — Burbulia Frères, — Caramalis S. E., — Clément Frères, — Cokinaràs Em. N., — Cokinos Frères, — Coromili & Kyriacopoulo, — Cozzika Th., — Dassoukides M. A., — Douras & Constantopoulos, — Georgiacopoulos N., — Georgiadis Th., — Georgiafendis G. & L., — Georgiades G. E., — Gouta A. & C. Fils, — Grutas L., — Gheriani Abd-el-Kader, — Hayat (Haïm & Maurice) & Cie, — Heddeni (Saleh & Osman), — Jacovides D. G., — Jacovides & Pissaridis, — Kinigos C. E., — Kokinos D. K., — Kyriacos Ch. & Co, — Laniti C. & Co, — Lascaris D. E. héritiers, — Massaoud Hassan & Fils, — Mauros N., — Mavrellis G., — Mavroscufi C. L., — Michaïlides L., — — Mitzis D., — Monferrato A. & G., — Moundis N. M., — Nafi Hussein, — Nasr Aboul, — Paleologo L., — Panaïotis & Malahas, — Pantazoglou J. & Cie, — Papadopoulos A., — Pappas N., — Peréos N., — Pilavachi N. G., — Politaridi P.,

Digitized by Google

—Poriasi Ange,— Saglivanis M.,— Solea C. G.,— Tabanlis P. Frères, — Teymour H. Bey & Fils, — Tricoglou Vve G. M., — Vassiliou C., — Zerefos N., — Zolchidis T. A.

Dentistes.

Adams (Mme R.),— Anastassi M.,— Bauer Ch.,— Brautman Dr S., — Foni E., — Keller J., — Leuty Dr Arthur F., — Love Dr James F., — Plesch A., — Shellard A. E., — Stein (Mme E.).

Dock Flottant.

Khedivial Mail Steamship and Graving Dock Cy. Ld. (De la).

Doreurs et encadrements.

Chapira M., — Emmanuel F., — Ferugia E., — Leone E., — Leone U., — Pezzi G. L., — Savinien L.

Droguistes.

Abouskela E., — Barde H., — Del Mar E., — Fischer Max, — Galetti F. & Figli, — Gossot H. & Louis Deleschamps, — Mandà A., — Orphanidès Em., — Rasi A. & Co.

Eaux.

Alexandria Water Company Ld., 4, rue Gare de Ramleh. J. E. Cornish, directeur.

Eaux-Gazeuses.

« *Ariston* » Aerated Water Factory, — Demetriadis G., — Dimitriou Angelo & Cie, — Dracos P., — Saad Mustapha.

Eaux Minérales Naturelles.

Del-Mar E., — Fischer Max, — Galetti F. & Figli, — Nicolas G.

Ecoles (1)

Gouvernementale, à Ras-el-Tin, Ismaïl bey Hassanein, directeur.

Collège St-François-Xavier, rue Saint-François-Xavier, pour les études préparatoires aux Universités de France.

Recteur: Rév. P. René Guitton, de la Compagnie de Jésus.

Procureur: Rév. Père B. Plantier S. J.

Collège des Frères des Ecoles Chrétiennes, rue Ste Catherine, Frère Godefroy, directeur.

Collège St-Louis, succursale du Collège Ste Catherine, avenue Rosette, Frère Godefroy, directeur.

(1) Les écoles non-mentionnées ici, et patronnées par les diverses communautés, sont placées à la partie **Religions**, pages 217 et suivantes.

Digitized by Google

École St-Joseph, succursale du Collège Ste Catherine, r. Zizinia.

Collège du Sacré-Cœur, dirigé par les Frères des Ecoles Chrétiennes à Moharrem-Bey, Frère Adalbert, directeur.

Collège Saint-Joseph, à Ramleh, station Bacos, des Frères des Ecoles Chrétiennes, pour les études secondaires, commerciales et industrielles, Frère Ismaëlis, directeur.

École gratuite de Saint-Jean-Baptiste de la Sale, à Ramleh, station Bacos, Frère Ismaëlis, directeur.

École Professionnelle d'Arts et Métiers, des Frères des Ecoles Chrétiennes, rue Abou-el-Dardah, Frère Pascal, directeur.

Institut Don Bosco, école professionnelle d'arts et métiers à Bab-el-Sidra, Directeur Don Angelo Festa.

Écoles de la Communauté Hellénique d'Alexandrie, rue Mosquée Attarine (voir page n° 220).

École Hellénique, masculine et féminine, pensionnat et externat. (La plus grande École Hellénique particulière à Alexandrie). Enseignement des langues Grecque, Française, Anglaise et Arabe, Musique et Gymnastique, 6, rue Gare de Ramleh, Directeur Jean Ghikas, professeur de philologie.

Lycée Hellénique, 13, r, Sésostris, dirigée par A. Laspopoulos.

Socrates, École grecque pour petits enfants des deux sexes, 57, rue Attarine, dirigée par Basile et Mme Clostaridis.

RR. Scuole Italiane, *Deputazione Scolastica :* Cav. C. Romano Ro Console, presidente, — Benincampi Ing. Ugo, — Colucci Avv. Mario, — Degiardè Giuseppe, — De Semo Cav. Dr Prof. Vittorio,— Felicioli Cav. Virginio,— Mauri Cav. Dr Matteo,— Poggetti Prof. Lorenzo, — Valensin Cav. Dr Gustavo.

Scuola Secondaria, professore Cav. V. Felicioli, direttore, professore F. F. degli Oddi, vice-direttore.

Scuola Elementare Centrale, direttore L. Poggetti.

Scuola Femminile Elementare, direttrice Giullia Pucciarelli.

Asilo Infantile Gratuito, direttrice Albina Bertinelli-Foni.

Istituto Savoja, Scuola elementare Femminile a pagamento, con giardino d'infanzia e Corso Magistrale, Lingue Italiana, Francese, Inglese, 33, rue Rosette, direttrice M. Felicioli.

Institution de Demoiselles, rue Nébi Danial, directrice, D. Levi.

Écoles gratuites de la Communaute Israélite (voir page 223).

École de l'Alliance Israélite (Garçons et Filles), 1, rue Nébi Danial, directeurs M. et Mme J. Danon.

École Israélite Gratuite des « Arts et Métiers » sous le Patronage de la Communauté Israélite, et sous la surveillance de l'*Ecole de l'Alliance,* rue Abou-el-Dardah.

Pensionnat des Religieuses de la Mère de Dieu, 63, r. Rosette.

Digitized by Google

Pensionnat de N.-D. de Sion, à Ramleh, station Fleming.
Pensionnat des Religieuses Françaises de Charité, rue des Sœurs, supérieure Sœur Lemaire.
Pensionnat et École Gratuite pour Filles, à El-Monaïr, dirigé par les Religieuses Franciscaines, Sœur Marie Pia, supérieure.
Institution pour Jeunes Filles, rue Nébi-Danial, dirigée par les Religieuses Franciscaines Missionnaires d'Egypte.
École des RR. PP. de Terre-Sainte, à El Monaïr (à l'église Saint-François d'Assises), le Supérieur de l'Eglise, directeur.
École des Filles, tenue par les Sœurs de Saint-Vincent de Paul, près le Collège des RR. PP. Jésuites.
Deutsche Evangelische Schule (voir page, n° 221).
École Catholique Allemande (Deutscher Katholische Schule), pensionnat-externat-école gratuite, 18, rue Salah-el-Dine. Sœur M. Catharina Schneider, Supérieure provinciale des Etablissements de la Congrégation de Saint Charles Borromée en Orient, — Sœur M. Anacleta Kauer, directrice, — Rév. Père Hermann Schwarzer, professeur de religion.
St.-Andrew's School for Boys, Headm. Alex. Buchanan M. A.
St.-Andrew's Boys High School, à Missalla.
St.-Andrew's Emma School for Girls, Superintendent, Miss A. Leggat, — Assistant, Mrs Gibb.
American School for Boys, Director Rev. Thomas J. Finney, residence, near the old Mehkemeh.
American School for Girls, near the old Mehkemeh. Directress Miss Mc Dowell.
American School for Girls, Moharrem-Bey, near the Deaconesses Hospital. Directress Miss. Mc Millan.
École Suisse, 9, rue Eglise Cophte, dirigée par A. Jacot.
Maltese Victoria School, 1, rue Trieste, directeur F. Fenech.
The Berlitz School of Languages, 31, rue Gare de Ramleh.
Institution Française, à Ramleh (Bulkeley), A. Girard, direct.
Caporale Giuseppe, école musicale, 16, rue Nubar Pacha.
Casavola Ernesto, école musicale, 23, rue Attarin.
Syllogue de Gymnastique Hellénique « Millon », fondée en 1873, rue de l'Hôpital Grec, — Sirdari E., directeur.

Electricité.

Compagnie Centrale d'Eclairage par le Gaz, 25, r. Chérif Pacha.
Lambert & Ralli, agents de l'Allgemeine Elektricitäts-Gesellschaft « Berlin », fonds 100 Millions de francs, 18, r. Sésostris.
Nahman Eug. & Cie, électricité-mécanique, 13, pl. Mohamed-Aly.
Pollatschek Eug., ingén.-électric., en face le Collège Avéroff.

Digitized by Google

Telephone Company of Egypt Limited, 2, pl. Mohamed-Aly. (St.-Mark's Buildings), Geo. C. Stevenson, local Manager.
Vranas Demetrius, 9, rue Gare de Ramleh.

Entrepreneurs des travaux publics.

(Voir aussi Ingénieurs et Architectes, page 250).

Allen, Alderson & Cy. Ltd., — Arcondoulis A., — Bacci S., — Calliadi & Nicolaou, — Celi V. S., — Clure & Dorling, — Constantinou M., — Corbetta G.,—Degiardé Brothers, — Falanga S., — Fenerli C.,— Lezinas & Sawas, — Maska A. & P. Andricopoulo, — Padova M., Léon Rolin & C°, — Sigalla & Bencini.

Epiciers.

Anthis A. M., — Arghiridis S., — Arvanitaki A. P. Frères, — Baïla Frères, — Berry J., — Canaris A., — Cassoumidis N., — Catacosinos S., — Catzambas A., — Colegnos J., — Constantinou S., — Crisostomou A., — Debono P., — Delyanni E., — Diamanti P. J., — Diomataris S., — Fotis N., — Frangini, Mitzos & Cie, — Frossinis D., — Giorgi D., — Halamandaris P.,— Kaledakis M., — Kiriacou D., — Koroni Ch. A., — Lascaridis N., — Liapis S., — Loli J. A., — Matrapazi A., — Meléoniti S.,— Meletopoulo J. S., — Moldovanou J., — Monferrato A. & G.,— Michailidis E., — Pagonis N., — Panaïotis E., — Panfili Frères, — Pappas N., —Parisi C. J , — Parissakis C.,—Perides N., — Petmezakis N., — Poriasi Ange, — Poriasi Antoine, — Poriasi Ch., — Psichicos G. & Th., — Remboulis N., — Risopoulo N , — Roussos A., — Simandiris Frères, — Stilianò G., — Skiriani & Anizza, — Skyrianidi A., — Tarantino C., — Triandafillo M., — Vidalli Th. F., — Vidalli T. & C. Papadopoulos, — Vronda J., — Xenos B., — Zombos P., — Zouros D. G., — Zaroyanni E. & Cie, — Zanghaglia P., — Zafiropoulo A.

Experts.

Voir Experts en Cotons, Graines et Céréales à la partie Sociétés Commerciales et Industrielles, et Experts aux Tribunaux Mixtes à la partie Tribunaux.

Farines (Négociants en).

(Voir aussi Minotiers).

Abram M., — Alby F., — Bismot A., — Boyanzis N. B., — Caramanlis S., — Delenda N., — Gérakis N. & C°, — Jacovides D. C.,

Digitized by Google

— Loullis D. M., — Mavroscufi C. L., — Politaridis P. H., — Prazzica & Drossos, — Rigopoulos A., — Romano A. di N. — Sidi Ahmed Aly, — Sornaga & Misrahi, — Tricoglou (Vve G.M.).

Ferronnerie-Quincaillerie.

Abd-el-Rahman Ali, — Abou-el-Ela Ibrahim, — Aslanoglou F. & Cie, — Borghese G. B., — Brillet J. Fils & Cie, — Despinas A., — Fadel Saïd Aly, — Falanga S., — Fitte L., — Frigieri A., — Hasda & Cie, — Maurel L., — Mieli C., — Mohamed Aly, — Morpurgo D. B., — Saleh Ahmed.

Fers (Dépôts de).

Anhouri Ph., — Assouad G., — Dabbous A. & G., — Geahel Ch. & Cie, — Gibara (Vve Selim M.), — Habib W. & Cie, — Kuster R. & Co, (voir annonce), — Rahbe Chiha & Habib.

Fleuristes.

Ebell E. & Cie, — Simmelidy Melpomène & Filles, — Thierrard, — Tramontina A., — Winterstein Alex., — Zarli F.

Forgerons-Mécaniciens et Fondeurs.

Autofage Th., — Baghdjian A & Cie, — Cambon E. & Brisset, — Filippi S., — Hassabo Mohamed bey, — Jéronimidis J. & L. Campagna, — Marinelli A., — Sachs H., — Suzan J. & Cie, — Watson Wm & Co.

Glace (Fabriques de).

Leban G., — Prettner B., — *Société des Glacières d'Alexandrie.*

Graveurs sur Métaux.

Agostini N., — Bruno A., — Galtier C., — Margosches J.

Gaz.

Compagnie Centrale d'éclairage par le Gaz, (Eugène Lebon & Cie, 26, rue de Londres à Paris). Bureaux : 25, r. Chérif Pacha. François Bourgeois, représentant à Alexandrie.

Habillements Confectionnés.

Carasso A., — Conegliano & Vivante, — Conegliano M., — Kéchichian K. M., — Daopoulo G., — Divaris Th., — Goldenberg Frères, — Lascaris C. E., — Macri K. Frères, — Mattatia Frères, — Mazaraki S. A., — Mayer A. & Co, - Nacamuli E., — Rocotas S. M., — Stein S.

Digitized by Google

Hôpitaux.

Du Gouvernement, Dr Jean Schiess bey, médecin en chef.

Européen, — *Conseil d'Administ. :* E. d'Ugron de Abránfàlvà, Consul d'Autriche-Hongrie, président,— J. Ricard, v.-président, — A. Sinano, trésorier,— Le Rév. P. Gardien de Terre-Sainte. Le Supérieur des Lazaristes, — G. de Bernardy de Sigoyer, — Bourgeois F., — F. Diab, — L. Escoffier, — P. Fenderl, — Frenay Aug., — F. de Longchamps, — Moriondo J., — Ruscovich A., — A. Zervudachi, membres.

Dr G. Massa, — Dr H. Legrand, — Dr A. Osborne, médecins. Sœur Marie Collet, supérieure.

Grec, de la Communauté Hellénique, — Dr A. Vallassopoulos, médecin en chef, — Dr Démét. Démétriadès, — Dr Aristide Petridis, — Dr P. Trekaki, — Dr Nicolas Tsamis, médecins,— Dr P. Pagonis, médecin interne.—Stelianos Platidis, directeur.

Des Diaconesses Allemandes, à Moharrem-bey.

Comité : Le Consul d'Allemagne, président, — Dr C. Goebel, — Dr Arthur Morrison, — Rév. A. Kaufmann, —Henry Barker,— S. H. Carver, — C. de Tschudi, — O. Rothacker, — G. Müller. Sœur Barbara Erkmann, supérieure.

Israélite, « *Fondation Behor de Menasce* » à Moharrem-bey.

Conseil d'Administration : Baron Félix de Menasce, —Joseph Aghion, — Alex. Padoa.

Dr G. Valensin, médecin en chef, — Dr R. Camerini, médecin suppléant, — Dr M. P. R. Latis, médecin chirurgien.

Militaire Anglais, à R s-el-Tin.

Maison de Maternité, rue Nébi Danial, maison d'accouchement pour les femmes pauvres. Dr G. Valensin et Dr A. Torella.

Clinique de la Société de Bienfaisance Italienne, ok. Toussoun.

Policlinique Reine Marguerite, à Moharrem-bey, directeur Dr Matteo Mauri.

Horlogers, Bijoutiers et Orfèvres.

Baraké M., — Botta, — Cassimatis A., — Charouni E., — Crisocos M. D., — Dalli E., — Dumar E., — Elekdijan G., — Fasfus G., — Freimann H., — Gatt G., — Heinzle G., — Herman I.,— Kirizzi M. E., — Knoechel Ph. H., — Krupp A., — Magnin H.,— Minassa E., — Naum Ib., — Neumann F., — Orosdi Back (Etablissements), — Passo C. J., — Pechdimaljian V., — Pesah N., — Sarafian D. O., — Schildreich J., — Schouchanna S. & Fils, — Sopassaki Z., — Stiller J. & Fils, — Stobbe R., —

Digitized by Google

Ventrella F., — Ventrella & Carnazza, — Vincas (Vve S.), — Vlasto D. C., — Zivy C. (voir annonce).

Hôtels.

Abbat, place Ste Catherine, Achille Abbat.
Alexandrie, 10, place Mohamed-Aly, Chandrinos (héritiers).
Anglo-Américaine, rue et près de la Gare de Ramleh, D. Santi.
Bonnard, 7, rue Champolion, Mme Vve Marie Bonnard.
Canal de Suez (Du), 3, rue de la Poste, Mme Vve Gérard.
Continental, rue Franque, Théodore N. Nicolaïdis.
Europe (D'), 7, rue de la Poste, Stamati Cambossos.
France (De), 5, rue Champolion, Mme Elisabeth Fotiou.
New Khedivial Hotel, 15, r. Porte Rosette, Henri Chamoulleau.
New-Hôtel, 12, rue de la Poste, N. D. Sakellariou.
Nil (Du), 11, rue ancienne Bourse, Giuseppe Cuccia.
Pétersbourg (St.), 9, rue de la Poste, Mme Erini Caramuzu.
Poste (De la), 10, rue de la Poste, P. Agullhon.
Voyageurs (Des), 4, rue Eglise Ecossaise, Louis Dournès.

Hôtel Casino San Stefano, à Ramleh, station San Stefano, propriétaires *George Nungovich Egyptian Hotels Cy.*
Hôtel Beau Rivage, à Ramleh, Halte Laurens, Téléphone, nº 186, propriétaire Mme Luigi Steinschneider.
Miramare, à Ramleh, station Fleming, Mme Hélène Buzel.
Plaisance (De), à Ramleh (Schutz), H. Mayard.

Imprimeurs.

Imprimerie Générale, A. Mourès & Cie, — Coen V., — Debono E., *Imp. Anglo-Egyptienne,*—Della Rocca I.,—Ferro A.,—Gargour N., *Al-Amal,* — *Homonia,* (du Journal), — Lagoudakis J. C., — Maignan E., — Margosches & Mordo, — Ottolenghi (eredi), — Penasson V., — *Phénix,* Angelo J., — Serafini A.,—Sonnino C., — Tinios G., *Imprimerie Hellénique.*

Ingénieurs et Architectes.

Adrien bey P.,—Arcoudaris P.,—Bahader bey,—Benincampi U., — Burnier F.,— Carrelli C., — Collalto (T. di),— Cornish J. E., — Del-Basso P. G., — Diamanti E., — Dietrich bey L., — Falgairolle E., — Foster E. W. P., — Gallo H., — Gallois bey J., — Gérakis P., — Grafton bey W. R., — Kapatos P., — Lascaris P.,— Laurin (C. de), — Leriche E., — Lifonti J.,— Lezinas G. A., — Lusi S. N., — Marelli L., — Marichal G., — Mérametdjian K. Z., — Miclawez J., — Nicolaou N. G., — Onsy bey, — Pally S., — Pangalo M. G., — Petrettini (G. A. de), —

Digitized by Google

Pini C., — Prencipe A., — Ramaciotti G., — Rémy P., — Reïzian bey M., — Sawas S., — Silva (G. de), — Stiénon L., — Vutà G, — Zéki Abdel Wahab.

Institutions Littéraires et Scientifiques.

Archéologique d'Alexandrie (Société).
Sous le Haut Patronage de Son Altesse le Khédive.
Comité : Ralli A., président, — Bindernagel H., vice-président, — Norsa G., secrétaire et trésorier, — Blomfield (Madame), — Blomfield R. M., Rear Admiral, R.N., — Botti Dr G., — Burdese P., — Gould E. B., H. B. M's Consul Général, — Ruffer Dr M. A., — Schiess bey Dr J., — Simond bey, — Hassan Mohsen bey.

Athenæum d'Alexandrie, *Comité :* Zaja Louis, président, — Biagini L., — Blomfield R. M., Rear Admiral R. N., — Botti Dr G., — Georgiou Paléologue, — Huri R. A., trésorier, — Nourrison V., secrétaire — Poilay bey M.

Université populaire libre d'Alexandrie, Siège social : 46 rue Sidi-El-Metwalli (immeuble Toussoun).
Comité : MM. Claude Aghion, — S. Bellantuono, — S. Bensilum, — F. Bourgeois, — Dr Camerini, — Raoul G. Canivet, — Prof. Dr De Semo, — S. Fisher, — F. Frontali, — P. Glymenopoulo, — St. Gurgurakis, — H. Hasda — Mihran Kalfaïan, — Claude Rolo, — C. Sajous, — H. Terni, — Albert Tilche.
Secrétaires : R. G. Canivet et H. Terni. — *Trésorier :* F. Frontali.

Journaux et Revues.

Publiés en langue Française (Journaux).

Bulletin Commercial, hebdomadaire, Prop.-rédacteur, S. Airut.

Egyptian Gazette, quotidien politique, financier et commercial, publié en Anglais et en Français. Fondé en 1880. Direction, adm. et imprimerie, 8, rue Eglise Debbane, (Téléphone n° 242, en Ville), Directeur et rédacteur en chef, Rowland Snelling.

Phare d'Alexandrie (Le), désigné par les Tribunaux et par la Cour d'Appel pour les annonces judiciaires, journal quotidien, politique, littéraire et commercial. *Vingt-neuvième année ;* rédigé en français (grand format). Correspondants dans tous les principaux pays. Direction, administration, rédaction et imprimerie, 1, rue Sésostris (Téléphone n° 206, en Ville), Directeur Nicolas Haïcalis Pacha, avocat à la Cour d'Appel.

Réforme (La), seul journal désigné pour les annonces judiciaires (1901-1902), quotidien, politique, commercial et littéraire

Digitized by Google

(grand format), r. Adib (Téléph., n° 212, en Ville), Propriétaires Vve Guillon & Cie, — Rédacteur en chef: Raoul Gros Canivet.

Publiés en langue Française (Revues).

Bluettes (Les), mensuelle, artistiques et littéraires (3me année). Directeur Fernand Braun.

Correspondance Egyptienne, illustrée, *(Onzième année).* Rédaction, 10, rue Sésostris, (Téléphone, n° 502, en Ville), Directeur Maurice Laussac de Lagarenne.

Egypte Médicale (L'), mensuelle de médecine et de chirurgie pratiques, publiée sous la direction des Docteurs A. Ruffer, P. Trekaki et J. Roger.

Lotus (Le), mensuelle, littéraire, scientifique, artistique, 7, rue Averoff, Téléphone, n° 493. Directrice Propriétaire Mme Alexandra M. de Aviérinò.

Publiés en langue Grecque (Journaux).

Hermès *(Mercure),* quotidien, politique et commercial. Bureaux et imprimerie, vis-à-vis l'Eglise Grecque-Orthodoxe. Directeur-propriétaire et rédacteur en chef, S. S. Rodinos, — Représentation et bureau au Caire.

Homonia, quotidien, politique et commercial. Bureau et imprimerie, 6, rue Gare de Ramleh (Téléphone n° 392, en Ville), propriétaire, Mme E. Papadaki, —Directeur, Socrate C. Giapapas.

Tachydromos *(Le Courrier),* quotidien, politique et commercial. Direction, rédaction et imprimerie, 5, rue de l'ancienne Bourse (Téléphone, n° 382, en Ville), propriétaire, Georges Tinios, — Directeur et rédacteur en chef, Sotiris Liatzis.

Télégraphe (Le), quotidien, politique, commercial et financier, fondé en 1883 (grand format). Bureau de rédaction et imprimerie, 1, rue Cléopâtre, vis-à-vis du *Sailors & Soldier's Institute* (Téléphone, n° 387, en Ville). Directeur, A. Kyriacopoulo.

Publiés en langue Italienne (Journaux).

Corriere Egiziano (Il), quotidien Italien, politique et commercial. Direction et administration, 3, rue de l'Archevêché, Directeur-propriétaire, Andrigo Serafini.—Rédacteur en chef, Francesco Santorelli.

Messaggiere Egiziano *(27me année)* quotidien, politique et commercial, désigné par les Consulats d'Italie, d'Espagne et d'Autriche-Hongrie, pour la publication des Actes Officiels et les insertions. Direction, administration et imprimerie, rue et en face le temple Menasce, n° 2 (Téléphone, n° 271, en Ville). Directeur-propriétaire, Enrico Debono.

Digitized by Google

Publiés en langue Arabe :

Al-Bassir, quotidien, politique, Bureau et imprimerie, 4, rue Cléopâtre, Propriétaire-directeur, Rachid Schemeil bey, — Administrateur, S. Schemeil.

Al-Ettehad-Ul-Masri *(L'Union Egyptienne)*, politique et littéraire, désigné par les Tribunaux Indigènes pour la publication des annonces judiciaires, rue de la Poste (entrée par la rue Saint Mark, n° 1), Directeur-propriét. Raphaël Michaca.

Anis-Ul-Galis, revue féministe, littéraire, 7, rue Avéroff (Téléphone, n° 493, en Ville), Rédactrice Mme Alex. M. de Aviérinò.

Librairies.

Bassi Cesare, 1, r. Chérif Pacha, vis-à-vis la Bourse Khédiviale.
Bourse (De la), 6, rue Chérif Pacha, E. Maignan.
British and Foreign Bible Society, Tewfik I Street, n° 8.
Calebotta G., 2, rue Chérif Pacha.
Daphôti Jean N. (grecque), 15, rue Mosquée Attarin.
Elephtheropoulo E. (grecque), 13, rue Mosquée Attarin.
Générale, 4, rue Chérif Pacha, Léon Schuler (voir annonce).
Kadmos (grecque), 15, rue Mosq. Attarin, P. Zannoudaki.
Khédiviale (arabe), rue Gama Tirbana, Habib Garzouzi.
Mahroussa (arabe), rue Gama Tirbana, Milad Assaf.
Nacamuli M. & Cie, 13, rue Chérif Pacha, (voir annonce).
Phénix (grecque), 10, rue Mosquée Attarin, Vve P. Sarandis.

Lithographes.

Della Rocca I.,— Giorgianni S.,— Lagoudakis J. C., — Leva Vve & Figli, — Mourès A. & Cie, — Penasson V.

Lumière incadescente.

Askenazi J. & C°,—Beilantouono & Folgia,—Colonna & Cuzzer, — Infantino G., — Suzzarini T. & C. Fenerli, — Vassilopoulo Ch., — Vitelli A. & Cie.

Machines Agricoles (Négociants en).

Aboaf A. & Cie, — Allen, Alderson & C°, Ltd., — Autofage Th., —Brillet J. Fils & C°,— Degiardé Brothers,— Douras & Constantopoulos, — Hasda & Cie, — Hassabo Mohamed bey, — Koppel A., — Kuster R. & C°, — Lambert & Ralli, — *Midland Engineering Cy.*, — Orenstein & Koppel, — Steinemann, Mabardi & C°, *Egyptian Engineering Stores*, — Venieri A. J., — Watson W^m^ & C°, — Xippas & C°.

Digitized by Google

Machines à coudre (Marchands en).

Farugia S., — Forli G., — Knoechel Ph. H., — Neidlinger G., — Porodi A. G., — Sagrestani (Mme A.).

Machines à écrire.

Brandau Herm., — Brown Richard & Co, — Fischer Max (sole agent for the « *Hammond* »), — Kirby Edgar & Co, — Vivante P., sole agent for the « *Remington* ».

Machines à calculer.

Vivante P. (Machines « *Brunswiga* »), rue Adib.

Manufactures et tissus (Négociants en).

Aspden R. & Co, — Attal Chalom, — Bentata, Brosali & Co, — Brach Gustav & Co,— Brown Richard & Co, — Candioglou G. N.,— Casdagli Em.,— Chakour Ch. G. & Cie, — Cohen Samuel Y. & Co, — Elia J. & Co, — Fabri A. & Cie, — Hayat H. & M. & Cie, — Hess & Cie, — Homsy C. J., — Kibrit Joseph, — Kohn Léopold, — Kortenhaus & Hammerstein, — Levi, Nahmias & Cie, — Liepman Julius & C'os Successors, — Manukian Sons, — Marcus G. & Co, — Morpurgo Flli & Cammeo, — Nacamuli V. E., — Nathan B. & Co, — Orosdi Back, — Ott Fréd. & Co, — Picciotto, Curiel & Cie, — Rieti (Vve I). & D. & F. Rieti, — Sahal Fratelli,— Sachs Halifa, — Schmidt Otto & Co, — Schneider & Rothacker, — Seidemann A., — Seton A. & Co, — Sisso & Waiss, — Stross Ad., — Stross Br., — Suarès Ed. & Co, — Tuby Scialom, — Vivante D. S. & Cie.

Marbriers.

Bas B., — Casarchi M., — Falanga S., — Dégiardé Brothers, — Levi V. (Levico), — Marcucci L. V., — Mihaïlidis Stavro.

Matériaux de Construction.

Arigò P.,— Behet G. & J. Mathouk, — Brandau H., — Caprara Fratelli, — Caiabatea G.,— Cugini Praga,— Cumming & Calleja, — Dégiardé Brothers, — Diab G., — Diamanti E., — Dilaveri J. C. & Frères,—Falanga S.,—Geargeoura G. & A.,— Israël V., — Kuster R. & Co,— Lambert & Ralli — Levi V.,— Luchésig E., — Maralli & Figlio, — Moulet C. D. & Cie, — Orenstein & Koppel,— Sornaga & Misrahi, — Souzak P. & D. Comopoulos, — Stoja G., — Syrigo N. N., — Venieri A. J.

Digitized by Google

Médecins *Européens* (*).

Alpàr Jacob Arthur.
Anawati Georges D.
Angelil Nicolas.
Antoniadis Jacques.
Aravandinos S.
Bello Luc G.
Bérard Edgard.
Bonan Salvator.
Borghi Ubaldo.
Burlazzi bey Diofebo.
Camarata Gerolamo.
Camerini R.
Cassimati Constantin.
Cégan Albert J. J.
Ceresole Edouard.
Chorlian K. H.
Ciuti Salusstio.
Cogniard Frédéric.
Colloridi Giuseppe.
Coporcich Pierre.
Colombos Alexandre.
Curti-Garzoni Ambroise.
Delta Constantin.
Démétriadès Démétrius.
Démétriadès Nicolas.
Demech Philippe.
Doumani Sotiri N.
Doxaras Moschos.
Duca Pacha G.
Eminente J. A.
Enfiedjian Dicran Ph.
Fenoaltea Annibale.
Finzi Giulio.
Flack Charles.
Freda Federico.
Frey Albert.
Frydhas Constantin.
Funaro Victor.
Georgiou Georges.
Giorgiadis S.
Giuliani Michele.
Gneftos Paul Em.
Goebel C. W. A.
Hadjès bey E.
Hobéika Assad.
Ioannidès Emmanuel.
Jeannacopoulos C.
Jacovides Georges S.
Jamgotch M.
Haraoui Georges.
Kanzki Maximilian.
Kartulis Etienne.
Kornfeld Isidore.
Lakah César.
Lascaridis Spiridon.
Latis M. P. R.
Legrand Hermann.
Loizos Nicolas D.
Loulos Georges P.
Marcou Georges.
Margaglio Saverio.
Massa Jacques.
Mauri Mateo.
Mazaraki Denis.
Modinos Polivie Ch.
Morrison Arthur.
Nauphal Ed.
Osborne Alfred.
Pagonis Pierre.
Panagoulopoulos D.
Panajotatou (Mlle Angeliki).
Pecnik Charles.
Petridis Aristide.
Petoussis Alexandre C.
Philippidis G.
Photinatos Basile.

(*) Les Médecins, Vétérinaires, Sages-Femmes et Dentistes dont les noms sont portés à leur relative Liste Officielle, sont autorisés à exercer leur profession en Egypte.

Digitized by Google

Plinsch Carl W.
Pissas Alexandre.
Protano Gaetano.
Pylarinos Spiridon.
Rudolf Max.
Ruffer M. A.
Salamé Ibrahim.
Schiess bey Jean.
Semo (Vittorio de).
Shamoun S.
Sierra Jacques.
Silvagni Carlo.
Skouffos Jean.
Sophianopoulos S.
Tawa Habib.
Teppex Claudio.
Théophile A.
Torella André.
Trekaki Pandia.
Tsamis Nicolas.
Tsykalas D.
Tsokas Théocaris A.
Valassopoulos Aristide.
Valensin Gustave.
Varenhorst Pacha Auguste.
Verenikis P. A.
Villa Georges.
Walther Paul.
Zachariades bey Constantin.
Zambakòs Constantin.
Zalzal B.

Indigènes.

Ahmed Aly.
Chaker M.
Choukri Moustapha.
Faouzi Abdallah.
Haddad Assad.
Kamel Ahmed.
Mahmoud Hamdi.
Mohamed Tewfik.
Rifaat Mohammed.
Zarka Mohamed Ali.

Menuiserie Mécanique (Usine de).

Degiardé Brothers, 39, r. Bab-el-Karasta, Bureaux Sala Storari.

Menuisiers.

Bellantouni G., — Caïri A., — Costa P., — Fiumara C., — Georgizopoulo G., — Lasnik F., — Ipolito L., — Nadali P., — Quagliarella M., — Quattrone C., — Quevedo P., Sgallini V., — Thiel P., — Xenoudaki G.

Merciers.

Azar J., — Behar, Ventura, Schapad David, — Calpakjian A. & S. Frères, — Casviner I., — Hannaux M., — Kavel S., — Levy & Cohen, — Mangos N., — Turci V., — Vallianatos D.

Meubles (Marchands de).

(Voir aussi Salles de Ventes).

Ambar Moursi, — Beer A., — Hag Aly Nogali, — Lombardi Boccia N., — Pace M., — Paseri (Vve F.), — Raghab Sabbagh, — Mieli G. & A. Sgolia, — Sid Ahmed Abou Hamda.

Digitized by Google

Minotiers.

Société Anonyme des Moulins d'Egypte, avec succursales et moulins à vapeur au Caire, Tantah, Tahtah, Akmin : siège à Alexandrie (Karmous), A. Frenay, directeur.
Abouchar et Naggiar, à Souk-el-Gomah.
Bracha A. L. Fratelli, (Moulin Autrichien), à Karmous.
Degiardé Brothers, rue Abou-el-Dardah, Sala Storari.
Démétriades N. & Cie, à El-Menaïr. Téléphone, n° 89, Marine.
Fargali Hadji Aly, à Bab-el-Karasta.
Nicolaïdis Jean G., rue Salah-el-Dine (Attarin).
Souaya S. & Cie, minoterie à vapeur, à Karmous.
Syrigo Nicolas, minoterie à vapeur, rue Abou-el-Dardah.

Modistes.

Arghirakis A., — Ciambrelli C., — Dick & Cie (voir annonce),— Freimann E., — Hoffer (Vve S.), — Jacob C., — Maccari C., — Orfanelli A., — Sage (Mme), — Stini M. — Xingaki I.

Mont-de-Piété.

Société Anonyme des Monts-de-Piété Egypt., 18, r. Tewfick.

Musée.

Municipal, rue de la Porte Rosette, Dr G. Botti, conservateur.

Navigation à vapeur (Compagnies de) (1).

Khedivial Mail Steamship & Graving Dock Company Ld.
Bureaux de la Direction : 2, rue ancienne Bourse (v. annonce). G.B. Alderson, F. Allen, J. R. Reeves, administrat. à Alexandrie, — S. Wellhoff, conseiller, — H. F. C. Parkinson, directeur, — Ahmed bey Emin Turc, sous-directeur.
Agence d'Alexandrie : 2, r. ancien. Bourse, B. F. Homsy, agent.
Lloyd Autrichien, agence principale d'Alexandrie, rue de l'Eglise Debbane, n° 5 (voir annonce).
Hector de Pitner, agent général,—Giuseppe Calvi, 1er commis.
Messageries Maritimes, Paquebots-poste Français, 4, rue Gare de Ramleh, J. Ricard, agent principal, — D. Bos, 1er commis.
Peninsular and Oriental Steam Navigation Company, rue Gare de Ramleh (4, rue Averoff), — Haselden & Co, agents.
Compagnie de Navigation Russe, à vapeur et de commerce, 4, rue de la Poste, Achille Prassino, directeur.

(1) MM. les Voyageurs peuvent se procurer des billets de passage pour toutes les Cies de Navigation, chez **Thos Cook & Son,** 22, rue Chérif Pacha.

Digitized by Google

Navigation Générale Italienne, Sociétés réunies *Florio-Rubattino*, 6, rue Tewfick, 1er étage.
Capt. Felice Baldovino, agent, — E. Lombardo, 1er commis.

Deutsche Levante Linie de Hambourg, 11, rue Sesostris, Agent, Adolphe Stross.

Compania Barcelonesa de Navegacion, Agent S. Petsaly.

Compagnie Méditerranée-Manche, société française de transports maritimes à vapeur. — Service régulier entre Dunkerque — Le Hâvre — St. Nazaire — Bordeaux — Les ports d'Algérie et l'Egypte. Agent S. Petsaly, Alexandrie.

Armement Adolf Deppe, Anvers (Ligne Belge de Navigation à vapeur, Agent Mihran Kalfaïan.

Compagnie Nationale Belge de Transports Maritimes, Société Anonyme, à Anvers, Agent Mihran Kalfaïan.

Norddeutscher Lloyd, 4, rue Cléopâtre, agent, C.H. Schœller.

Cyprien Fabre & Cie, 2, rue Adib, Agent, François Diab.

Cook Thos et Son (*Egypt*) **Ld.,** (Navigation sur le Nil), 22, rue Chérif Pacha, Agent à Alexandrie, Alexandre P. Cavafy.

Paquebots-Poste L'Archipel, H. Daoud Farkouh, 4, rue de la Poste, Agent général C. P. Ismyridi.

Navigation Orientale P. Pantaleon, 17, place Mohamed-Aly, Agents Ch. Demopulo & M. Constantinou.

Négociants-commissionnaires

Aghion B. A.,—Ball Brothers & Co,—Bernard B.,—Bentata, Borsali & Co,— Bismot A.,— Bless P. & Co,— Boyanzis N. B.,— Brach G. & Co,—Brandau H.,— Brown R. & Co,— Brunier V., — Bydendyk H. & Co, — Caffari J. B., — Caprara Fratelli, — Caramanian A., — Cassimatis & Co,— Chaine F., — Chakour Ch. G. & Co, — Démétriades N. & Co, — Dietterle & Logan, — Douras & Constantopoulos,—Elefthérion M. & C',—Eynaud O. L.,—Fabre A. & Co,—Fiorentino R.,—Fischer Max,—Gérakis & Co,—Gurgurakis Str. S.,—Hess & Co,—Hinshelwood Thos. & Co, — Homsy I. & Co, — Hudson & Carifalis Ltd., — Israël V.,—Kalfaïan M.,—Kirby Edgar & Co,—Klat N. & Frères,—Kohn L., — Kortenhaus & Hammerstein, — Landgrebe & Leisching, — Lombardi Boccia E., — Maïgnan E.,— Marcus G. & Co,— Michaca J. B., — Morpurgo Fratelli & Cammeo,— Nadouri (Mohamed & Hassan),—Naggiar S. & Co,—Nahas N., —Nahman V.,—Nahoum Kalil,—Ohanian, Papazian & Co,— Onofrio L.,—Ott Fréd. & Co,—Pavloussis E. G.,—Pellerano A., —Petsaly S.,—Prazzica & Drossos,—Ravelli & Co,—Riso S. S. Figli & Dal Medico, — Rieti Vve Isaia & D. & F. Rieti, —

Digitized by Google

Schmidt O. & C°, — Seeger A., — Schneider & Rothacker, — Seidemann A.,— Steiger H.,— Stern Frères, — Stierle O. & C°, —Stross A.,—Stross Br.,— Sornaga & Misrahi, — Tivoli S., — Vafiadis Men. A.,—Venieri A. J.,— Vivante P., — Wolff H. C., —Zibilich G. G.

Négociants-exportateurs.

Andres Geo.,—Andres F., — *The Anglo-Egyptian Bank, Ltd.*,— Arbib A. & Figli, — Baines F. C. & C°, — Baker Duke, — *Bank of Egypt Ld., — Banque Impériale Ottomane*, — Banun Moussa et Jacoub, — Barda R. S. & Figli, — Barker & C°, — Barki B.,— Behrend & C°, — Binder J. & C°, — Bindernagel H.,—Birch & C°,—Boulad Ib., — Cammeo E. S.,— Carver Brothers & C° Ld., — Casulli N. G., — Chakour Ch. G. & C°, — Constantinidis X., — Constantinidis C., — Choremi, Benachi & C°,- Coroniades Alex. & C°,—Coury B. J. & C°,— Coury J., — *Crédit Lyonnais*, — Debbane G., — Fabre A. & C°, —Getty W. & C°,— Glymenopoulos P. & C°,— Joannides G. & C°,— Joannou A.,— Lagonico Jean, — Lindemann R. & O., — Lumbroso & C°, — Mallison E. & C°, — Mavroïdi L. L., — Mohr & Fenderl, — Müller L., — Naggiar, Goar & Fils, — Peel & C°. — Planta J. & C°, — Pringo C. A., — Ralli Ant. & C°, — Ravelli & C°, — Riecken Georg, — Rodocanachi & C°, — Salvago C. M. & C°,—Schœller C. H., — *Société Anonyme de Commerce*, — Sursock G. L., — Tamvaco N. E., — Zervudachi C. G. & Fils, — Zogheb & C°.

Nouveautés.

Alexandria Stores, — Anhouri S. R., — Asthon E., — Cottiades G., — Davies Bryan & C°, — Dick & C° (voir annonce), — Ecclestone & Keill, — Eli & Schinazi, — Erlanger R. & C°,— Farès G., — Garbua Frères, — Georgiades Frères, — Ghanem Abd-el-Aziz, — Ghanem Ismaïl Aly, — Jebara Yazdi & C°, — Hannaux M., — Hochapfel & C°, successeur de L. Chalons, — Maroulis C., — Misan M., — Nocera (N. di), — Orosdi Back (Etablissements), — Pailla Consoli V., — Primi P. & A. Frères,— *Printemps (Grands Magasins du)*, — Schinazi J., — Schouchanna & A. Hazan, — Storace.

Oignons (Négociants en).

Aly Mohamed, — Aridis M., — Ayoub, — Caleb Rhodes & Sons, Calesi Nicolas S., — Ekisler H., — Farghali Haggi Aly, —

Digitized by Google

Gérakis N. & C°, — Hindi H.,— Lambiris C.,— Murgos G., — Onofrio L., — Parissis C. J., — Sid-Ahmed Ibrahim, — Simeon N.,—Schœller C. H., — Stavridi H., — Violaras S. G.

Omnibus.

Société des Omnibus d'Alexandrie, Administr. J. Joannidis.

Opticiens.

Magnin H., — Neumann F., — Passo C. J., — Ventrella F., — Ventrella & Carnazza.

Orphelinats.

De St.-Vincent de Paul, (masculin), des Sœurs de Charité, rue Abou-el-Dardah, Sœur Froment, supérieure.

Des Religieuses Françaises de Charité (féminin), assistance médicale et secours gratuits aux pauvres, rue des Sœurs, Sœur Lemaire, supérieure.

Asile St-Joseph, pour les enfants trouvés, à Moharrem-Bey, Sœur Gemy, supérieure.

Anglo-Hellénique, à Ramleh (Bulkeley).

Papetiers.

Coen V.,— Furst G. & C°, — Laide E., — Maignan E., *Papeterie de la Bourse*,— Nacamuli M. & C°,— Romanelli G.,— Schuler L., *Papeterie Générale*, — Zoller A.

Papiers à Cigarettes (Dépôts de).

Della Rocca I., — Dimitropoulo D. & Cie, — Lagoudakis J. C.,— Mourès A. & Cie, — Pappa J. & A. Kaïopoulo, — Penasson V., — Poulia E. J.

Pâtes Alimentaires (Fabricants de).

Aloi V^va^ O. & Figli, — Anastasiou Georges, — Capecchi G., — Jacovidis J. & C. Hanutzos.

Peintres-Artistes.

Bonnard J., — Calojeropoulos T., — Dimirgian, — Kirchmary G., — Michelet G. C., — Piattoli A.

Peintres-Décorateurs et en bâtiments.

Bartolo A., — Beltramini G., — Falanga Fratelli, — Giatrakis Z., — Ghelardini I., — Pezzi G. L., — Savinien L., — Sérieux L., — Veneziano G., — Ventura & Mustacchi, — Vita G.

Digitized by Google

Pétroles (Négociants en).

Cozzika Th., — Mantachoff A. & C°, — Panaïotis & Malahas, — *Société Egyptienne d'Importation de Pétroles,* — Triandafillu N. Frères,—Violarà S. G.,—Worms & C°.

Pharmacies.

Alexandria, 12, rue El-Gomrok-el-Kadim (Midan).
Anglo-Egyptienne, 30, rue Chérif Pacha, Jacques Rouchon.
British Dispensary, 27, rue Mosquée Attarin, Luigi Mifsud.
Cappoyianni Jean, 9, rue Masguid Terbana.
Centrale, 14, rue Nubar Pacha, A. Mandà.
Cerf (Le), 31, rue Ibrahim, Dr M. Doxaras.
Chiara L., 3, rue de la Gare de Ramleh.
Démocratique, 11, rue Ibrahim, Grégoire Peta.
Egyptienne, 5, rue Nubar Pacha, N. Soulos & C°.
English Pharmacy, 6, rue Chérif Pacha, J. MacGregor.
Esculape, 55, rue Attarin, Nicolas Condylis.
Espérance (L'), rue Midan, Const. Papadakis.
Galetti F. & Figli, 12, rue de France.
Hellénique, coin rue Sésostris, n° 10, et rue Chérif Pacha, n° 18.
Hippocrate, 9, rue des Sœurs, Emmanuel Zervas.
Hilal (Al), rue El-Midan.
Huber O., 35, rue Chérif Pacha, Théodore Vassilakis.
Iles (Des), 42, rue El Gomrok-el-Kadim, Dr P. Ch. Modinos.
Internationale, 38, rue Attarin, Constantin Mangos.
Khédiviale, 2, rue Bab-el-Karasta, R. Leteif.
Khouri Khalil A., 4, rue de France, vis-à-vis du Caracol.
Médicale, à Hart-el-Chemerli, n° 35, Mohamed-Aly El-Hiedi.
Minet-El-Bassal, près du Bureau postal de Minet-el-Bassal.
Moderne, 2, rue Gare du Caire, okelle Toussoun.
Mugnier Ferdinand, 19, rue Gare de Ramleh.
Mugnier Joseph, 6, rue des Sœurs.
Nationale, 9, rue Ras-el-Tin, Dr Md Chaker bey.
Nil (Du), n° 66, rue Ras-el-Tin, Emmanuel Heltzel.
Nouvelle Pharmacie, 53, r. Attarin, – C.G. Anastassiades & Cie.
Orphanidès Em., 29, rue Chérif Pacha.
Orient, 17, rue des Sœurs, Leonida di Giovanni.
Patrie, 2, rue Masguid Terbana, Ahmed Fauzi.
Poste (De la), 10, rue de la Poste, C. Thopharides.
Pyramides (Des), 44, rue des Sœurs, T. Psathopoulos.
Ruelberg Geo., 1, rue ancienne Bourse (St.Mark's Buildings).
Sphinx, n° 13, rue Sidi El-Metwalli, Pierre Achkar & Cie.

Digitized by Google

Union, 14, rue El-Hamamil, Feldmann & C°.
Vais Cesare, 9, rue Porte Rosette.

Centrale, à Ramleh, station Bacos.
Papanicola G., à Ramleh (Schutz).
Schutz, à Ramleh, station Schutz, César Del-Buono.

Photographes.

Caruana S., — Fettel & Bernard, *Photographie Française*, — Howie K., — Lassave G., — Léon H.,—Prisco F. et Frères, — Reiser & Binder, — Sigala M.

Pianos (Marchands et accordeurs de).

Brandau H., — Buzzelli F., — Cerfoglia G., — Dingler A., — Granato E.,—Hackh H.,—Lifonti F.,—Masini E.,—Papasian J.

Postes.

Egyptienne (voir Administration, page 213).
Française, 2, rue de la Gare de Ramleh, Emile Ducros, receveur principal des postes, — Paul Ansaldi et Fréderic Guérillot, agents des postes, — Guy Julliac, surnuméraire, — Antoine Secoman, aide-interprète, — Paul Champeix, stagiaire.

Poteries.

Christodoulou Math. & Cie, — Gounaropoulos, — Hattab Dessouki & Ibrahim Amer & C°.

Presses de Coton à Vapeur

Société Générale de Pressage et de Dépôts, Bureaux, 4, rue Gare de Ramleh, 1er étage.
Conseil d'Administrotion : S.H. Carver, président,—L. Escoffier, vice-président, — R. C. Abdy, — J. Binder, — A. L. Gorra, — H. P. Kingham, — A. Luzzato,— W. F. Peel,— A. Reinhart,— Ed. Tschopp, — C. de Tschudi, — A. C. Zervudachi, membres.
Directeur: E. E. Charruy.
Chef comptable : H. Petermüller.
Presses de la Société : (**ex-Anglo**), Magasinier A. Boriglione.
» » (**ex-Carver**) » J. B. Andrews.
» » (**ex-Choremi**), » Giulio Vannini.

Digitized by Google

Société Anonyme des Presses Libres Egyptiennes, Bureaux 6, rue Chérif Pacha, 1er étage.

Conseil d'Administration: Baron Jacques L. de Menasce, président, — Em. A. Benachi, vice-président, — Baron Elie L. de Menasce, — Baron Félix L. de Menasce, — Paolo Fenderl, — Enrico Nahman, — Salomon Sasson, — Ulr. Ammann.

Direction: Costi J. Xenachi & Lazare Filus, fondés de pouvoirs.

Professeurs de Musique.

Caporale G., — Caporale (Mlle C.), — Colella E.,—D'Ambra J.,— Lama G., — Landi (Mme C.), — Maganuco C., — Sciabas S.

Quincaillerie

Behar, Ventura, Schapah David, — Boroméo J., — Grimont & Billaud,—Levy & Cohen, — Metoualli Farag, — Mizrahi A.,— Mizrahi J., — Nessim D., — Nessim L., — Orosdi Back (Etablissements), — Poux, — Supino S.

Relieurs.

Barka P., — Fiorentino R., — Lazzaridi H., — Mourès A. & Cie, — Paladini R., — Serafini A., — Sarandi (Vve P.), *Librairie Phénix*, — Sardis G. J., — Servandi, — Sorbi C. & Figlio.

Représentants de Commerce.

Abram Henri, — Abram Michel, — Alby Auguste, — Almasy E. & Co, — Amar D., — Apostolidès C. G , — Apostolides & Maroulis, — Arcache A. & Co, — Argyrides C. C., — Baladi Ant. & Cie,—Bassano A.,—Beltran H., — Bensilum Salvino. — Bonnard Ed.,— Brandau H., — Brunier V., — Calzetti G., — Campagnano E., — Chaine Félix, — Chakour Ch. G. & Co., — Citrani A., — Demay A., — Douras & Constantopoulos, — Eleftheris G. N., — Eminente F., — Eustratiadis S., — Felonico Fratelli, — Fermo V., — Forti L. & Co., — Franco L. M., — Greco & Cie, — Gropper L., — Gropper S., — Israël V., — Kalfaïan M., — Michaca & Co, — Mieli C., — Nacamuli I. P., — Pilpel J., — Psaltys B. J., — Setton A. & Cie, — Schmidt O. & Co, — Simha D. & Cie, — Sornaga & Misrahi, — Soschino I., — Stéphan S. G. & Co, — Taguer G. Th., — Varsammi J.,— Viterbo Cugini, — Zacher M. G.,— Zacher N. G.

Digitized by Google

Restaurants.

Anglo-Américain, rue et près de la Gare de Ramleh, D. Santi.
Bella Italia, 1, rue de la Poste, Alfonso Montalto.
Central, 6, rue de la Porte Rosette, B. Psichicos.
Confiance, 6, place Mohamed-Aly, Nicolas Verudachi.
Epiro-Thessalie, 2, rue Eglise Ecossaise, Z. Giovannides.
Firenze, 14, rue de la Poste, G. Lollini.
Mohamed-Aly, 16, place Mohamed-Aly, Nicolas Varounis.
Olympia, 21, place Mohamed-Aly, S. Tsaconas.
Péloponèse (De la), rue Bab-el-Akhdar.
Staluni J., 6, place Mohamed-Aly.
Tour Eiffel, 14, place Mohamed-Aly, E. Alfonsi.
Universel, 6, rue ancienne Bourse, C. Constantinidis.

Sages-Femmes.

Antoni E. J., — Belleli R.,—Bertin A., — Dritsa A., — Laborde M., — Margharitou A., — Mavrudi C., — Meier S., — Mizan S. P., — Nixou R., — Pappandrea A., — Piccoli Petronilla, — Rossi Lucia, — Scarlini Irene, — Tocatly Marie F.

Salles de Vente.

Mieli G. & A. Sgolia, — Pace M.,— Piperno C. M.,—Siderato G.

Scierie à Vapeur.

Dégiardé Brothers, Usine : 39, rue Bab-el-Karasta. Bureaux : 12 rue Abou-el-Dardah, Sala Storari (voir annonces).

Selliers et Harnacheurs.

Castarède Th ,—Cavarocchia G.,— Decoupis C.,— Monticelli C., — Nuzzolese V. P., — Spreafico A.

Sel.

The Egyptian Salt & Soda Company, Ld., *Shouna* au Mex.
Victor Riches, sub-manager, chargé des travaux de la Branche d'Alexandrie, siège Agence de Sel à Bab-el-Karasta.

Sociétés Commerciales et Industrielles.

Alexandria General Produce Association, exercice 1902. *Bureau à la Bourse Commerciale de Minet-el-Bassal.*
Comité : Ralli Ambroise A., président, — Mallison E., vice-président du Comité *A*. — Coury J., vice-président du Comité *B*. — Carver P., trésorier.

Digitized by Google

Section Cotonnière: (Comité *A*). — Ralli Amb. A., président, — Mallison E., vice-président, — Ammann U., — Benachi E., — Binder J., — Bindernagel H., — Carver S., — Debbane G., — Demetriades G. N., — Fenderl P., — Lumbroso J., — Peel W. F., — Rolo R., — Tawil S., — Tschopp E., — Tschudi (C. de).

Section des graines et céréales: (Comité *B*). — Coury J., vice-président, — Carver P., trésorier, — Barda S., — Behrend S., — Calamaro M., — Choremi C., — Coroniades A., — Debourg E., — Delaquis A., — Eyoub Ahmed bey, — Glymenopoulos P., — Goar J., — Piha E., — Sinadinò C., — Tamvaco N. E., — Zervudachi G.

Experts en cotons: Ammann U., — Barda S., — Benachi E., — Binder J., — Bindernagel H., — Carver S., — Casulli N., — Choremi C., — Coury J., — Debbane G., — Delaquis A., — Démétriadis G. N., — Fenderl P., — Getty W., — Hoffmann H., — Koblet H., — Lancashire H. J., — Lumbroso J., — Mallison E., — Peel W. F., — Pinto I. O., — Ralli Amb. A., — Ravelli G. G., — Rodocanachi C., — Schmid G., — Tawil S., — Tschopp E., — Virag B.

Experts en graines et céréales: Arbib B., — Barda S., — Behrend S., — Benachi E., — Birch L., — Calamaro M., — Carver P., — Coroniades A., — Coury J., — Debbane G., — Debourg E., — Delaquis A., — Demetriadi G., — Eyoub Ahmed bey, — Glymenopoulos P., — Goar J., — Mallison E., — Psathy J., — Ralli Amb. A., — Robino A., — Rolo J., — Sinadinò M., — Sasson Sal., — Seffer H., — Tamvaco H., — Tamvaco N. E., — Tawil S., — Toriel V., — Zervudachi G.

Société Commerciale d'Egypte, 8, rue Chérif Pacha.
Sinadinò Constantin, — Sinadinò Michel, — Sinadinò Nicolas, — Rodocanachi P., — Sofio Frantz, — Sinadinò John C., administrateurs. — Rodocanachi Th. & Ralli Georges, censeurs. Directeur, Louis Camilleri.

Société Anonyme du Béhéra, siège à Alexandrie, 6, rue Adib.
Conseil d'Administration: N.N., président, — Amb. Zervudachi, vice-président, — Georges Zervudachi, — J. E. Cornish, — S. E. Boghos Pacha Nubar, — P. M. Salvago, — A. L. Gorra, — J. Aghion.
Administrateur-Directeur: Edw. W. P. Foster, C.M.G.
Censeur: J. Lumbroso.
Personnel: E. Monnerat, sous-directeur, — T. L. Smith, directeur agricole, — I. Gorra, chef comptable, — C. Karadjà, caissier, — A. Martel, directeur mécanique, — L. Berbérian, chef du bureau technique, — M. Romano, avocat du Contentieux, — Ch. Gorra, substitut du Contentieux, — Edw. Perkins, chef du Département des Ventes.

Digitized by Google

The Kafr-el-Zayat Cotton Company, Limited, 6, rue Adib.
Conseil d'Administration : A. Bimsenstein, président, — P. Glymenopoulo, vice-président, — H. P. Kingham, — G. M. Sursock, — G. L. Sursock, — J. Goar, administrateurs.
Directeur : J. D. Zerbini, — *Sous-directeur :* Soph. Livanos.
The Alexandria Bonded Warehouse Company Limited *(Société des Entrepôts d'Alexandrie)*, Bureaux et Entrepôts, à Bab-el-Karasta, — S. Wellhoff, directeur (voir annonce).
Egyptian Petroleum Storage Company S. Wellhoff & C°, à Bab-el-Karasta. — Florent Frand, chef magasinier.
The Egyptian Engineering Stores, 12, place Mohamed-Aly, Propriétaires, Steinemann, Mabardi & C° (voir annonce).
Midland Engineering Company, 9, rue Chérif Pacha.
Société des Huileries et Savonneries d'Egypte, à Gabbari, Eugène Debourg, directeur.
Société Anonyme Egyptienne des Magasins et Entrepôts de Minet-el-Bassal, 4, rue Gare de Ramleh, 1er étage (voir à la *Société Générale de Pressage et de Dépôts).*
Savonnerie du Gabbari, (Société Anonyme), 2, rue Pirona. Administrateur-Directeur, Behor A. Aghion.
Société d'étude des Trains Internationaux, rue Echelles des Céréales (Marine), L. Stagni, président.
Régie co-intéressée des Tabacs de l'Empire Ottoman. Agence d'Egypte, 4, rue Adib, Henry E. Maltass, agent, — G. Pardo, comptable,— Damiano Pappa, magasinier.
Société du Tombac de l'Empire Ottoman, n° 4, rue Adib, (Bureaux de la Régie Ottomane), — Henry E. Maltass, agent.
Société Egypt. d'Importation de Pétroles, 29, r. Gare Ramleh. Administrateur délégué, P. Alexakis.
Société Industrielle de Karmous, Sélim Souaya & C°, à Karmous, — J. Binder, président de la Société.
The Egyptian Cotton Mills, Limited, 7, rue Chérif Pacha, agents the Anglo-Egyptian Bank, Limited.
Anglo-Egyptian Spinning and Weaving Cy., Ld., Karmous. Sir Elwin Palmer. K.C.B., K.C.M.G., président.
Société des Domaines de la Daïra Draneht Pacha, 9, rue Stamboul, Bureau C. G. Zervudachi & Fils.

Sociétés Immobilières.

Alexandria Market Company Ld., bureau, 2, place Mohamed Aly (passage St.-Mark), Hewat J., directeur.
St-Mark's Building's Associations Ld., 2 place Mohamed-Ali (passage St-Mark), Hewat J., Secretary of Association.

Digitized by Google

Société Immobilière d'Alexandrie, n° 4, rue Chérif Pacha. Aristide Sinano, président.

Société Anonyme des Immeubles d'Egypte, bureau, n° 9, rue Nubar Pacha,—*Conseil d'Administration :* Baron Elie J.L. de Menasce, président, — Baron Jacques L. de Menasce, vice-président, — Baron Félix L. de Menasce, — G. C. Zuro, — G. Karam, — A. Tilche, — A. N. Sursock, — Jacques I. Aghion.

Société Anonyme Egypt. d'un Immeuble, 28, r. Chérif Pacha.

Société Anonyme Immobilière de l'Ibrahimieh (Ramleh), A. Abbat, président, — G. Miclavez, vice-président.

Sucreries-Raffineries.

Agence de la Société Générale des Sucreries et de la Raffinerie d'Egypte, Siège Social au **Caire**, Usines à **Hawandieh, Cheikh-Fadl** et **Nag-Hamadi,** *Agence et Dépôt,* 72, rue El-Bab-el-Akdar (Menaïr), angle rue Bab-el-Karasta, Téléphone, n° 258, — A. Derreumeaux, agent général à Alexandrie.

Egyptian Sugar & Land Company, Limited, Imm. St. Mark. *Administrateurs :* E. D. Carver, — W. W. Gray, — F. Allen, Sydney H. Carver, — G. B. Alderson. — Horace L. Bell, secrét.

Tabacs (Négociants en).

Garofalo S.A., —Gamsaragan Frères,—Giordanou G.,—Hazan J., — Ipekian K., — Kayat K. & N., — Kudukian Hadji A. — Kyriakidis S., — Géronimo C., — Livanos Alex. & Frères, — Mavridès S. & Fils, — Melconian K. & C., — Panà N. Frères & C°, — Papadopoulos D. Frères, — Papathanassopoulos S A. successeur de M. Simeonidis, — Pappaïlias Th., — Pempegian M. & J. Frères, — Proestopoulos D. C.,—Protopapa E. D., — Oughourian A. O., — Serapion D., — *Tabacs & Cigarettes Matossian (Société Anonyme),* — Tchamkerten Dicran, — Triandafyllides A., — Yarid M., — Yelkendjoglou P.

Tailleurs.

Amygdalis J.,— Attias A.,—Benedetto (F. de), — Benezra E., — Biagini A., — Borman & C°, — Bossone C., — Calabria V.,— Capua A., — Costa G., — Davies Bryan & C°, — Decelis G.C., Dervichian G. G., — Duzini C., — Fiorentino P., — Frangini E., — Gallé L., — Gaeta A., — Gallo V. & Fils, — Hakim E., — Léon N. & C°, — Loukidis G. C., — Maria (S. de) & figlio,—

Digitized by Google

Mazzucchi N. G., — Merulla P., — Orfanelli D., — Pascotto — Passariva F.,—Pirri, — Pompa R.,—Raybaud C., — Rebecchi C., — Rosenberg S.,— Rosenzveig J., - Russo L.,— Scrivano G.A.

Tanneries-Corroieries.

Abbassi (Hadji), — Abou Aly (Mohammed & Hassan), — Bolanachi G. Frères, — Fugà Fratelli, — Mitzis D., — Rabia Mohammed, — Statirà P.

Tapis (Négociants en).

Garbua Frères, — Hag Mohammed Hussein, — Hochapfel & Cie, succ. de L. Chalons, — Ismaïl Aly Gamem, — Milani H. J. — Mustacchi D. L., — Orosdi Back, — Primi P. & A. Frères, — Raghab Sabbagh, — Sahn Emin, — Yazdi Jebara & Co.

Tapissiers en meubles.

Calavassi J., — Colomba C., — Cosentino A. T., — Deligiorgi M., — Fiorentino E., — Grasso F., — Lappas G., — Lassus L., — Maggio G., — Meimaris C., — Olivier A., — Schmolz K., — Schoner I., — Spitzer H., — Tirinnanzi A., — Tirinnanzi G.

Tarbouchiers.

Athineo J., — Giovannidis A.,—Sciaaban Cacher,—Zorzopoulos J.

Teinturiers.

Chevalier (Veuve E.) — Massai Eugénie, — Pillafort & Drouet.

Télégraphes

Eastern Telegraph Company Ld., 5, rue Télégraphe Anglais.
W. Gilhespy, superintendent.
B. B. Nosworthy, assistant superintendent.
G. R. Fraser, accountant.
H. Thomas, electrician.

E. Scarlett, superintendent of Suakin.
Max A. Page, superintendent of Cyprus stations, Larnaca.

Egyptien, n° 1, rue Tewfick I. (Bourse Khédiviale).
A. B. Chéridjian, inspecteur des Télégraphes (Basse-Egypte).
G. Georges Dupon, chef des bureaux d'Alexandrie.

Digitized by Google

Téléphones.

Telephone Company of Egypt Ltd, 2, place Mohamed-Aly. Geo. C. Stevenson, Local Manager.

Théâtres.

Abbas Hilmy, place Mohamed-Aly, prop., A. & G. Monferrato.
Zizinia, rue Rosette, propriétaires J. L. Menasce Figlio & C°. Gardien Pierre Serafini.

Alcazar, 12, rue de la Porte Rosette, propriétaire N. A. Abet.
Alhambra, rue Gare du Caire, S. Conegliano.
Champs-Elysées, Moharrem-Bey (Mahmoudieh). A. Landi.
Eden, 12, rue ancienne Bourse, D. Ceretopoulos.

Tramways.

Tramways d'Alexandrie (Egypte), Société Anonyme.
Bureaux : Immeuble de l'ancienne Bourse.
Conseil d'Administration : J. Lumbroso, président, — E. Delta, vice-président, — Marcel Poilay bey, — P. Hammelrath, — Lambert Gustave, — Lambert Florent, administrateurs.
Guillaume Kaul, ingénieur directeur.

Transit et Commission.

Alexandria Bonded Warehouse Company, Ld., — Antonello A., — Apostolidis X., — Baladi A. & C°, — Beltran H., — Caffari J. B., — Carasso Marco Levi, — Constantinidis J. G., — **Cook Thos & Son** *(Egypte)* **Limited,** — Courcoutopoulos C. & Cie, — Cumming & Calleja, — Dajan A. C., — Dalli G., Eïd R., — Gropper L., — Guttmann (Mme), — Israël M., — Lindi (Fratelli), — Markidis E. J., — Petropoulos N. & C°, — Sirven M., — Soschino I., — Stefanou M., — *The Anglo-Egyptian Forwarding C°*, — Zarzour J. & C°.

Transports à forfait.

Alexandria Bonded Warehouse Cy. Ld. (Société des Entrepôts d'Alexandrie), à Bab-el-Karasta (voir annonce).

Vélocipèdes.

Brandau Herm., — Chetcuti A., — Citrani U., — Heinzle G., — Jonnas J. D., — Kirby Edgar & C°, — Nahman V.

Vétérinaires (Médecins).

Piot François, — Soucail Bernard, — Teboulle D.

Digitized by Google

Vidanges.

Cairo Sewage Transport Cy. Ld., r. Jardin Ciccolani (Attarin).

Vins et Liqueurs (Négociants en).

Albertini A.,— Bless P. & C°, — Brandau H., — Caffari J. B., — Chaine Félix,— Dajan A.,—Demay A.,—Demirgiam Bey H.,— Douras & Constantopoulos — Elefthérion M. & Cie, — Faro D., — Gurgurakis Str. S.,— Maigre R.,— Manolacaki M. J., — Monferrato A. &. G., — Nessler I., — Pappas N., — Prazzica & Drossos, — Psaltys B. J., — Ravan E., — Seffer A. B., — Vafiadis Mén. A., — Walker & Meimarachi, Ltd.

Vins et Liqueurs (Fabriques et débits de).

Batacchi G., — Bollas N., — Cuziomiti F., — Duvopoulo A. E., — Duvopoulo A. S. Frères, — Filareto C., — Gavalas N., — Giorgiades Th., — Kalisperis, — Kessès E. G., — Kiriacou Ch., — Koumidis A., — Lagopoulos P. N., — Liacachi D. A., — Mazarakis A. C. & Cie, — Panighini A., — Paniopoulos A., — Pantazopoulos A., — Pérakis G., — Radopoulos G., — Ronci L., — Sakelaropoulos E., — Salapata G., — Tambacopoulos D. D., — Tattaris J., — Toupojeannakis S., — Tron B., — Tsotsou T. J., — Varsamis J. A.

Voitures de remise et Pompes funèbres.

Arena M.,— Cavarocchia G.,—Dalli R.,—Fabri V., — Faraut A., — *Société des Omnibus d'Alexandrie*, — *Société des Pompes funèbres*,—*Société Cophte-Orthodoxe* « *El-Tewfick* »,—Sonnino C.

Messieurs les Industriels et Négociants demandant l'insertion de leurs Sociétés dans l'INDICATEUR, sont priés de vouloir bien indiquer en même temps le nom et le numéro de la rue (s'il existe) où sont situés leurs bureaux ou établissements. — Même avis pour les personnes demandant l'insertion de leur adresse.

Pour abonnements, insertions et avis de toute rectification à l'édition 1903, s'adresser par Poste

à STEFANO G. POFFANDI

Rédacteur-Propriétaire de L'INDICATEUR ÉGYPTIEN

à ALEXANDRIE.

Digitized by Google

LISTE GÉNÉRALE

DES

ADRESSES D'ALEXANDRIE (1)

Par ordre alphabétique.

A

Abani Ahmet bey, inspecteur à la Douane d'Alexandrie.
Abani Soliman bey, négociant, rue Bab-el-Akhdar, ok. Hindi.
Abaza (d') N., conseiller à la Cour d'Appel, à Ramleh (Seffer).
Abbassi (Hadji), tanneur-corroyeur, au Lazaret.
Abbassi Ib., chef interprète à la Délég. du Contentieux de l'Etat.
Abbat Achille, propriétaire de l'*Hôtel Abbat*, rue Ste-Catherine.
Abd-el-Hady Moustapha, verreries, rue des Étudiants.
Abdelkhalek Ahmet, inspecteur de la direc. gén. des Douanes.
Abdel-Rahman Aly, ferronnerie, 12, rue Nubar Pacha.
Abdel-Malek, inspecteur (Octroi) à la Municipalité.
Abdelnour F. T. & M. N. Psalty, comestibles, rue El-Warcha.
Abdelnour Michel, avocat, 7, rue Porte Rosette.
Abdel-Saïd Dr Ibrahim, médecin des Écoles du Gouvernement.
Abdou Moustapha, manufactures, rue El-Midan.
Abdul Kérim Hassanin, mandataire, (étude Mohamed Ezzat).
Abdurahman Alaïly & Fils, bois de construc., Minet-el-Bassal.
Abdy Richard C., sous-gouverneur à Alexandrie de la *National Bank of Egypt*, 7, rue Stamboul (imm. Zervudachi).
Abet N. Antoine, propriétaire, 11, rue Stamboul.
Abihzir (Rabbin Abraham), secrétaire du Rabbinat d'Alexandrie.
Aboaf Moïse, fondé de pouvoirs de la maison de E. J. L. de Menasce, 6, rue Chérif Pacha.
Aboaf A. & Co, représentants de la maison Marshall Sons & Co, Limited, bureau, 10, rue Ancienne Bourse. Dépôt, Marine.
Abou Aly (Cheikh Ahmed), bibliothécaire, à la Municipalité.
Abou Aly (Mohamed & Hassan), tanneurs-corroyeurs, au Lazaret.
Abou El-Ela Ibrahim, ferronnerie-quincaillerie, Sarafieh.

(1) Voir à la fin du volume, les changements et annotations survenus pendant l'impression de L'INDICATEUR.

Digitized by Google

Aboulafia Aslan, courtier, 9, rue Eglise Debbane.
Abou Nasr Mohamed bey, denrées coloniales, rue El-Midan.
Abouskela Elie, *Droguerie Nouvelle*, 16, rue Mosquée Attarin.
Abram Henri, commissionnaire, 10, place Mohamed-Aly.
Abram Michel, commissionnaire, 2, rue Mosquée Ibrahim.
Achillopoulo Sophocle C., propriétaire, 20, rue Chérif Pacha.
Achkar-Bonnet Antoine, négociant *(Messageries Internationales)*, rue et immeuble de l'Archevêché.
Achkar Pierre & Cie, Pharmacie *Sphinx*, 3, rue Sidi El-Metwalli.
Acres J. E. G., aux Chemins de fer, Gabbari.
Adalbert (Frère), direct. du Collège des Frères à Moharrem-Bey.
Achmaouy Choucry, juge au Tribunal Indigène.
Adamidis Nicolas, négociant, 6, rue Cléopâtre.
Adams Capt. A., R.E., agent & general manager of the *Egyptian Delta Light Railways, Ld.*, rue Port Est, domicile au Caire.
Adams Régina, dentiste, 19, rue Tewfick.
Adda Elias, avocat, 9, rue Eglise Debbane.
Adda Abramo, négociant, 9, rue Eglise Debbane.
Adda Achille, négociant, 9, rue Eglise Debbane.
Adda Jacques V., négociant, 14, rue Tewfick.
Adda Vittorio, négociant, 9, rue Eglise Debbane.
Adib Alexandre G., propriétaire, 1, rue Cléopâtre.
Adib Antoine N., à Ramleh, station Ramleh.
Adib George A., commissionnaire, 3, rue Stamboul.
Adrien bey Paul, ingénieur, à Ramleh (Bulkeley).
Adrienne B., couturière, rue Toussoun Pacha.
Affani Joseph, fondé de pouvoirs au Crédit Lyonnais.
Affani Henri, fondé de pouvoirs de la maison Vve Selim M.Gibara.
Affifi Abdou Salam, négociant de café, Midan, okelle Hamze.
Agathonidès Jourdan, directeur de la maison S. Mavridès & Fils. *Agence Egyptienne des Journaux*, 16, rue Tewfick.
Aghion Giacomo R., propriétaire, banquier, 11, rue Sésostris.
Aghion I. & Figlio, banquiers, 8, rue Chérif Pacha.
Aghion Giuseppe & Giacomo, de la maison I. Aghion & Figlio.
Aghion Behor A., négociant-import., 2, rue Pirona.
Aghion B. M. Fils, banque et commission.
Aghion Clément, 10, rue ancienne Bourse, dom. 78, rue Rosette.
Aghion & Co, banque et commission, 11, rue Sésostris.
Aghion B. D., commissionnaire, 4, rue Eglise Debbane.
Aghion Jacques M., 8, rue Chérif Pacha.
Aghion Victor et César, voir B. M. Aghion Fils.
Agiman V., prof. de mathém. à l'Ecole de l'Alliance Israélite.
Agnati A., chef-commis au Conseil Sanitaire.

Digitized by Google

Agopian & Cie, courtiers, commission, 2, rue Adib.
Agopian Pierre, manufacture de cigarettes égypt., 10, r. Sésostris.
Agopian Paul, administrateur de la *Tabacs & Cigarettes Matossian Société Anonyme*, 17, place Mohamed-Aly.
Agorastidis (R. P. Démétrius), curé de l'Eglise Grecque-Orthod.
Agostini Henriette, robes, 9, rue Mosquée Attarin.
Agostini Nicolas, graveur, 2, rue Tewfick.
Agulhon P., *Hôtel de la Poste*, 10, rue de la Poste.
Ahmed Dr Aly, médecin, 8, rue Saffar Pacha.
Ahmed Ibrahim Abou Hamda, verreries, rue des Étudiants.
Aicard Th., avocat à la Cour, 15, rue Gare de Ramleh.
Airut Jean, chef du bureau des règlements au Gouvernorat.
Airut S., directeur du *Bulletin Commercial*, à la Bourse.
Aitken J. K., Ramleh (Bulkeley).
Alaïli Abd-el-Rahman bey, négociant, Midan.
Alaïli Roustem bey, propriétaire, à Ras-el-Tin.
Albagli Albert, comptable à la Banque J. L. Menasce Figlio & Co.
Albagli Elie, caissier à la Banque J. L. Menasce Figlio & Co.
Albagli G. H., fondé de pouvoirs de la m. E. J. L. de Menasce.
Albertini Albert, nég. en bières et vins, 4, rue Eglise Ecossaise.
Alby Albert, comptable à la maison Georg Riecken.
Alby Auguste, commission et représentation, 2, rue Tewfick.
Alby Aug. & Ve Amic, agents de la Cie *La Foncière*, 2, r. Tewfick.
Alby François, commissionnaire, rue Marché Français.
Alby Jules, chef-commis du campement Quarantenaire de Tor.
Alderson Ch. A. H., Secretary of the Allen, Alderson & Cy. Ld.
Alderson George Beeton, director of the Allen, Alderson & Co. Limited, domicile à Ramleh (Bulkeley).
Alderson George Alexander director of the Allen, Alderson & Co Limited, domicile à Ramleh (Bulkeley).
Alevanti Démétrius, boulanger.
Alexakis Panos, avocat, 29, rue Gare de Ramleh.
Alexander (Mlle). prof. de piano et chant, s'adresser par Poste.
Alexandria Stores, 8 et 10, rue Tewfick.
Alexandroff A. A., négociant, 74, rue de la Porte Rosette.
Alexiou A. N., boulanger, 29, rue Attarin.
Alfonsi Enrico, restaurateur, brasserie, 14, place Mohamed-Aly.
Algazi N., employé à la maison I. Aghion & Figlio.
Algazi R., courtier, 1, rue Adib.
Allasia E., employé à la Direction Générale des Postes Egypt.
Allemann C. L., procureur de la maison J. Planta & Cie.
Allen, Alderson & Company Limited, merchants, engineers, importers of machinery, builders and contractors, 2, rue de la Poste (voir annonces).

Digitized by Google

Allen Francis, director of the Allen, Alderson & Company Limited, domicile à Ramleh (Bulkeley).
Almasy E. & C°, représentants de commerce, 5, rue Cléopâtre.
Almasy (Etienne de Sz.), 5, rue Cléopâtre, voir Almasy E. & C°.
Aloi V^a O. & Figli, fabricants de pâtes aliment., rue Lucullus.
Alpàr Dr Jacob Arthur, médecin, 19, rue Stamboul.
Altaras Daniel, commis de la maison N. N. Syrigo.
Aly bey Hussein, propriétaire à Ras-el-Tin.
Aly Mohamed, négociant, Minet-el-Bassal.
Amar D., commissionnaire, 8, rue Abou-el-Dardah.
Amato (Révérend Père Amadio), O. M., Provicaire Général de l'Archevêché Catholique Latin.
Ambar Moursi, meubles, rue Bab-el-Akhdar.
Ambrosi Jean, expéditionnaire au Tribunal mixte.
Amic bey H., chef du serv. des contr. directes à la Municipalité.
Amirà Alexandre, courtier (Bourse Khédiviale).
Ammanati A. G., cordonnier, 5, rue Gare de Ramleh.
Ammann Ulr., associé résident de la maison Georg Riecken.
Amurgi Constantin P., cordonnier, 17, rue Chérif Pacha.
Amygdalis J., marchand-tailleur, 5, rue Gare de Ramleh.
Anastasiadi Périclès, courtier, Bourse Khédiviale.
Anastasiadès B., syndic au Tribunal mixte, 6, rue Stamboul.
Anastassiou Georges, fabricant de pâtes alim., r. Caied Gohar.
Anastassiou Michel, cordonnier, 10, rue de France.
Anastassiadès Const. G., pharmacien, directeur responsable de la *Nouvelle Pharmacie Attarin*, 53, rue Attarin.
Anastassi M., dentiste, 11, rue de France.
Anawati Dr Georges D., médecin. Ramleh (Bacos).
Andres Geo., négociants-exportateurs, agents, *Egyptian Export., Ld.*, 2, rue Eglise Debbane, fondé de pouvoirs Fréd. Dodd.
Andres Fritz, négociant, 5, rue ancienne Bourse.
Andreone C., prote à la typo-lithographie V. Penasson.
Andrews J. B., magasinier à la presse *ex-Carver*, de la Société Générale de Pressage et de Dépôts.
Andria (Oswald de), directeur du dépôt à Alexandrie et agent général pour tout l'Orient, de la maison Japy Frères & Cie, 5, rue Gare de Ramleh.
Andricopoulos P., entrepreneur, Passage Bismarck, n° 60.
Angeli (Arthur de), directeur du magasin Arthur Krupp.
Angélil Dr Nicolas, médecin, 8, rue Trieste.
Angelo J., imprimerie *Le Phénix*, 4, rue El-Falaki.
Angélopulo Constantin Z., courtier, 11, rue Tewfick.
Angeloudis D., chapelier, 10, place Mohamed-Aly.

Digitized by Google

Anhouri Louis, interprète à la Cour d'Appel mixte.
Anhouri Aziz, interprète-correspondant de la maison Carver Brothers & C° Ld., et expert comptable aux Tribunaux mixtes.
Anhoury Philippe, négociant en fers, 8, rue Trieste.
Anhoury Sélim R., nouveautés, 10, rue Sésostris.
Anilidis Lazare, denrées coloniales, vieux Bazar.
Anley Capt. H. A. (Armée Anglaise), Ramleh (Bulkeley).
Anlyan G. J., étoffes, 16, rue de France.
Ansaldi Paul, agent de Poste, à la Poste Française.
Authis Arsenios M., épicier, Bazar du Poisson.
Antonèades A. E., directeur de la maison Cyrus G. Pilavachi, 1, rue Masquid El-Cheikh Ibrahim Pacha, ex-okelle Gibbara.
Antoni Ester J., sage-femme, 22, rue Nébi Danial.
Antonine (Mme), couturière, rue Nébi Danial.
Antonello A., dédouaneur, 2, ruelle El-Cheikh Soliman.
Antoniades Evriviades, directeur du *Centre Hellénique*, 15, place Mohamed-Aly, vis-à-vis des Tribunaux mixtes.
Antoniades G. E., denrées coloniales, rue Wakalet-el-Lamoun.
Antoniades Manuel, conseiller à la Cour d'Appel mixte, domicile : quartier Grec, maison Salvago.
Antoniadis A. J., propriétaire, 11, rue Chérif Pacha.
Antoniadis Dr Jacques, médecin, 13, rue Chérif Pacha.
Antonini A., huissier au Tribunal mixte.
Apostoli Abr., négociant, 12, rue de la Poste.
Apostolidès Cléarque G., importation-exportation, okelle Conti.
Apostolides & Maroulis, commissionnaires, 10, pl. Mohamed-Aly.
Apostolidis Frères, négociants, 4, rue Adib.
Apostolidis Xenophon, dédouaneur, rue des Étudiants.
Arab Ib. & Cie, courtiers, 13, rue Sésostris.
Aravandinos Dr Stamatios, médecin, 14, rue Saleh-el-Dine.
Arbanitopoulo C., à l'Administration des Ports & Phares.
Arbib A. & Figli, négociants, 11, rue Eglise Debbane.
Arbib Benjamin (voir A. Arbib & Figli), 11, rue Eglise Debbane.
Arcache Alex., négociant-propriét., cultivateur, 4, rue Sésostris.
Arcache Antoine & C°, commission, 4, rue de l'Eglise Maronite.
Arcondoulis Agatocles, entrepreneur, Ramleh (Halte Zizinia).
Arcoudaris P., architecte-ingénieur, sous-directeur des services techniques à la Municipalité.
Arditi Albert, de la maison J. Arditi & C°, 7, rue anc. Bourse.
Arditi J. & C°, agents de change, 7, ancienne Bourse (v. assur.).
Arditi Mercado & Figlio, agents de change, rue Sérafieh.
Arena M., voitures de remise, 14, rue Sidi-el-Metwalli.
Argenti E., à la Bourse Khédiviale.

Digitized by Google

Arghiriadis Sophocle, épicier, 26, rue Porte Rosette.
Arghirakis Anargiros, modes, 6, rue Mosquée Attarin.
Arghiridis P. & C°, cigarettes, 1, rue Adib.
Argiri Nicolas, chef comptable de la maison M. Giovannidi.
Argy Adolphe, domicile Moharrem bey.
Argyrides Const. C., représ. de commerce, 4, r. El-Caied Gohar.
Aridis M., négociant, Karmous.
Arié & Silvestri, armuriers, 1, rue de la Poste.
Arigo P., matériaux de construction, à Ibrahimieh (Ramleh).
Armostès Nicolas A., *Alexandria Bonded Warehouse Cy. Ld.*
Armour Edith, nouveautés, 22, rue Gare de Ramleh.
Arnaud Frères, peaux et cuirs, 5, rue Tewfick.
Arrighetti M., expéditionnaire au Tribunal mixte.
Arselan Hadji Mohamed, bois de construction, Minet-el-Bassal.
Artinoff Antoun, propriétaire, 9, rue Chérif Pacha.
Artin Boghos, expert-comptable, 10, rue Sésostris.
Arvanitaki Em., coiffeur, 1, rue ancienne Bourse.
Arvanitaki (Vve), *Salon de Coiffure*, 2, place Mohamed-Aly.
Arvanitaki A. P. Frères, épiciers, 22, rue Attarin.
Ashton E., English Draper & Outfitter, 28, rue Chérif Pacha.
Askenazi J. & C°, lumière incadescente *Meteor*, Galerie Menasce.
Aslamides A. & C°, courtiers, 3, rue Gare de Ramleh.
Aslanoglu F. & C°, installations électriques, 13, r. Gare Ramleh.
Aspden R. & C°, general merchants and commission agents, 1, rue Pirona, ex-okelle Dumreicher.
Asphar Jean, caissier au Mont-de-Piété, 18, rue Tewfick.
Aspréa (d') Th., expert comptable aux Tribunaux mixtes et géomètre arpenteur, Ramleh (San Stefano).
Aspréa Spiro, chef de bureau, Postes Égyptiennes.
Assaf Milad, librairie « El-Mahroussa », 25, rue de France.
Assikian Bogos bey, 4, rue Cléopâtre.
Asslan Georges, propriétaire, Ramleh (Schutz).
Assouad Georges, négociant en fers, rue El-Warcha.
Atalla Georges, avocat, 2, rue Eglise Debbane.
Athanasiou C., prof. à l'école de la Communauté Hellénique.
Athanassiadis Basile, *Café du Nil*, 3, place Mohamed-Aly.
Athanassiadis G., tailleur, 9, rue de France.
Atherton F. C., fondé de pouvoirs de la maison Wm Bower & Son, 10, rue ancienne Bourse.
Athineos & Sintellis, confiseurs, 7, place Mohamed-Aly.
Athineo Jean, tarbouchier, rue Mosquée Attarin.
Atkin J. T., courtier, Bourse Khédiviale.
Attal Chalom, manufactures, Souk-el-Samak el Khadim.

Digitized by Google

Attard G. & C°, articles de marine, rue El-Gomrok-el-Kadim.
Attas Thémistocles, avocat à la Cour, 5, rue El-Falaki.
Attias A., tailleur, galerie Behor de Menasce.
Attia Mohamed, interprète français au Gouvernorat.
Attieh Salib, bach-kateb, au département des tabacs à la Douane.
Auad Hassanen, négociant-importateur, Midan, okelle Hamza.
Augustino Brothers & C°, courtage et commission, 9, r. Sésostris.
Augustino (Polycarpe et Michel), voir Augustino Brothers & C°.
Autofage Théodore, constructeur mécanicien, fondeur, 16 et 18 rue Sidi-el- Metwalli.
Auxentiades Nicolas, inspecteur de la Bourse de Minet-el-Bassal.
Avellino G. B., expéditionnaire au Tribunal mixte.
Averoff G., succession, 6, rue Cléopâtre.
Avierino Alexandre, chemisier, 3, rue El-Caied Gohar.
Avierino Démétrius, propriétaire, Ramleh (San-Stefano).
Avierino Epam. de A., comptable au Conseil Sanitaire.
Avierino Leonidas de A., chef-commis du secrétariat et économe au Conseil Sanitaire, rue Gare de Ramleh, m. Nasr.
Aviérinò (Mme Alexandra M. de), directrice des revues « *Le Lotus* » et « *Anis-Ul-Galis* » (arabe), 7, rue Avéroff.
Avierno Th. de A., chef-comptable au Conseil Sanitaire.
Avlonitis Démosthènes, avocat à la Cour, 5, r. Gare de Ramleh.
Awad A., chef de bureau (Octroi) à la Municipalité.
Axisa T. W., à la maison Fritz Andres, 5, rue ancienne Bourse.
Ayoub bey Michel, inspecteur de la direction génér. des Douanes.
Ayoub Moh., magasinier, à la Société des Huileries, Gabbari.
Azar Joseph, mercier, 4, rue Mosquée Attarin.
Azmy Emin bey, mandataire, 14, rue El-Falaki.
Azoulaï Elie, maison d'exportation 5, rue Cléopâtre.
Azzopardi J. C., employé à la maison Carver Brothers & C°, Ld.

B

Bacci Spiro, entrepreneur de travaux publ., 5, rue des Sœurs.
Bacos D., commission-représentation, dépôt général des vins, matériels d'imprimerie, 26, rue Toussoun Pacha.
Badr-el-Dine Aly bey, avocat, Tribunaux Indigènes.
Badr-el-Dine Bacre, avocat 6, rue Averoff.
Baghdjian A & C°, fonderie mécanique, rue Abou-el-Dardah.
Bahader Mohamed bey, ingénieur des Chemins de fer.
Bähr (Mlle F.), prof. à l'école Allemande-prot., rue d'Allemagne.
Baïla Frères, épiciers, rue Anastasi, okelle Ali Pacha Chérif.
Baines F. C. & C°, négociants-exportateurs, P. Hahnloser et Alfred Reinhart, associés, 30, rue Chérif Pacha.

Digitized by Google

Baker Duke, exportation-importation, 6, rue Chérif Pacha.
Bakri Ahmed bey, El Miralaï, chef de la Capitainerie du Port.
Bakri (Hag) El-Hater, denrées coloniales, rue El-Midan.
Baladi Ant. & C°, représentants de fabriques, opération en Douane, 12, rue Chérif Pacha, maison au Caire, Agents à Tantah, Mansourah et Port-Saïd.
Balatresi Auguste, huissier au Tribunal mixte.
Baldavino (Capt. Felice), agent de la Société de Navigation Italienne Florio-Rubattino, 6, rue Tewfick.
Ball Brothers & C°, coal and general merchants, commission agents, 3, Stamboul Street.
Ball Aldo, Simon et Giacomo, de la maison Ball Brothers & C°.
Bally Frères, courtiers, 4, rue Adib.
Bally G., caissier de la maison E. Mallison & C°, 14, r. Sésostris.
Bally Méandre, commis aux *Messageries Maritimes*.
Bannout Habib, avocat, 4, rue Eglise Debbane.
Banun (Moussa & Jacoub), négociants, okelle Toussoun Pacha.
Baracani Gino, fondé de pouvoirs de la maison Auguste Alby.
Barakat Jean, cordonnier, 9, place Mohamed-Aly.
Baraké Michel, bijoutier et argenteur, 9, rue Chérif Pacha.
Barany J., dédouaneur, rue de France, okelle Sorbaji.
Barany Gustave & C°, représentants de commerce, 2, rue Adib.
Barbaressos & Frères, articles d'éclairage, 3, rue Nubar Pacha.
Barbaressos Th., verreries et articles d'éclairage, 3, rue Anastasi.
Barbaza Joseph, représentant de la maison Worms & C°, 2, rue Eglise Debbane, dom. 16, rue Nébi-Danial, rez-de-chaussée.
Barbera E., expéditionnaire à la Cour d'Appel.
Barber Charles T., de la maison E. Barber & Son.
Barber & Son, Steamship agents, Her Britannic Majesty's navy contractors, import and export Merchants and General store dealers, 37, rue Gomrok-el-Kadim (Marina), Alexandria.
Barda S. R. & Figli, négociants, 2, rue Eglise Debbane.
Barda Salomone, – Rafaele, – Giacomo, – David R., – David S., – Enrico S., de la maison S. R. Barda & Figli.
Barde Henri, droguiste, fabricant de vernis, 18, r. Nubar Pacha.
Bargigli bey A. E., inspecteur des greffes au Tribunal mixte.
Barka P., relieur en face l'Eglise Grecque-Orthodoxe.
Barker & C°, négociants, 5, rue du Télégraphe Anglais.
Barker Henry, Consul de Suède et Norvège (voir Barker & C°).
Barker Godfrey H. et H. E. Barker (voir Barker & C°).
Barki Behor, négociant-exportateur, 7, rue Nubar Pacha.
Barnaba da Larnaca (Rév. Père) O.F.M., gardien et curé de la Paroisse Catholique *Sainte-Catherine*.

Digitized by Google

Barocas Alberto, employé de la maison Carver Brothers & C°, Ld.
Barocas Enrico, employé à la maison Carver Brothers & C°, Ld.
Baroudi (El-Hag Moustapha bey), négociant, Midan.
Barrière bey H., chef de division à la Direction Générale des Postes Egyptiennes, domicile Moharrem-Bey.
Bartau bey Abraham, propriét., près l'usine de la Cie des Eaux.
Bartenli (Ahmed Hamdi), bois de const., r. Echelles des Céréales.
Bartolini A., expéditionnaire à la Cour d'Appel.
Bartolini Beppino, expéditionnaire à la Cour d'Appel.
Bartolo Angelo, peintre, décorateur, Ramleh (Ibrahimieh).
Bartolo & C°, fabricants de cigarettes, 2, place Mohamed-Aly.
Bas Basilio, sculpteur, 6, rue Toussoun Pacha.
Basilewsky A., secrétaire du Consulat de Russie, 68, r. Rosette.
Basiliadis Stelio, à la librairie *Phénix*, 10, rue Mosquée Attarin.
Bassano Angelo, commissions-représent, 4, rue Eglise Debbane.
Bassi Cesare, libraire, 1, r. Chérif, en face la Bourse Khédiviale.
Bassila Sélim, caissier de la maison Halil & Nasralla Kayat.
Batacchi G., vins d'Italie, rue Anastasi.
Batmanian Agop, négociant en tabacs, rue Tewfick.
Battaïni Moïse, interprète au Tribunal mixte.
Bauer Dr Charles, dentiste, 13, rue Stamboul.
Bauer Egizio, architecte, expert près le Consulat I. & R. d'Autriche-Hongrie, 13, rue Stamboul.
Bavastro & Abdelnaby, rue de l'ancienne Douane.
Bavastro & C°, steamship agents, 16, rue Sésostris.
Bechik Karlo, chemisier, 13, rue Nubar Pacha.
Bédarrides Albert, avocat à la Cour, 5, rue Cléopâtre.
Beer Alexandre, meubles, 3, rue ancienne Bourse.
Beghian M., fondé de pouvoirs au *Crédit Lyonnais*.
Behar, Ventura, Schapah David, quincaillerie, 10, rue de France.
Behet G. & J. Mathouk, fabrique de carreaux, r. Abou-el-Dardah.
Behrend & C°, négociants, exp., 11, r. Eglise Debbane (v. assur.).
Behrend Sigismund J., (voir Behrend & C°).
Bella Mario, chef de bureau à la Telephone Cy. of Egypt Ld.
Bellamore A. & C°, négociants, commissions, 4, rue de France.
Bellantuoni G., ébéniste, 19, rue Gare de Ramleh.
Bellantuono & Folgia, installations électriques, 12, r. Tewfick.
Bell Horace L., chef comptable de la m. Carver Brothers & C° Ld.
Bellegarde P. Gaston, commis-auxiliaire au Consulat de France
Belleli G., négociant, 3, rue Cléopâtre.
Bellet Maurice, conseiller, président de la Cour d'Appel mixte, domicile à Ramleh (San-Stefano).
Bellos Dr Lucas G., médecin, 19, rue Gare de Ramleh.

Digitized by Google

Bello (Lucie de), couturière, 15, rue Stamboul.
Beltramini G., dépôt de couleurs, 21, rue Mosquée Attarin.
Beltran Henri, commissionnaire-transitaire, 14, rue Sésostris.
Beltran Alex., Ramleh, Halte Laurens, *Hôtel Beau-Rivage.*
Benachi Em. A., président de la Communauté Hellénique d'Alexandrie, 61, rue Porte Rosette (voir Choremi, Benachi & C°),
Benedetto (F. de), tailleur, 21, rue Chérif Pacha.
Beneducci Alcibiade, bureau C. J. Grace & C°, 7, rue Averoff.
Beneducci Antoine T., directeur de la succursale Walker & Meimarachi, Ld., 5, rue Ste-Catherine.
Beneducci D., secrétaire au Gouvernorat d'Alexandrie.
Beneducci Paul, avocat, 3, rue St.-Mark.
Benezra E., tailleur, 11, rue Tewfick.
Benincampi Ugo, ingénieur, 29, rue Gare de Ramleh.
Bensilum Salvino, commission, importation, consignation, agent général pour toute l'Egypte de : **La Paternelle,** Cie d'Assurances contre l'incendie, — **La Caisse Paternelle**, Cie d'Assurance sur la vie, — **La Francfortoise,** Cie d'Assurances Maritimes et Fluviales, bureau, 5, rue de l'Eglise Cophte (okelle Baharieh), 1er étage.
Bentata, Borsali & Cie, négociants, commission, 29, r. de France, Téléphone, n° 278, Boîte Postale, n° 520 (Messrs. Samuel J. Cohen & C°, 4, Hall Street, Oxford Street, Manchester).
Bérard Dr E. C., médecin, 5, rue Cléopâtre.
Beraud Pios, commission et expédition, place de la Paille.
Berbérian L., chef du bureau technique à la *Société du Béhéra.*
Berla C., classificateur de cotons et magasinier de la Société Anonyme de Commerce, 14, rue Chérif Pacha.
Berlitz School of Languages, 31, rue Gare de Ramleh.
Bernard Barthélemy, commission-représentation.
Bernardino Agius (Rév. Père), O. F. M., supérieur de l'Eglise catholique *Saint François d'Assises,* à El-Monaïr (Marine).
Bernardy de Sigoyer (François Cristol de), conseiller à la Cour d'Appel mixte, domicile à Ramleh (Schutz), *Hôtel Plaisance.*
Bernhard Edouard, procureur de la maison A. Mayer & Cie.
Berry J., denrées alimentaires, 15, rue Gare de Ramleh.
Bertinelli-Foni Albina, directrice de l'asile enfantin Italien.
Betts & Cie, stock and share brokers, Bourse Khédiviale.
Betts William, fondé de pouvoirs de la maison Emile Seffer.
Beurékian V. M., chemisier, 9, rue Porte Rosette.
Bewley John P., El-Yousbashi, mamour de Police à Ramleh.
Bezesteni A., exportation de palmes, à El-Monaïr.
Biagini Charles, expert agréé par les Tribunaux mixtes,

Digitized by Google

Biagini A., tailleur, rue Mosquée Attarin.
Bichara Farid, interprète au Tribunal mixte.
Billard P. & H. Baladi, *Cordonnerie Française,* 14, rue Chérif.
Bimsenstein A., de la maison Cattaui Frères & Cie, 6, rue Adib.
Binder Antoine, voir Atelier Raiser, 6, rue Ancienne Bourse.
Binder F., officier consulaire au Consulat d'Autriche-Hongrie.
Binder J. & Cie, négociants, 2, r. gare du Caire (okelle Toussoun).
Bindernagel H., négociant-exportateur, 22, r. Toussoun Pacha, procureur et directeur B. Virag.
Birch D., commandant des Gardes-Côtes à Shafakhana.
Birch & Co, négociants-exportateurs, 4, rue Gare de Ramleh.
Birch Lewis H., de la maison Birch & Co, à Ramleh (Fleming).
Birch William E. (voir Birch & Co), à Ramleh (Fleming).
Bircher André, succursale du Caire, okelle Anglaise.
Birley K. B., 3, rue Cléopâtre (Maison Peel & Co).
Bismot Arnoldo, avocat, 12, place Mohamed-Aly.
Bismot Auguste, négociant, 7, rue de France, (voir assurances).
Bissara C., expéditionnaire à la Cour d'Appel.
Bissara Dimitri, juge au Tribunal mixte, dom. Moharrem-bey.
Blache P., coiffeur-parfumeur, 28, rue Chérif Pacha.
Blandenier L., professeur à l'école du Gouvernement.
Blattner bey David, chef interprète de l'Armée Anglaise.
Blattner H. C. D., bureau Lambert & Ralli, 18, rue Sésostris.
Blattner Maurice D., caissier à la maison J. Liepman & C'os.
Bless P. & Cie, commissions et représentations, Agence générale pour **G. H. Mumm & Co., — Lipton Ld., — P. Pardinet et Assurances Incendie, Transport, Vie, Accidents,** 7, rue Nubar Pacha, 1er étage (voir assurances).
Bless Paul (voir P. Bless & Cie), 8, rue Missalah.
Bless Alfred, de la maison P. Bless & Cie.
Blomfield Richard Massie (Rear Admiral, Royal Navy), contrôleur général des Ports et Phares Egyptiens, et contrôleur du Port d'Alexandrie.
Blum Alphonse, directeur de l'Etablissement Orosdi Back, 12, place Mohamed-Aly, vis-à-vis des Tribunaux mixtes.
Bogdadli Frères (Charles et Clément), commerçants, Midan.
Bogdadli Jacob Elie, propriétaire, 4, rue Adib.
Boiko Anesti et Co, articles de Turquie, 28 rue Masquid Terbana.
Boissy Germain, prof. à l'école Allemande, rue d'Allemagne.
Bolanachi G. Frères, propriétaires, 7, rue Gare de Ramleh.
Bolanachi Charalambo et Ulisse (voir Bolanachi G. Frères).
Bollas Fils, commerce, commission, rue Wahalet-el-Lamoun.
Bollas C. D., directeur de la maison Bollas Fils.

Digitized by Google

Bollas Jean D. et Socrate D. Bollas de la maison Bollas Fils.
Bollas N., débit de vins et liqueurs, 8, rue des Sœurs.
Bollas Stamati P., denrées coloniales, ex-okelle Gibara.
Bonan Dr Ychoua (Salvator), médecin, 23, rue Nébi Danial.
Bonan Joseph, négociant en charbon de terre, 5, rue Adib.
Bondi G. D., 1er commis à la maison Schneider & Rothacker.
Bonfigli (S. E. Mgr. Gaudenzio), Archevêque de Cabase, Vicaire et délégué Apostolique d'Egypte et d'Arabie.
Boni Santi, propriétaire, 29, rue Chérif Pacha.
Boni Isola, robes, 29, rue Chérif Pacha.
Bonnard Ed., commission-représentation, 7, rue Champolion, Téléphone, n° 295, en Ville. Bureau au Caire.
Bonnard Jules, peintre-artiste, *Hôtel Bonnard.*
Bonnard (Mme Marie) *Hôtel Bonnard*, 7, rue Champolion.
Bonnett R.P.Luigi, aumônier Maltais à la Parois. Ste Catherine.
Bonzelly Hippolyte, 24, rue Toussoun Pacha.
Borchgrevink Jean Bernt, procureur général près les juridictions mixtes, domicile à Ramleh (Fleming), maison Duport.
Borghese G. B., quincailler, 3, rue de l'Archevêché.
Borghi Dr Ubaldo, médecin, 2, rue Toussoun Pacha.
Borg Ruggier F., à l'Administration du Port d'Alexandrie.
Boriglione Arthur, magasinier en chef, *Presse ex-Anglo.*
Borman & C°, merchants shipping and general commission agents, n° 8 et 10, Tewfick Street.
Boromeo Jacques, *Bazar du Bon Marché*, 4, rue Mosq. Attarin.
Borg Joseph, law-procurator, 28, rue Gare de Ramleh.
Borg Walmor V., agent de change. Bourse Khédiviale.
Bortolotti A. C., à la *Société des Tramways d'Alexandrie.*
Bortolotti Joseph A., de la maison Botton, Bortolotti & C°.
Bos Danniel, 1er commis aux Messageries Maritimes.
Bossone C., tailleur, 13, rue Chérif Pacha.
Botta, horloger-bijoutier, 2, rue de France.
Botti Dr Giuseppe, conservateur du Musée d'Alexandrie.
Botton (Abraham H. de), à la maison Botton, Bortolotti & C°.
Botton, Bortolotti & C°, commissionnaires, rue Gare de Ramleh.
Botton (Félix de), inspecteur à la Compagnie des Eaux.
Botton (Marc de), huissier au Tribunal mixte.
Botton (Ibrahim H. de), de la maison Botton, Bortolotti & C°.
Bouboulis Dimitri, avocat à la Cour, 4, rue Cléopâtre.
Boueri Selim, manufactures, rue de France.
Boulad A., expéditionnaire au Tribunal mixte.
Boulad Ibrahim, négociant, 4, rue Gare de Ramleh.
Boulad J., sous-chef du service de Contribution, Municipalité.

Digitized by Google

Boulad Michel, 21, rue Porte Rosette.
Boulad Ph. G., de la maison Sayour & C°, 5, r. Eglise Debbane.
Boulangerie mécanique hygiénique d'Egypte, Mahmoudieh.
Bouphidis Sotirios, avocat à la Cour, 8, rue ancienne Bourse.
Bourgeois François, représentant à Alexandrie la *Compagnie Centrale d'Eclairage par le Gaz,* 25, rue Chérif Pacha.
Bower W^m & Son, cotton merchants, 10, rue ancienne Bourse, fondé de pouvoirs F. C. Atherton.
Boyanzis & C°, négociants-commissionnaires (farines, semoules, produits alimentaires), 3, rue Cléopâtre.
Boyanzis N. B., de la maison Boyanzis & C°, 3, rue Cléopâtre.
Brach Gustav & Cie, négoc., agents d'assurances, 1, rue Pirona.
Brach Gustav (voir Gustav Brach & Cie), à Ramleh (Bulkeley).
Bracha A. L. Fratelli, minotiers, à Karmous.
Brandi Edoardo, entrepreneur, rue des Sœurs.
Brandau Herm., commissionnaire, 22, rue de la Marine.
Braun Fernand, directeur de la revue *Les Bluettes.*
Braun M., directeur de la maison C. Zivy, 10, rue Chérif Pacha.
Brautman Dr Sylvan, dentiste Américain, 3, rue Antoniadis.
Brès Louis, boulanger, rue Attarin.
Bret A., chapelier, 2, rue ancienne Bourse.
Bret (Mme A.), corsets, rue Nébi Danial.
Brillet J. Fils & Cie, quincaillerie, ferronnerie, 4, rue des Sœurs.
Briscœ & Aicard, avocats, 15, rue Gare de Ramleh.
Briscœ W. R. B, avocat à la Cour, 15, rue Gare de Ramleh.
Brissimizakis S., denrées coloniales, rue El-Gomrok El-Kadim.
British and Foreign Bible Society (Société Britannique et Etrangère), 8, rue Tewfick Pacha.
Broquaire E., maréchal ferrant, derrière l'Eglise Debbane.
Brown Richard & C°, general import merchants and manufacturer's agents, ex-okelle Dumreicher (voir assurances).
Browne Robert, 1, rue ancienne Bourse (voir F. Mellor & C°).
Brunier Victor, représentant-commissionnaire, 21, r. de France.
Bryan Davies & C°, tailors and Outfitters, 15, rue Chérif Pacha (voir annonces entre pages 208 et 209).
Buccianti E., expéditionnaire au Tribunal mixte
Buckley E. W., au 3me Cercle, 29, rue Gare de Ramleh.
Buhagiar Alf. G. & C°, coal merchants, 4, rue Eglise Debbane.
Buhagiar P. P. & S., articles de marine, 61, r. Gomrok-el-Kadim.
Buhagiar C. & A. Frères, denrées coloniales, rue El-Incanto.
Burbulia Frères, négociants en denrées coloniales, 4, rue des Étudiants, — Succursale au Caire, rue Neuve (Mouski).
Burdese (Chev. Appolinare), vice-consul d'Italie.

Digitized by Google

Burlazzi bey Dr D., directeur de l'Office Quarant. du Port-Vieux.
Burnier François, ingénieur, entrep, 11, rue Eglise Debbane.
Burton Brewery Cy. Ld. (Burton on Trent) Contractors to H. B. M. Forces in Egypt. Sole Agents E. Barber & Son, Depot & Offices (Marina), 37, rue de l'ancienne Douane.
Burton John T., associé de la maison John Hunter & Co, 12, rue Mahmoud Pacha El-Falaki, Domicile Ramleh, Halte no 1.
Burton John H., 12, rue El-Falaki, chez John Hunter & Co.
Busic Florio, fondé de pouvoirs et directeur de la maison *Prima Fabbrica Birra di Graz*, okelle Mont-Sinaï.
Bustros Cousins, propriétaire, 2, rue Mahmoud Pacha El-Falaki, procureur Joseph Zakhura.
Buzel Hélène, *Hôtel Miramare*, à Ramleh (Fleming).
Buzzelli Francesco, accordeur de pianos, Papeterie Zoller.
Bydendyk Herman & Co, commission-représentation, 1, rue General Earle (rue Gare de Ramleh, no 3).
Bysantios Nicolas, commis de chancel. au Consulat gén. de Grèce.

C

Cafagna G., coiffeur et parfumeur, 18, rue Chérif Pacha.
Caffari John B., army & navy contractor & general commission, shipping, forwarding & insurance agent, 7, place Mohamed-Aly.
Cajo Raffaello & Co, meubles, rue El-Incanto.
Calabria V., marchand-tailleur, 1, rue Adib.
Calamaro & Co, courtage et commission, 4, rue Adib.
Calavassi J., tapissier en meubles, 13, rue Gare de Ramleh.
Caleb Rhodes & Sons, négociants en oignons.
Calebotta G., libraire, 2, rue Chérif Pacha.
Calesi N. S., négociant-commissionnaire, rue Attarin.
Caliendo Raphaël, huissier au Tribunal mixte.
Calliadi & Nicolaou, entrepreneurs, 9, rue Église Debbane.
Calliadi Georges, de la maison Calliadi & Nicolaou.
Callender Ed. H., aide-inspect. des Magasins des Chemins de fer.
Calogeropoulo Théodore, tanneur, à Ramleh (Chatby).
Calogeropoulos Triandafyllos, peintre-artiste, 12, rue Tewfick.
Calothy E., huissier au Tribunal mixte.
Caloyanni Alexandre, négociant, 14, rue El-Falaki.
Caloyanni Emmanuel A., propriétaire, rue Toussoun Pacha.
Caloyanni G. & D., négociants en cotons, rue Chérif Pacha.
Caloyanni Megalos A., avocat à la Cour, 5, rue El-Falaki.
Calouta Basile J., commis à la maison C. M. Salvago & Co.
Calouta Costi, encaisseur de la *Société des Immeubles d'Egypte.*

Digitized by Google

Caloumeno G. M., comptable et traducteur, rue Attarin (ruelle Alep, n° 6), à côté de la *Pharmacie Internationale.*
Calpakidis E., peintre-artiste.
Calpakjian A. & S. Frères, merciers, 6, rue Sésostris.
Calvet Emile, préposé des prisons mixtes.
Calvi Giuseppe, 1er commis à l'Agence Gle du *Lloyd Autrichien.*
Calzetti Giorgio, commissionnaire, 16, rue Nubar Pacha.
Camarata Dr G., médecin (voir à la Pharmacie L. Chiara).
Cambas N. G., avocat à la Cour d'Appel, 14, rue El-Falaki.
Cambon E. & Brisset, serruriers-mécanic., 6, r. El-Caied Gohar.
Cambosso Stamati, *Grand Hôtel d'Europe*, 7, rue de la Poste.
Camel bey Camel, propriétaire, à Ramleh (Ibrahimieh).
Camerini J., expéditionnaire à la Cour d'Appel.
Camerini Dr Raphaël, médecin, 8, rue Stamboul.
Camilleri Ernest, caissier à la *National Bank of Egypt.*
Camilleri Henri (bureau Carver Brothers Co, Ltd).
Camilleri John (Banque d'Athènes).
Camilleri Leandro, magasinier des *Presses Libres Egyptiennes.*
Camilleri Louis, directeur de la *Société Commerciale d'Egypte* et agent général pour l'Egypte de la Cie d'Assurances sur la vie « Le Kosmos », 8, rue Chérif Pacha.
Camilleri R., à la *Société des Huileries et Savonneries d'Egypte.*
Camiglieri Arthur, à la *Société des Entrepôts d'Alexandrie.*
Camiglieri Louis, expéditionnaire à la Cour d'Appel.
Camini Enrico, huissier au Tribunal mixte.
Camiolo C., expéditionnaire au Tribunal mixte.
Cammarano G., huissier à la Cour d'Appel.
Cammeo Angelo, chef comptable à la Municipalité, 14, r. Tewfik.
Cammeo E. S., négociant-exportateur, 14, rue Tewfick, associé de la maison Flli Morpurgo & Cammeo.
Campagna Luigi, de la maison J. Jéronimides & L. Campagna.
Campagnano E. M., commissionnaire, 14, Place Mohamed-Aly.
Campesato G., commissionnaire, rue El-Incanto.
Campos Alfredo & Cie, courtage et commission, 3, rue Adib.
Campos B., fondé de pouvoirs de la maison Alfredo Campos & Cie.
Canalas Georges S., avocat à la Cour, 14, place Mohamed-Aly, domicile à Ramleh (San Stefano).
Canaris Antoine, épicier, rue des Sœurs.
Canava Périclès, à Ramleh (San Stefano).
Candioglou Georges N., manufactures, rue El-Midan.
Canivet (Raoul Gros), rédacteur en chef du journal *La Réforme* 24, rue Porte Rosette, Téléphone, n° 85 Kom-el-Dik.
Cantoni Charles, directeur commercial de la *Crown Brewery of Alexandria*, 9, rue de la Poste, domicile Ibrahimieh.

Digitized by Google

Capecchi Giovanni, pâtes alimentaires, rue El-Warcha.
Capitanachi E., *Cordonnerie Hellénique*, 21, rue Mosq. Attarin.
Caporale Giuseppe, prof. de musique, 16, rue Nubar Pacha.
Caporale (Mlle Clorinda), prof. de musique, 16, rue Nubar Pacha.
Capozzi Rocco, représentant de la m. Cugini Praga, 2, rue Adib.
Cappari Sirdo, manufactures, rue El-Midan.
Cappati Umberto, à la Délégation du Contentieux de l'Etat.
Cappoyianni Jean, pharmacien, 9, rue Masquid Terbana.
Caprara Emilio, chef de la maison Fratelli Caprara.
Caprara Fratelli, négociants, 5, rue de l'Eglise Debbane (voir annonces, pages 77 et 229).
Caprara Frédéric, greffier-caissier à la Cour d'Appel mixte.
Capua A., tailleur, rue des Sœurs.
Carabatea Georges, matériaux de construction, Bab-el-Karasta.
Caralli D. J., courtier, Bourse Khédiviale.
Caralli G. & Cie, commission et courtage, 2, rue Tewfick.
Caralli N., chef du contrôle à la comptabilité de la Municipalité.
Caralli Pandia, courtier, Bourse Khédiviale.
Caralis Elie, négociant en bières et vins, dépôt, 7, rue Cléopâtre, ship chandler, bureau, rue ancienne Douane,
Caralis H., prof. à l'École de la Communauté Hellénique.
Caramalis S. E., denrées coloniales, 22, rue El-Gomrok-el-Kadim.
Caramanian Artin, négociant-commissionnaire, 4, rue Adib.
Caramanian Archag et Hrant, de la maison Artin Caramanian.
Caram B., commis à la Direction des Postes Egyptiennes.
Caramuzu Erini, *Hôtel Pétersbourg*, 9, rue de la Poste.
Carasso A., habillements-confectionnés, rue Bab-el-Akhdar.
Carasso Félix L., 5, rue de l'Eglise Debbane.
Carasso Marco Levi, commis.-représent., ex-okelle Dumreicher.
Caravopoulo C. A., fabricant de cigarettes, 9, rue Gare Ramleh.
Carayannaki (Ve N.), cristaux et verreries, 23, rue Chérif Pacha.
Carbonel B., agent des comités des assureurs maritimes Français et d'Anvers, 5, rue du Télégraphe Anglais.
Cardaki G., courtier, Bourse Khédiviale.
Carifalis Ch, (voir Hudson & Carifalis, Ltd. of London).
Caritato Anastasi T., commis à la maison S. G. Garofalo.
Carle J. F. M., directeur de l'école de la Communauté Israélite.
Carlusich Alexandre, huissier au Tribunal mixte.
Caroussos, commis de chancellerie au Consulat Gén. de Grèce.
Carrelli Carlo, ingénieur constructeur, rue Porte Rosette.
Cartalis D. M. & Cie, tabac et cigarettes, rue des Sœurs.
Carver Brothers & Co Ltd., négociants-exportateurs, Directors : S. H. Carver et P. W. Carver, 1, rue ancienne Bourse, 1er étage.

Digitized by Google

Carver S. H., de la maison Carver Brothers & C° Ltd., domicile à Ramleh (Bulkeley).
Carver P. W., de la maison Carver Brothers & C° Ltd., domicile à Ramleh (Bulkeley).
Caruana Alfredo, employé à la Poste Egyptienne.
Caruana Edgar, chef de bureau de la maison Fréd. Ott & C°.
Caruana F., inspecteur des revenus du Port d'Alexandrie.
Caruana G., pensionnaire de l'Etat, Moharrem-bey.
Caruana Pietro-Paolo, propriétaire-rentier, à Ramleh (Bacos).
Caruana S., photographe, 12, rue Nubar Pacha.
Casanera Basile, pensionnaire du Lloyd Autrichien.
Casanera Vladimir, courtier à la Bourse Khédiviale.
Casarchi M., marbrier, 14, rue Mosquée Attarin.
Casas & Fils, fabricants de bouchons, rue El-Warcha.
Casavola Ernesto, professeur de musique, 31, rue Attarin.
Casdagli Alexandre, chef compt. de la maison Lambert & Ralli.
Casdagli Em., négociant, importateur de manufactures, 1, rue Matrah (okelle Galetti), N. D. Casdagli, résident.
Casdagli N. D., négociant, imm. Galetti (voir Casdagli Em.).
Casira Aristide G., commis à la Poste Egyptienne.
Cassabati Michel, 6, rue Cléopâtre, à la Succession G. Averoff.
Cassimatis Antoine, horloger, okelle ex-Gibara.
Cassimatis & Cie, négociants-commissionnaires, sacs, cotons, céréales, etc., 29, rue Tewfick.
Cassimatis Dr Constantin, médecin, 7, rue de la Poste.
Cassimatis (Pierre A.), de la maison Cassimatis & Cie.
Cassimi Christo, tabacs et cigarettes, rue Ibrahim.
Cassir Georges, avocat aux Tribunaux Indigènes, ok. Toussoun.
Cassir Léon, négociant-commissionnaire, 2, rue Gare du Caire, Téléphone, n° 56, Kom-el-Dik.
Castarède Th., sellier, ruelle derrière l'Eglise Debbane.
Castelli Frères, *Egyptian Bar*, 1, rue Chérif Pacha, en face de la Bourse Khédiviale.
Castelli I. & Cie, bureau de change, 5, rue Adib.
Castellucio A., chef comptable à la maison R. Rolo Figli & C°.
Castro & Romano, avocats, 1, rue Antoniadis (19, rue Chérif).
Castro Clément, avocat, 1, rue Antoniadis (19, rue Chérif Pacha).
Castro Théophile, caissier de la maison B. Nathan & C°.
Casulli N. G., propriétaire-négociant, 25, rue Gare de Ramleh.
Casuri Georges, *Pharmacie Egyptienne*, 5, rue Nubar Pacha.
Casviner I., mercier, 3, rue des Sœurs.
Catacosinos S., épicier, rue El-Falaki.
Cattaui Frères & Cie, banquiers, 6, rue Adib.

Digitized by Google

Cattaui Elie Joseph, associé de la maison Cattaui Frères & Cie.
Cattaui Hector, Emile Cattaui et Edgard Cattaui, de la maison Cattaui Frères & Co, 6, rue Adib.
Cattaui Jacques, 12, rue Chérif Pacha (voir R. Rolo Figli & Co).
Catzambas Antoine, épicier, rue El-Warcha.
Cavafy Alexandre P., agent de la maison Thos. Cook & Son *(Egypt)* Ld., 22, rue Chérif Pacha, domicile 2, rue d'Allemagne.
Cavafy Constantin F., courtier à la Bourse Khédiviale.
Cavafy John C., fondé de pouvoirs de la maison R. J. Moss & Co, agent de la *London & Lancashire Life Insurance Cy.*
Cavafy Paul, chef de bureau à l'Entretien à la Municipalité.
Cavarocchia Genaro, voitures de remise, 17, rue Stamboul.
Cegan Dr Albert J. J., médecin, 5, rue de l'Eglise Cophte.
Celi V. S., entrepreneur de travaux publics, rue Hôpital Grec.
Ceresole Dr Edouard, médecin-chirurgien, 26, rue de l'Eglise Cophte, Téléphone, no 485.
Ceretopoulo Denis, *Théâtre Eden*, 12, rue ancienne Bourse.
Cerfoglia G., pianos et instruments de musique, 3, rue Rosette
Chahata Mahmoud, estimateur à la Douane.
Chaine Félix, représentation générale pour toute l'Egypte de spécialités pharmaceutiques françaises, 8, rue Messalla (voir annonces, pages Nos IV et X).
Chaker bey, Dr Md, médecin-oculiste, 9, rue Ras-el-Tin.
Chakour bey Joseph G., directeur général de la Municipalité.
Chakour (Charles G.) & Cie, importation, exportation, représentation, commission, 8, rue Averoff.
Chalhoub Frères, chinoiseries, articles Egyptiens et Japonais, 30, rue Chérif Pacha, Dépôt de bois et atelier, rue Toussoun.
Chalom J., à la Douane (Service d'Estimation, section B.).
Chalons L., Hochapfel & Cie, successeurs, Maison de Couture, 26, rue Chérif Pacha, Chemiserie, 12, rue Tewfick.
Chamoulleau Henri, propriétaire du *New Khedivial Hotel*, 15, rue de la Porte Rosette.
Champeix Paul, stagiaire à la Poste Française.
Chanal L., boucher, bazar Ratib Pacha.
Chandrinos, *Hôtel d'Alexandrie*, 10, place Mohamed-Aly.
Chaoukat (Hadji Abdul Kérim), négociant en bois de construction, rue Echelles des Céréales.
Chapira M., doreur et encadrements, rue des Sœurs.
Charbin N., *Pâtisserie et Confiserie de la Bourse*, 8, rue Chérif.
Charidis Georges, propriétaire, Ramleh (Schutz).
Chariton Achille, de la maison Vve G. Levy.
Charocopos Nicolas, professeur, 14, place Mohamed-Aly.

Digitized by Google

Charouni Elie, orfèvre, 45, rue de France.
Charreyron Emile, chef correspondant à la *Banque Ottomane.*
Charlton James, sous-directeur de la *Société Anonyme Le Khédive,* 5, rue St.-Mark, Palais de l'ancienne Bourse.
Charlton W., expéditionnaire au Tribunal mixte.
Charruy E. E., directeur de la *Société Générale de Pressage et de Dépôts,* 4, rue Gare de Ramleh.
Charubin bey Mikaïl, directeur des biens libres de l'Etat, Gouver.
Chasseaud A., expéditionnaire au Tribunal mixte.
Chataway W. Perceval, direct. de la Douane, Ramleh (Bulkeley).
Chelardini J., peintre-décorateur, okelle Toussoun Pacha.
Chellaram D., curiosités, 6, rue Chérif Pacha.
Chéridjian Asdour B., inspecteur des Télégraphes de la Basse Egypte, 1, rue Tewfick (Bourse Khédiviale).
Chersich Edoardo, à l'Agence Générale du Lloyd Autrichien.
Cherubini J., propriétaire à Ramleh (Ibrahimieh).
Chetcuti Alfredo, réparation de bicyclettes, 27, rue Tewfick.
Chevalier (V. E.), teinturerie, 3, rue Ste Catherine.
Chevalier W., 1er commis-caissier au Trib. Consul. Britannique.
Chiara Leonardo, pharmacien, 3, rue Gare de Ramleh.
Chiesa M., modiste, rue Masguid-el-Attarine.
Chimi Ismaïl bey, avocat à la Cour d'Appel.
Chini John, bureau Glymenopoulos, 5, rue Adib.
Chionna Fratelli E. & C., fabricants de voitures, rue Ibrahim.
Chitty bey Arthur, directeur général des Douanes Egyptiennes.
Choremi, Benachi & Co, propriétaires, négociants-exportateurs, 10, rue Sésostris, (voir assurances).
Choremi C. J., associé de la maison Choremi, Benachi & Cie.
Choremi D. C., propriétaire, 61, rue Porte Rosette.
Chorlian Dr K. H., médecin, 18, rue Gare de Ramleh.
Choucri Achmaui bey, juge au Tribunal indigène.
Choukri Dr Moustapha, médecin principal attaché à la Police.
Chrissrchoïdi Georges A., propriétaire, rue Chérif Pacha.
Christodoulo Alexandre, propriétaire à Ramleh (Schutz).
Christodoulou Math. & Cie, poterie et briqueterie, Sika Guedideh.
Christidis D., chef comptable à la maison X. Constantinidis.
Ciambrelli C., modiste, 5, rue Mosquée Attarin.
Ciampi M., expéditionnaire au Tribunal mixte.
Cirilli C., commis de carrière, au Consulat de France.
Citrani Alfredo, agent commissionnaire, 3, rue Stamboul.
Citrani Ugo, comptable de la maison P. & A. Primi Frères.
Citti Alfred, *The Land & Mortgage Cy. of Egypt Ld.*
Ciucci Umberto, commis de chancellerie au Consulat d'Italie.

Digitized by Google

Ciuti Dr Sallustio, médecin, 12, rue Tewfick Pacha.
Clément Frères, denrées coloniales, rue El-Midan.
Cléogène Georges, chemisier, rue Port Est.
Clessi Aristote C., secrétaire de la Communauté Hellénique d'Alexandrie, bureaux dans la cour de l'Eglise.
Clostaridis Basile, école *Socrates,* 57, rue Attarin.
Cobbe Charles (Youzbashi), inspecteur à la Police d'Alexandrie.
Cocali N., Hôtel Constantinople, deriere les Tribunaux mixtes.
Coen Vittorio di S., commis à la Poste Egyptienne.
Coen V., papeterie et imprimerie, 19, rue de France.
Cohen & Marini, représentants de commerce, rue Bazar Français.
Cohen Z. & Brothers, *Cordonnerie Anglaise,* 10, r. Mosq. Attarin.
Cogniard Dr Frédéric, médecin, 10, rue ancienne Bourse.
Cohen Marco J. (Maison R. Aspden & Co), ex-okelle Dumreicher.
Cohen Samuel J. & Co, manufactures, 29, rue de France.
Cohenga Giacomo, courtier en tabacs, Moharrem-bey.
Cokinaràs Em. N., denrées coloniales, 34, rue ancienne Douane.
Colegnio Jean, épicier, 20, rue des Sœurs.
Colella Eugenio, professeur de musique, 44, rue Porte Rosette.
Coli C., expéditionnaire au Tribunal mixte.
Collalto (T. di), ingénieur, rue Toussoun, imm. Abet.
Collet (Sœur Marie), supérieure de l'hôpital Européen.
Colloridi Dr Giuseppe, médecin, 2, rue Gare du Caire.
Colomba C., tapissier en meubles, 18, rue Stamboul.
Colombos Dr Alexandre J., médecin, 3 rue des Sœurs.
Colonna & Cuzzer, lumière incandescente, 1, rue Stamboul.
Colucci Louis, secrétaire en chef du Parquet du Tribunal mixte.
Colucci Mario, avocat à la Cour, 6, rue Eglise Debbane.
Colucci Ernest, expéditionnaire au Parquet du Tribunal mixte.
Comanos Antoine, substitut au Parquet mixte.
Condylis Nicolas, *Pharmacie Esculape,* 55, rue Attarin.
Conegliano & Vivante, habillements confect., 9, p. Mohamed-Aly.
Conegliano M., habillements-confectionnés, 7, p. Mohamed-Aly.
Conegliano S., professeur de danse, 12, rue Porte Rosette.
Congdon & Co, 4, rue de France, agents A. Bellamore & Co.
Consolo Stellario, huissier au Tribunal mixte, 20, rue des Sœurs.
Constantinidis C., négociant, 1, rue Saint Mark.
Constantinidis C. Ph., courtier, 20, rue Sésostris.
Constandinidis Const., négociant, 22, rue Tewfick.
Constantinidis C., *Restaurant Universel,* 6, r. Ancienne Bourse.
Constantinidis Georges, commis-greffier au Tribunal mixte.
Constantinidis J. G., dédouaneur, rue de France.
Constantinidis Spiridion X., avocat, 19, rue Tewfick.

Digitized by Google

Constantinidis Xénophon, négociant, 19, rue Tewfick.
Constantinou Minà, entrepreneur, 17, place Mohamed-Aly.
Constantinou Spiro, rue Cicolani.
Constantin Othon, négociant, 4, rue Adib.
Contos Georges, courtier, Bourse Khédiviale.
Cook Thos & Son *(Egypt)* Ld., tourist and excursion office, 22, rue Chérif (voir annonce page IX), agent Alex. P. Cavafy.
Cook Thos & Son *(Egypt)* Ld., Baggage, Shipping and General Forwarding Agents, 22, rue Chérif Pacha.
Cooper (Newcomen Lyall), au 3me Cercle, 29, r. Gare de Ramleh.
Cooper (Rev. Alf. A.), M. A., director of the *British & Foreign Bible Society*, 8, rue Tewfick.
Coporcich Dr Pierre, médecin, 3, rue Adib.
Corbetta G., entrepreneur de travaux publ., 4, r. Eglise Debbane.
Corbò E. A., professeur à l'école Ecossaise.
Cornish J. E., directeur de *l'Alexandria Water Company Ld.*, 4, rue Gare de Ramleh, domicile Rond-Point.
Coromili C. G., de la maison Coromili & Kyriacopoulo, 2, r. Adib.
Coromili & Kyriacopoulo, commissions et courtage, 2, r. Adib.
Coroniades Alex. & Cie, courtage et commissions en marchandises, 4, rue Gare de Ramleh.
Coroniades Michel, chez A. Coroniades & Co, 4, r. Gare Ramleh.
Coroni Ch. A., provisions russes, 9, rue de la Poste.
Corpi St., propriétaire, rue Chérif Pacha.
Cortesi Jean D., commis à la Poste Egyptienne.
Cosentino A. T., tapissier en meubles, 26, rue Gare de Ramleh.
Cosma Giuseppe, interprète au Consulat d'Italie.
Costa G., tailleur, 9, rue Sésostris.
Cottiadès G., nouveautés, *Le Petit Paris*, 26, rue Chérif Pacha.
Couche bey Anatole, directeur des Prisons mixtes.
Courcoutopoulo C. & Cie, représentations, commis., consignation, recouvrement, opérations en Douane, 70, r. Gameh Terbana.
Couris Constantin, 10, rue ancienne Bourse.
Coury B. J. & Co, négociants en cotons, 15, rue Sésostris.
Coury César, supérieur des Lazaristes, 4, rue des Sœurs.
Coury J., négociant, 3, rue Stamboul.
Courbarien M., employé de la maison E. Mallison & Co.
Coutarellis C. A., tabacs, 18, rue Nubar Pacha.
Coutry Hassan, jardinier en chef de la Municipalité.
Cozzika Th., négociant, 1, rue des Étudiants (okelle Nubar).
Crafton Ralph. C., à Ramleh (Bulkeley).
Crambani D. G., tabacs et cigarettes, 2, rue Gare de Ramleh.
Craveri Sorelle, couturières, 22, rue Nébi-Danial.

Digitized by Google

Cree Fréd. & C°, commission agents, 3, r. Hammam El-Zahab.
Crisocos C. P., fabricant de boîtes, 84, rue Attarin.
Crisocos Michel D., bijoutier-horloger, rue Lombard Street.
Crisostomou Achille, épicier, rue Bab-el-Akhdar.
Croccolo Henry, commis-greffier au Tribunal mixte.
Cuccia Giuseppe, *Hôtel du Nil*, 11, rue ancienne Bourse.
Cuccurullo Andrea, boucher, vieux Bazar.
Cugini Praga, fabricants d'asphalte, 2, r. Adib, agent R. Capozzi.
Cumbo T. & Cie, négociants en charbon de terre, 6, rue Adib.
Cumbo A., négociant, 6, rue Adib.
Cumbo Henry, fondé de pouvoirs, de la Maison H. Demirgian bey.
Cumming & Calleja, contractors, import merchants, forwarding & shipping agents, okelle Anglaise.
Cundari F., salon de coiffure, 30, rue Chérif Pacha.
Curmi Henry LL. D., avocat, 5, rue Adib.
Curti Belloni Carolina, directrice (Royales Ecoles Italiennes).
Curti Garzoni Dr A., médecin, 15, rue Sidi El-Metwalli.
Curven C., Sagh.-Colagh., aux Gardes-Côtes (Service Marine).
Cuziomiti Foti, fabricant d'eau-de-vie, 7, rue d'Anastasi.
Cuzzer Jules, avocat à la Cour, 16, rue Sésostris.
Cuzzer Vittorio, huissier au Tribunal mixte.

D

Dabbous A. & G., dépôt de fers, 43, rue El-Warcha.
Dadour bey Elias, interprète à la Cour d'Appel mixte.
Daehler A. & C°, commission. en Douane, 4, rue Gordon Pacha.
Dahan B. D. G., et Léon Dahan, propriétaires, 27, Gare Ramleh.
Dajan Alfred C., commission, dédouaneur, dépôt de Champagne (Pommery et Greno), 3, rue Pirona (okelle Anglaise).
Dalbagni Augusto, Restaurant du Théâtre *Champs-Elysées*.
Dalil Abdel Moneïm bey, membre de la Municipalité.
Dalli Enrico, horloger, 6, rue des Sœurs.
Dalli Ghino, dédouaneur et encaisseur, 5, rue Mosq. Attarin.
Dalli Roberto, pompes funèbres, rue El-Caied Gohar.
Dal Monte (Virginie), *Salon de Coiffure*, 15, rue Chérif Pacha.
Daly A., chef manager for *Egypt & East*, 9, rue Ras-el-Tin.
Damati Antoine, expéditionnaire au Tribunal mixte.
Dambalakidis G., prof. à l'école de la Communauté Hellénique.
Dambra Jean, chef d'orchestre, 5, rue ancienne Bourse.
Dana J. & Cie, bonnetterie et quincaillerie, 12, rue de France.
Daniel J., graveur, à l'*Imprimerie Générale, A. Mourès & Cie*.
Daninos Pacha Albert, propriétaire, Ramleh.

Digitized by Google

Danon (M. & Mme J.), directeurs des Écoles de l'*Alliance Israëlite Universelle* d'Alexandrie, 1, rue Nébi Danial.
Danovaro G. B., publiciste, 9, rue Cléopâtre.
Daopoulo Georges, habillements confectionnés, chaussures, ombrelles et articles de voyage, 2, rue Nubar Pacha.
Daphôti Aristide, librairie grecque, 15, rue Mosquée Attarin.
Darton Frank, manager John Ross & Cie, rue de la Marine.
Dassoukides M. A., denrées coloniales, rue ancienne Douane.
Daveti Caterina, sage-femme, rue de Sœurs.
Davies Bryan & Co, tailors and Outfitters, 15, rue Chérif Pacha (voir annonces entre pages 208 et 209).
Davis Rév. E. J., pasteur de l'église Anglicane-Protestante St-Marc, 4, place Mohamed-Aly, domicile, 12, r. des Pharaons.
Debbane Gabriel, négociant, 4, rue Antoniades.
Debbane J. N., Consul Général du Brésil, 5, rue El-Falaki.
Debbas & Cie, courtage et commission, 2, rue Toussoun Pacha.
Debbas Elia G., de la maison Souaya, Debbas & Cie.
Debbas F., de la maison Debbas & Cie, 2, rue Toussoun Pacha.
Debbas Joseph, cultivateur-propriétaire, 15, rue Sésostris.
Debono Enrico, directeur-propriétaire du Journal *Messaggiere Egiziano*, imprimerie *Anglo-Egyptienne*, vente au détail d'encre d'imprimerie, n° 2, rue et en face le temple Menasce.
Debono Paolo, épicier, rue Tiket-el-Agam (okelle Mandil).
De Bono Joseph, greffier au Tribunal mixte.
Debono Vincent, 9, rue Nubar Pacha (voir Matton & Debono).
Debourg Eugène, directeur de la *Société des Huileries et Savonnerie d'Egypte*, à Gabbari.
Debourg Georges, de la maison A. A. Montano & G. Debourg.
Decelis G. C., marchand-tailleur, 25, rue Mosquée Attarin.
Decupis C., sellerie et carrosserie, okelle Toussoun Pacha.
Deforge Mutale, pédicure-manucure, 16, rue Gare Ramleh.
Degiardé Auguste P., domicile 25, rue Gare de Ramleh, Téléphone n° 482 en Ville (voir Degiardé Brothers).
Degiardé Brothers, contractors, bureau: 12, rue Abou-el-Dardah, Sala Storari (voir annonces), Téléphone n° 501 en Ville.
Degiardé Giuseppe P., domicile 15, rue Gare de Ramleh, Téléphone n° 457 en Ville (voir Degiardé Brothers).
Delacovias Leonidas, propriétaire du *Café-Brasserie Imperiale*, et du *Café du Louvre*, nos 6 et 10, place Mohamed-Aly et de la brasserie " *Pilsner Urquell* ", dépôt, 2, rue Eglise Ecossaise.
Delaquis Auguste, precureur de la maison J. Planta & Cie.
Del Basso P. G., architecte, rue Gare de Ramleh.
Del Buono César, *Pharmacie Schutz*, à Ramleh, Station Schutz.

Digitized by Google

Delenda Joseph, vice-consul-chancelier du Consulat de France.
Delenda Nicolas, négociant en farines, ruelle Asile Rudolph.
Deleschamps Louis, 20, rue Nubar Pacha.
Delfos André G., placier à la *Prima Fabbrica Birra di Graz.*
De Laimo S., expéditionnaire, à la Cour d'Appel mixte.
Della Rocca I., *Lithographie Centrale*, 5, rue Tewfick.
Della Rocca Beniamino, prote à la *Lithographie I. Della Rocca.*
Della Rovere N., huissier au Tribunal mixte.
Della Rovere Sylvestre, chef huissier au Tribunal mixte.
Dello Strologo A.. marchand de couleurs, 11, rue Nubar Pacha.
Dello Strologo H. A., chef-corresp. c/o J. L. Menasce Figlio & C°.
Del Mar E., droguiste, succursale du Caire, 5, rue Tewfick.
Deligiorgi M., tapissier en meubles, 25, rue Nébi Danial.
Delorme H., commis à la Direction des Services Quarantenaires.
Delta Dr Constantin, médecin, 12, rue Sésostris.
Delta E., à la maison Choremi, Benachi & C°, 10, rue Sésostris.
Delyanni E., épicier, 19, rue Chérif Pacha.
Demay Amédée, vins et cognacs, 26, rue Gare de Ramleh.
Demech Dr Philippe, médecin, 4, rue Cléopâtre.
Démétriadès Dr Démétrius, médecin-oculiste, 7, rue Tewfick.
Démétriadès Dr Nicolas, médecin, 4, rue Stamboul.
Démétriadès Démétrius, avocat à la Cour, 7, rue Tewfick.
Démétriadès N. & C°, négociants, minoterie à El-Menaïr. Téléphone n° 89, Marine.
Démétriadi G. N. (voir C. M. Salvago & Cie), 22, r. Chérif Pacha.
Démétriadi G., eaux gazeuses, 6, rue Ibrahim Mousselli.
Démétriadès Georges & Spiridion, courtiers, rue Attarin.
Demetrio Michele Const., négociant, succursale de la maison de Koddabbe, 30, rue Chérif Pacha.
Demirgian bey (Henri), agent général de la Cie d'assurances contre l'incendie et sur la vie *"L'Urbaine"* et de la maison Martell & Cie de Cognac, 10, rue ancienne Bourse, Téléphone n° 287 en Ville, domicile maison Lemaire bey, Moharrem bey.
Demopulo C. & Mina Constantinou, agents de la Navigation P. Pantaléon, 17, place Mohamed-Aly.
Dendia J., sellier et carrossier, 11, rue Gare du Caire.
Dendrinos Idoménè, employé de la maison P. & A. Primi Frères.
De Porto Ange, expéditionnaire au Tribunal mixte.
Derreumeaux A., agent général de la *Société Générale des Sucreries et de la Raffinerie d'Egypte*, 2, rue Missalla, 2me étage, Téléphone n° 572 en Ville (voir Sucreries).
Dervichian G. G., marchand-tailleur, 16, rue Chérif Pacha.
Derwich M. El-Kassar, bois de construction, 34, Bab-el-Karasta.

Digitized by Google

Deschamps A., corsets sur mesure, 16, rue Gare de Ramleh.
Deschizeaux J., coiffeur-parfumeur, 6, rue Chérif Pacha.
De Semo (Chev. Prof. Dr Vittorio), médecin, 14, rue Chérif Pacha, Consultations de 8 à 9 h. a. m. et de 3 à 5 h. p.m.
De Silva G., expert au Tribunal mixte.
Despinas A., ferronnerie-quincaillerie, 4, r. Télégraphe Anglais.
D'Esposito G., coiffeur, 2, rue Tewfick.
Dessouki Mohamed, wékil de la Daïra Ahmed Pacha Kamel.
Dia bey M., avocat à la Cour, 21, rue Chérif Pacha.
Diab François, négociant, agent de la Cie de Navigation *Cyprien Fabre* Cie, agent général de la Cie Française d'assurances « *Phœnix* », 2, rue Adib.
Diab Auguste, fondé de pouvoirs de la maison François Diab.
Diab Assad, agence commerciale, 10, place Mohamed-Aly.
Diab G. & N., matériaux de construction, 6, rue Trieste.
Diamandi Caralambo & Cie, chinoiseries, 16, r. Gare de Ramleh.
Diamandi D., chinoiseries, 8, rue Mosquée Attarin.
Diamanti Emilio, ingénieur-architecte, 10, rue Salah-el-Dine.
Diamanti P. J., épicier, 49, rue ancienne Douane.
Diamantopoulo Dimitri, courtier d'immeubles.
Diamantopulo Hercule, caissier-comptable de l'Administration du *Phare d'Alexandrie*, 1, rue Sésostris.
Dib Elie, prof. à l'Ecole de la Communauté Hellénique.
Dibo Georges, à la maison M. Soria, 4, rue Adib.
Dick & Cie, modes, 30, rue Chérif Pacha (voir annonce).
Dickson Henry Frederick, director of the Allen, Alderson & Co Limited, domicile à Ramleh (Bulkeley).
Dietrich bey Léopold, ingénieur en chef et directeur des services techniques à la Municipalité d'Alexandrie.
Dietrichs, secrétaire du Consulat d'Allemagne.
Dietterle & Logan, general import merchants and agents, 14, place Mohamed-Aly.
Dietterle Richard, associé de la maison Dietterle & Logan, domicile à Ramleh (Ibrahimieh).
Di Giovanni Leonida, *Pharmacie d'Orient*, 17, rue des Sœurs.
Dikéos (Mme Ve), propriétaire, à Ramleh (Schutz).
Dikéos Démétrius A., courtier à la Bourse Khédiviale.
Dilaveri Jean C. & Frères, fabrique de carreaux, matériaux de construction, bureaux 10, rue Abou-el-Dardah (voir annonce).
Dilberoglu Mario, courtier, à la Bourse de Minet-el-Bassal.
Dilberoglu Z. L., avocat à la Cour, 6, rue église Debbane.
Dimaras Constantin, juge président du Trib. Consul. de Grèce.
Dimirgian, peintre-artiste, Ramleh (Bulkeley).

Digitized by Google

Dimitrino & C°, du Caire, 5, rue Adib, agent A. C. Rodocanachi.
Dimitri Spiridon, aux magasins des Chemins de fer, Gabbari.
Dimitropoulos D. & Cie, papeterie et tabacs, 1, rue d'Anastasi.
Dimopoulos & Cappellidi, denrées colon., 29, rue anc. Douane.
Dimopoulo Denis, commis de chancel. au Consulat de Grèce.
Dingler A., pianos et accordages, 20, rue Chérif Pacha.
Diodovick C., coiffeur, 5, rue Gare de Ramleh.
Diomataris Sarandis, épicier, rue des Sœurs.
Diomède Nicolas, président du Tribunal mixte de 1er instance d'Alexandrie, domicile rue Porte Rosette, imm. Sursock.
Divaris Th., habillements confectionnés, rue Gamé-el-Cheikh.
Djebejian Nicham, chaussures, 30, rue de France.
Dobitsa D., boulanger, 18, rue de l'Eglise Cophte.
Dockhorn A., brasserie, 5, rue Champolion.
Dodd Fréd., fondé de pouvoirs de la maison Geo. Andres.
Dolder Robert, magasinier de la maison J. Planta & Cie.
Donato Eugenio, géomètre, rue Attarin.
Dorliac J. B., expert au Tribunal mixte.
Douras & Constantopoulos, négociants, représentants des diverses maisons européennes, 5, rué du Télégraphe Anglais.
Douras G. Stamélis, tabacs et cigarettes, 13, rue Nubar Pacha.
Dournès Louis, *Hôtel des Voyageurs*, 4, rue église Ecossaïse.
Doxaras Dr Moschos, médecin, 31, rue Ibrahim.
Dracos C., café et bar, 4, rue El-Caied Gohar.
Dracos P., fabrique de boissons gazeuses, ex-okelle Coronel.
Dreckmeier C. W., fondé de pouvoirs de la m. Shrager Brothers.
Dreher A. (Dépôt de bières de la Fabrique), ruelle El-Cheikh Soliman, au bord de la mer, R. A. Jarmuth, fondé de pouvoirs.
Dritsa Alexandra, sage-femme, rue Nubar Pacha.
Duca Pacha Dr G., délégué de Turquie, au Conseil Sanitaire.
Ducros Emile, receveur principal de la Poste Française.
Dué Henri, *Boucherie Modèle*, au Bazar Français.
Dumar Elie, orfèvre, 47, rue de France.
Dupont G. Georges, chef des bureaux télégraphiques Egyptiens d'Alexandrie, 1, rue Tewfick (Bourse Khédiviale).
Duvopoulo Alex. E., débit de vins et liqueurs, 6, rue Anastasi.
Duvopoulo A. S. Frères, débit de vins et liqueurs, 4, rue Anastasi.
Duzini E., tailleur, vis-à-vis de l'église Grecque Orthodoxe.

E

Ebady Hassan, El-Bimbashi, aux Gardes-Côtes (Service Marine).
Ebell E. & C°, horticulteurs-fleuristes, 26, rue Chérif Pacha.
Ebsworth Percy, Moharrem bey, maison Ross.

Digitized by Google

Ecclestone & Keill, nouveautés, 23, rue Nébi Danial.
Economidis D., pâtissier et confiseur, 8, rue des Sœurs.
Eeman Ernest, juge au Tribunal mixte, Ramleh (San Stefano).
Egyptian Engineering Stores, 12, place Mohamed-Aly.
Egypt & East Mediterranean (Pioneer) Trading Company Limited, 9, rue Ras-el-Tin, A. Daly, chef manager for Egypt.
Ehrlich F., inspecteur des Bâtiments de l'Ouest, r. Hôpital Egyp.
Eïd M., interprète au Tribunal mixte.
Eïd Raphaël, commissions et dédouanage, 12, pl. Mohamed-Aly.
Ekisler H., négociant, 19, rue Tewfick.
Ekmekdjian G., articles de Constantinople, 33, rue de France.
Elefthérion D., rue Averoff, au Caire square Halim.
Elefthérion M. & Cie, commission, représentation, consignation et agence générale pour l'Egypte et le Soudan, des Maisons : **Otard Dupuy & Cie**, Cognac, — Champagne **George Goulet & C°**, Reims, — **S. Allsopp & Sons Ltd.**, Brewers, Burton-On-Trent (England), — **John Hopkins & C°**, Scotch Whiskie's Glascow & London, — **Adet Seward & C°**, Bordeaux, Bourgogne, — **Grand Marnier Liqvor, — Chocolat "Lombart", — Confiserie "Fidèle Berger"** Bureau et entrepôt à Alexandrie, rue Averoff, au bord de la mer, — Direction centrale au Caire, avenue Boulac, im. Halim (voir annonce p. n° 2).
Elefthéris G. N., commission et représentation, rue des Sœurs.
Elekdjan G., bijoutier, 33, rue de France.
Elephteropoulos E., *Librairie Grecque*, 13, rue Mosquée Attarin.
Elia J. & C°, manufactures, 1, rue Matrah (okelle Galetti).
Eli & Schinazi, nouveautés, 3, rue Mosquée Attarin.
Ellul E. & C°, *Nouvelle Pâtisserie Albengo* (maison fondée en 1850). Fournisseurs de la Cour de *S. M. I. Le Sultan* et de *S. A. Le Khédive*, 3, rue Chérif Pacha, Vittorio Ellul, gérant.
Eminente Fabio, commissionnaire, 8, rue Eglise Debbane.
Emin Turc Ahmed bey, sous-directeur de la *Khedivial Mail Steamship & Graving Dock Cy. Ld.*, 2, ancienne Bourse.
Emmens W. T., okelle Salama, rue Antoine.
Enfiedjian Dr Dicran Ph., oculiste, 4, rue Nubar Pacha.
Erkmann (Sœur Barbara), supérieure de l'Hôpital des Diaconesses Allemandes à Moharrem-Bey.
Erlanger (Mme R.), maison de couture, 18, rue Nébi Danial.
Erlanger R. & Cie, nouveautés, 26, rue Chérif Pacha.
Errera G. & Figlio, commissionnaires, rue Nubar Pacha.
Escoffier Louis, directeur du *Crédit Lyonnais*, 4, r. Chérif Pacha.
Esposito P., boucher, au Bazar Français.
Esposito (Veuve), *Boucherie Italienne*, rue Gamé-el-Cheikh.

Digitized by Google

Essaïas Nicolas, professeur à l'école de la Comm. Hellénique.
Esseli P., chef comptable à la Daïra Toussoun Pacha.
Eustratiadis S., représentant de commerce, 2, rue Adib.
Eynaud O. L., commissionnaire, 1, rue Trieste.
Eyoub Ahmed bey, négociant, conseiller à la Municipalité.
Ezzat Mohammed effendi, avocat près les Tribunaux indigènes, étude rue Gare du Caire.

F

Fabre A & Cie, négociants, importation-exportation, 14, place Mohamed-Aly (voir assurances).
Fabri J., commis au Tribunal Consulaire Britannique.
Fabri Joseph, agent de la maison Vincent Rizzo, 78, rue Marine.
Fabri P. J., sous-directeur de l'*Anglo-Egyptian Bank*, 7, r. Chérif.
Fabri Vincenzo, voitures de remise, quartier Attarin.
Fabris Natale, articles de marine, rue de la Douane.
Fadel Saïd Aly, ferronnerie-quincaillerie, rue El-Midan.
Faget Aug., avocat, syndic au Tribunal mixte, 5, rue Cléopâtre.
Fahim (Saleh Mohamed), médecin, Bab-el-Sidra.
Fahmy Aly, mamour à la Douane d'exportation.
Fahmy Naguib, inspecteur (Chemins de Fer).
Faïek Mohamed, délégué au Gouvernorat.
Fakhry Aly bey, conseiller à la Cour d'Appel, Moharrem-bey.
Falanga & Billaud, 8, rue de l'Archevêché.
Falanga Salvatore, entrepreneur, 7, rue de l'Archevêché.
Falanga Fratelli, peintres-tapissiers, rue Abou-el-Dardah.
Falgairolle Emile, ingénieur, 10, rue Nubar Pacha.
Familiadi Pandeli, propriétaire, 65, rue de la Porte Rosette.
Famolaro Capt. N., officier en chef d'abordage du Port d'Alex.
Fantelli A., expéditionnaire au Tribunal mixte.
Faouzi Saleh, délégué au Gouvernorat.
Farag Georges, directeur de l'Agence de la Daïra Sanieh.
Faraone (Succession, Joseph), 6, rue Cléopâtre.
Faraut Auguste, pompes funèbres, 3, rue Abou-el-Dardah.
Farès Georges, nouveautés, 4, rue Mosquée Attarin.
Farès Jules, expéditionnaire à la Cour d'Appel.
Fargali Haggi-Aly, minotier, à Bab-el-Karasta.
Farid Abdul Meghid, à la Délégation du Contentieux de l'Etat.
Faro Domenico, dépôt de vins, 10, rue Abou-el-Dardah.
Farugia Emmanuel, doreur, 12, rue Stamboul.
Farugia Salvatore, machines à coudre, 15, rue Mosq. Attarin.
Farfus Goubran, orfèvre, rue de France.
Fattucci Enrico, comptable de la maison Allen, Alderson & Co Ld.

Digitized by Google

Fauzi Ahmed, *Pharmacie de la Patrie*, 2, Masquid Terbana.
Favia Ferdinando, huissier au Tribunal mixte.
Fazio Thérèse, robes, 4, rue Averoff.
Fehmy Hassan, ingén. des Biens libres de l'Etat, Gouvernorat.
Fehmy Hussein Pacha, El-Ferik, pensionnaire de l'Etat.
Fehmy Dr Selim, médecin, rue Mosquée Attarin.
Fehmi Osman bey, inspecteur de la Direction Gén. des Douanes.
Fehmi Moustapha, juge au Tribunal Indigène.
Fehmy Radouan, chef de la corresp. turque au Gouvernorat.
Feldman & Co, *Pharmacie Union*, 14, rue El-Hamamil.
Feldman Robert, masseur, 4, rue Averoff.
Felicioli (Prof. Virginio), direct. de l'école secondaire Italienne.
Felicioli M., directrice de l'*Istituto Savoja*, 33, rue Porte Rosette.
Felonico Fratelli, commission-représent., 3, rue Cheikh Soliman.
Felonico Mario et Arduino, de la maison Fratelli Felonico.
Fenderl Paul, négociant, de la maison Mohr & Fenderl.
Fenderl Alfred, magasinier de la maison Mohr & Fenderl.
Fenech F., directeur de la *Maltese Victoria School*, 1, r. Trieste.
Fenerli Constantin, plombier hydraulique, successeur de la maison André Vranà, entrepreneur, 33, rue Chérif Pacha.
Fenoaltea Dr Annibale, méd.-oculiste, 14, rue Gare de Ramleh.
Fermo Gustavo, fondé de pouvoirs de la maison Behrend & Co.
Fermo V., représentant de commerce, Galerie Menasce.
Fermon B. S., chef du départ. charbon de la m. B. Nathan & Co.
Ferrara G., coiffeur, 1, rue de la Poste.
Ferretti F., coiffeur-parfumeur, 5, rue de la Poste.
Ferro A. R., agent de change, Bourse Khédiviale.
Ferro Armando, imprimeur, 4, rue Temple Menasce.
Ferro Alexandre, imprimerie.
Festa (Don Angelo), direct. de l'Institut Don Bosco, Bab-el-Sidra.
Fettel & Bernard, *Photographie Française*, 3, r. Toussoun Pacha.
Fey F., expéditionnaire à la Cour d'Appel mixte.
Fey Vincent, huissier à la Cour d'Appel mixte.
Fichelet Démétrius, huissier au Tribunal mixte.
Filacouridi Jean, cordonnier, 6, rue Gare de Ramleh.
Filareto Costy, fabrique de mastique, rue des Sœurs.
Filippi S., forgeron-mécanicien, rue de l'Hôpital Grec.
Filus Lazare, fondé de pouvoirs de la *Société Anonyme des Presses Libres Egyptiennes*, 6, rue Chérif Pacha.
Filus S. V., fondé de pouvoirs au Crédit Lyonnais.
Fink Marie, brasserie, 30, rue Chérif Pacha.
Finney Rev. Th. J. (American Mission), near the old Mehkemeh.
Finzi Dr Giulio, médecin, 21, rue Stamboul.

Digitized by Google

Fiorentino E., tapissier, 3, rue Porte Rosette.
Fiorentino P., tailleur, rue Mosquée Attarin.
Fiorentino R., commissionnaire, 7, rue ancienne Bourse.
Fiorentino R., relieur, rue Attarin.
Fischer Max, négociant, droguiste, eaux minérales, articles photographiques, etc., (voir assurances et annonce entre pages 74 et 75), rue Chérif Pacha, n° 21.
Fischer Siegfried, chez Max Fischer, 21, rue Chérif Pacha.
Fissekis Anastase, pharmacien, près la pharmacie F. Galetti.
Fiteni J., à la maison C. J. Grace & C°, 7, rue Averoff.
Fiteni Vincent, à la maison Thos. Cook & Son, 22, rue Chérif.
Fitte Louis, ferronnerie-quincaillerie, rue Gamé El-Cheikh.
Fiumara C., menuisier, rue Antoniadis.
Flack Dr Charles, médecin, 19, rue Chérif Pacha.
Fleri Stefano F., caissier de la maison R. J. Moss & C°.
Flick H. & C., cigares et tabacs, 1, r. ancienne Bourse (v. assur).
Florimond Emile, agronome, expert au Tribunal mixte.
Floumis C. J. & D. G. Tsiros, cordonniers, 3, rue de France.
Foni Dr Eugène, chirurgien-dentiste, 1, rue El-Falaki.
Fontrier (Mlle Sophie), directrice de l'école des Filles « *Averoffion* » de la Communauté Hellénique, rue Sésostris.
Forli Giulio, machine à coudre, 1, rue Mosquée Attarin.
Forni (Comm. Eugenio), juge au Tribunal mixte.
Forrer Jefferson, courtier, rue Chérif Pacha (impasse Artinoff).
Forti Léonard & C°, représentation, 4, rue Eglise Maronite.
Foster (Edw. W. P.), C.M.G., administrateur-directeur de la *Société Anonyme du Béhéra*, 6, rue Adib, dom. Quartier Grec.
Fotis N., épicier, rue Anastasi.
Fotiou Elisabeth, *Hôtel de France*, 5, rue Champollion.
Fottiades Spiridion, avocat, 19, rue Tewfick.
Fracca César, commissionnaire, 6, rue El-Falaki.
Fracca Louis, propriétaire, 16, rue Tewfick.
Fragakis Ch., professeur à l'école de la Commun. Hellénique.
Francia Vincenzo, coiffeur, rue Nubar Pacha.
Francis Alberto, caissier de la *Société des Entrepôts d'Alexandrie.*
Franco A., expert au tribunal mixte.
Franco Giuseppe, carrossier, rue Abou-el-Dardah.
Franco L. M. & C°, commission, 10, place Mohamed-Aly.
Frand Florent, chef magasinier de l'*Egyptian Petroleum Cy.*
Frangi Alfred, 2, rue Gare du Caire (okelle Toussoun).
Frangi G. & Ce, commission et courtage, 4, r. Gare de Ramleh.
Frangini E., marchand-tailleur, 12, rue Chérif Pacha.
Frangini, Mitzos & C°, épiciers, 16, rue Nubar Pacha.

Digitized by Google

Frangoulis G.N., fabricant de cigarettes, 7, place Mohamed-Aly.
Franzi Angelo, chef de la brigade des detectives, Gouvernorat.
Frankel Nicola, El-Youzbachi, mamour de Police.
Fransis Isacco, chef magasinier de la *Société des Entrepôts.*
Fraser G. R., accountant of *The Eastern Telegraph Cy. Ld.*
Freda Dr Federico, médecin, 1, rue Porte Rosette.
Freda Vittorio, comptable de la maison G. Stagni & Figli.
Freimann H., horloger, 9, place Mohamed-Aly.
Freiman Eve, modes, 30, rue Chérif Pacha.
Frénay Aug., agent de la *Société des Moulins d'Egypte,* Karmous.
Frey Dr Albert, médecin, 12, rue Gare de Ramleh, 1er étage.
Frey Auguste, chef comptable à la Banque Impériale Ottomane.
Frigieri Antoine, ferronerie-quincaillerie, 25, rue El-Warcha.
Friedheim Ed., 29, rue Gare de Ramleh.
Froment (Sœur), supérieure de l'Orphelinat St-Vincent-de-Paul.
Frontali F., procureur de la maison G. Marcus & Co.
Frossinis D. G., épicier, Bazar français.
Frugoli E., à la maison Emile Seffer, 10, rue Averoff.
Frugoli G., expéd., f.f. de commis-greffier au Tribunal mixte.
Frydhas Dr Constantin, médecin-accoucheur, 12, rue des Sœurs.
Fugà Fratelli, tanneurs-corroyeurs, au Lazaret.
Funaro Dr Victor, médecin, 10, rue Tewfick.
Furn, Habib & Cie, commission, 10, place Mohamed-Aly.
Fürst G. & Co, commissionnaires, Galerie Behor de Menasce.
Fux A., chef de division à la Direction Gén. des Postes Egypt.

G

Gaddini E., à la maison Degiardé Brothers, 12, r. Abou-el-Dardah.
Gad Ibrahim, interprète à la Cour d'Appel mixte.
Gaeta Antonio, marchand-tailleur, 3, rue Chérif Pacha.
Galanti Nathan & Aslan, commissionnaires, okelle Anglaise.
Galatoli G., armurier, 2, rue de Sœurs.
Galetti F. & Figli, pharmaciens, négociants en drogues, produits chimiques et pharmaceutiques, 12, rue de France.
Galetti Attilio, industriel, 12, rue de France.
Galetti Dr Clelio, chimiste (Pharmacie F. Galetti & Figli).
Galetti Silvio, pharmacien (Pharmacie F. Galetti & Figli).
Galetti E., comptable à la maison G. Stagni & Figli.
Gallé L., marchand-tailleur, 23, rue Chérif Pacha.
Gallichi Victor G., fondé de pouvoirs à la Bank of Egypt, Ld.
Gallo Harold, ingénieur-architecte, Gabbari.
Gallois bey Jules, ingénieur, à la Municipalité.

Digitized by Google

Gallo V. & Fils, marchands-tailleurs, 12, rue Tewfick, 1er étage.
Gallo Mauro (tailleur diplômé) de la maison V. Gallo & Fils, représentant du Journal Illustré des Modes *Franco-Anglaises* du Prof. J. Napolitano-Paris, 12, rue Tewfick.
Galtier C., graveur, rue Eglise Debbane.
Gamboni R., représentant de la maison Panajottou & Toledano.
Gammage J., rue Hôpital Egyptien, *Merchants Sailor's Home.*
Gammal Mohamed, mamour, à la Douane.
Gammal Y. & A., manufactures, 36, rue El-Midan.
Gamsaragan Frères, négociants en tabacs, 4, rue Adib.
Gandur A. M., agent de change et valeurs, 1, rue Adib.
Gandur Jacques N. & Co, 9, rue Chérif Pacha.
Gannagè N., droguiste, 13, rue Nubar Pacha.
Gannà Nicola, *Chapellerie Anglaise*, 9, place Mohamed-Aly.
Gantès G., expéditionnaire à la Cour d'Appel mixte.
Ganzoni F., caissier de la maison J. Planta & C.
Garbua Frères, soieries et étoffes, place Moh.-Aly, ex-ok. Gibara.
Garofalo S. G., négociant en tabacs, 17, place Mohamed-Aly.
Garsia G., expéditionnaire au Tribunal mixte.
Garsia V., expéditionnaire au Tribunal mixte.
Garzoni P., commis-greffier au Tribunal mixte, 6, r. Cléopâtre.
Garzouzi Habib, librairie arabe, rue de France.
Gasperini G., agent de la maison A. Aboaf & Cie, 10, an. Bourse.
Gatt G., horloger-bijoutier, 2, rue de France, en face le Caracol.
Gauci A., inspecteur de la Police du Port d'Alexandrie.
Gauthier P., Consul-suppléant de France, rue Nébi Danial.
Gavalàs Nicolas E. M., vins de Santorin, 10, rue de la Poste.
Gaydou Georges, chef de bureau de la « *The National* » *Insurance Company of Egypte,* 19, rue Nébi-Danial.
Geahel Ch. & Cie, négociants, dépôt de fers, 35, rue El-Warcha.
Geahel Frères, négociants, dépôt de fers, 31, rue El-Warcha.
Geargeoura G. & A., matériaux de construction, 8, rue Trieste.
Geargeoura Jacques, caissier de la maison P. & A. Primi Frères.
Gedge (Commandeur Herbert), R. N., sous-contrôleur général de l'Administration des Ports et Phares.
Gelal Hassan bey, président du Tribunal Indigène.
Gemy (Sœur), supérieure de l'*Asile St.-Joseph*, Moharrem-bey.
Gennaro (Mlle de), couturière, 26, rue Porte Rosette.
Gennaropoulo A., commis-greffier à la Cour d'Appel mixte.
Gennaropoulo G. N., courtier, 14, rue Sésostris.
Gentilli A. & R., courtiers de change, 36, rue Porte Rosette.
Gentilini S. G., agent commercial, Karmous.
Georgiou Costi H., buvette, 10, rue Nubar Pacha.

Digitized by Google

Georgiacopoulo Nicolas, négoc.-import., rue ancienne Douane.
Georgiades Frères, nouveautés, 6, rue Mosquée Attarin.
Georgiades G. E., denrées coloniales, 19, rue ancienne Douane.
Georgiadis Th., denrées coloniales et huiles, rue El-Midan.
Georgiafendis C. & L., négociants, 6, rue El-Midan, Téléph. n° 362.
Georgiou (Dr Georges Th.), médecin, Galerie Menasce.
Georgiou Paléologue, direct. des écoles de la Comm. Hellénique.
Georgizopoulo G., menuisier, rue Toussoun.
Gérakis N. & C°, importation-exportation, 1, rue Chérif Pacha, en face la *Bourse Khédiviale* (voir assurances).
Gérakis Pierre A., ingénieur, entrepreneur des travaux publics, agent général en Egypte de la Société Anonyme *Les Grandes Chaudronneries d'Anvers*. Bureau technique, 26, rue Chérif.
Gérakis Spiro A., 26, rue Chérif Pacha.
Gérard (Mme Vve C.), *Hôtel du Canal de Suez*, 3, rue de la Poste.
Geronimo Constantin, fabricant de cigarettes, 13, rue Tewfick.
Geronimo Démétrio, tabacs et cigarettes, 8, rue Sésostris.
Gescher M. Alexandre, conseiller à la Cour d'Appel mixte, domicile Ramleh (Schutz), maison Cristodulou.
Gesuà S. di R., prof. de langues étrang., rue Bab-el-Akhdar.
Getty William & C°, négociants, 2, rue Antoniadis.
Gévaïrgian K., estimateur à la Douane.
Ghaleb E. N., bijoutier-horloger, 12, rue Tewfick.
Ghanem Abd-el-Aziz, nouveautés, haret Gamé-el-Ardi.
Ghanem Ismaïl Aly, manufactures et tapis, haret Gamé-el-Ardi.
Ghanem Mohamed, caissier au Gouvernorat.
Ghébali Bondi, négociant, 3, rue Stamboul.
Ghékos Georges, boulanger, rue Eglise Cophte.
Ghelardini I., peintre-décorateur, rue Sidi El-Metwalli.
Gheriani Abd-el-Kader, denrées coloniales, rue Ras-el-Tin.
Gheriani M., mamour à la Douane.
Gheriani Saïd bey, propriétaire, rue Ras-el-Tin.
Ghikas Jean, professeur de philologie, directeur de l'*Ecole Hellénique*, 6, rue Gare de Ramleh.
Ghiziri (El-Cheikh Mahmoud), Kadi d'Alexandrie.
Giacomelli Adrien, expert-comptable agréé par le Trib. mixte.
Giapapas Socrate C., directeur du journal grec "*Homonia*", 6, rue Gare de Ramleh.
Giatras Georges, caissier du Consulat Général de Grèce.
Giatrakis Z., peintre-décorateur, 1, rue Colucci Pacha.
Gibara (Vve Selim M.), négociant en fers, 35, rue El-Warcha, fondé de pouvoirs Henri Affani.
Gibb (Mrs.), assistant St.-Andrew's Emma School for Girls.

Digitized by Google

Giglio Arthur, courtier, Bourse Khédiviale.
Gilhespy W., superintendant of *The Eastern Telegraph Cy. Ld.*
Gillalis P. N., cordonnier, 21, rue Mosquée Attarin.
Gillot Pierre, 4, rue Porte Rosette (Magasin du Printemps).
Gioffreda G. P., chef de la section assurances à la maison B. Nathan & C°, 18, rue de France.
Giordano Federico et Giuseppe, 7, rue Mosquée Attarin.
Giordano Jules, agent d'affaires, okelle Popolani (Incanto).
Giordanou Georges, négociant en tabacs, 28, rue de France.
Giorgianni S., lithographe, 2, rue Stamboul.
Giorgio (Geremia di), marchand-tailleur, rue Mosquée Attarin.
Giorgi O. G., secrétaire de la Bourse Khédiviale.
Giorgi Domenico G., épicier, 24, rue des Sœurs.
Giorgiadès Théodore, fabrique de mastique, rue des Sœurs.
Giovacchini M., boulanger, 8, rue Gare de Ramleh.
Giovannides Z., restaurateur, 2, rue Eglise Ecossaise.
Giovannidis A., tarbouchier, 1, rue de France.
Giovannidi M., négociant, charbon de terre, 10, r. anc. Bourse.
Girard Pierre, Consul de France, rue Nébi Danial.
Girard A., prof. de français et de latin, à Ramleh (Bulkeley).
Girò Aristide R., propriétaire, 6, rue Averoff.
Girò Adrien R., propriétaire, 6, rue Averoff.
Giudice Carlo, chef comptable à la maison C. A. Schœller.
Giuliani Dr Michele, médecin, rue Sahrig El-Coran.
Giuliotti Rinaldo, avocat, 9, rue Mosquée Attarin.
Giuntoli Antonio, employé à la Municipalité.
Glafcopidis I., prof. à l'Ecole des filles de la Comm. Hellénique.
Glafcopidis J., prof. à l'Ecole de la Comm. Hellénique.
Glasberg & Braunstein, Galerie Menasce.
Glessing L., boucher au Bazar Français.
Glou Antoine D., caissier de la maison Choremi, Benachi & C°.
Glyki Jean M., entrepreneur, 8, rue Missalla.
Glymenopoulos Eustache, avocat, Quartier Grec.
Glymenopoulos Périclès & Cie, négociants, 5, rue Adib.
Gneftos Dr Paul Em., médecin, 13, rue Nébi Danial.
Goar Joseph, négociant (voir Naggiar, Goar & Fils).
Godino Eugène, publiciste, rédacteur principal du Journal *Messaggiere Egiziano*, n° 2, rue et en face le temple Menasce.
Goebel Dr C., médecin sanitaire d'Allemagne, 2, rue Tewfick.
Godefroy (Frère), directeur du Collège des Frères des Ecoles Chrétiennes, 5, rue Ste Catherine.
Gogo C. & A., propriétaires, 2, rue Sésostris.
Gogos Kimon, cigarettes, 14, place Mohamed-Aly.

Digitized by Google

Goldenberg Frères, maison de confection, 15, pl. Mohamed-Aly.
Goldenberg M., propriétaire, 12, place Mohamed-Aly.
Goldenberg Oscar, fondé de pouvoirs de la maison L. Kohn.
Goldner J., local manager for Egypt & East, 9, rue Ras-el-Tin.
Goldstein Alexandre, mamour à la Douane.
Goldstein Ariel, chef du bureau du secrétariat à la Direction Générale des Postes Egyptiennes.
Gorra A. L., directeur de la *Banque Impériale Ottomane.*
Gorra Ch., à la Société Anonyme du Béhéra.
Gorra H., ingénieur à la Municipalité.
Gorra I., chef comptable et chef du Service Administratif à la *Société Anonyme du Béhéra,* 6, rue Adib.
Gorra Raphaël, interprète du Consulat des Pays-Bas.
Gossot H. & Louis Deleschamps, *Droguerie de Paris,* coin place Ste Catherine et rue Nabar Pacha, n° 20, Téléphone n° 249.
Gotschlich (Dr E.), directeur des Services Sanitaires Municipaux.
Gould Edward Blencowe, Consul Général de S. M. Britannique, 27, rue Gare de Ramleh.
Goulène G., prote à l'*Imprimerie Générale A. Mourès & Cie.*
Goulimis Panos, avocat à la Cour, 5, rue Antoniadis.
Gounaropoulos, poterie, rue Bab-el-Akhdar.
Gounos (Rév. P. Théodosios), curé de l'Eglise St-Sabba, Missalla.
Goussio Nicolas, courtier, 11, rue Cléopâtre (Bombay Castel).
Gouta (A. & C.) Fils, denrées coloniales, 50, rue Midan.
Grace C. J. & Co, Steamship Agents, associés William T. Smith & Percy Smith, 7, rue Avéroff (entrée, 5, rue Gordon Pacha).
Grafton bey W.R.,ingénieur en chef à l'Adm.des Ports et Phares.
Granato E. A., pianos et musique, 6, rue Sésostris.
Grandguillot Georges, avocat, aux Tribunaux mixtes.
Grasso F., tapissier en meubles, 6, rue Gare de Ramleh.
Grech Amabile, procureur de la maison Ed. A. Minotto.
Grech Onorato, méc. (maison propre), 15, r. Selim Kaptan, Attarin.
Greco & Cie, agents, 13, rue Stamboul.
Green Ad. A., propriétaire, banquier, 5, rue Tewfick.
Gregoriadis Othon, 10, rue El-Falaki.
Grimont & Billaud, *Bazar Universel,* 16, rue Chérif Pacha.
Grivas Frères, négociants, 1, rue des Étudiants (okelle Nubar).
Gropper L., commission, opération en Douane, 19, r. de France.
Gropper S., représentant de commerce, 14, place Mohamed-Aly.
Groppi J., *Confiserie Suisse,* 3, rue de France.
Grutas L., négociant, denrées coloniales, r. Ancienne Douane.
Guarino Adolphe, propriétaire, Gabbari.
Guarnotta Michel, avocat aux Tribunaux mixtes.

Digitized by Google

Guérillot Frédéric, agent de postes à la Poste Française.
Guidotti Alfred, avocat à la Cour d'Appel, 3, rue St.-Mark.
Guillon (Ve), gérant de la *Société Ve Guillon & Co*, 24, r. Rosette.
Guitton (Rév. Père René) de la Compagnie de Jésus, Recteur du *Collège St.-François Xavier* des RR. PP. Jésuites.
Gulbenk & Turab, maison de commerce et commission, 5, rue Cléopâtre (okelle Bolanachi), Boîte Postale, n° 426.
Gurgurakis Str. S., commission et représentation, seul dépositaire pour l'Egypte du *Savon Vert* de Mercati & Cie, de Zante (Grèce), 14, place Mohamed-Aly.
Guttières Pegna Albert, associé directeur de la maison G. Marcus & Cie, 11, rue Stamboul.
Guttman Eugène, commissionnaire en Douane, 8, rue Tewfick.
Guttman (Mme Ve), commissionnaire en Douane, 8, rue Tewfick.
Guttman Wilhelm, réparation d'objets d'art, rue des Sœurs.
Gypakis Emm. A., négociant, rue Ancienne Douane.

H

Habbaz Frères & Cie, négociants, 28, rue de France.
Habbaz R., directeur de la *Société Industrielle de Karmous.*
Habib W. & Cie, négociants en fers, rue El-Warcha.
Hackh Hugo, pianos et musique, 18, rue Chérif, Téléph. 158.
Haddad Dr Assaad, médecin, 29, rue Gare de Ramleh.
Haddad Assad H., dentiste, 4, rue de France.
Hadgès Nessim, fabricant de cigarettes, 12, rue Abou-el-Dardah.
Hadjès bey Dr E., médecin, 13, place Mohamed-Aly.
Hafez Ismaïl bey Saïd, propriétaire-négociant, directeur de la Daïra Aly Pacha Chérif, 3, rue Porte Rosette.
Hafez Osman bey, propriétaire, 3, rue Porte-Rosette.
Hag Aly Nogali, meubles, rue Bab-el-Akhdar.
Haggar A., premier drogman du Consulat de France.
Hagg Mohamed Houssein, dépôt de tapis, rue de France.
Haghi Dimitri (Giovanni), boulanger, 14, rue Ibrahim.
Hahnloser P., associé de la maison F. C. Baines & Cie.
Haïcalis Pacha (Dr Nicolas), avocat à la Cour d'Appel, directeur-propriétaire du journal *Le Phare d'Alexandrie,* 1, r. Sésostris.
Haïcalis A., commis-greffier au Tribunal mixte.
Hakim Elias, tailleur, derrière la Banque Ottomane.
Halamandaris P., épicier, 5, rue Gare de Ramleh.
Hallaba Ahmed S., soieries indiennes, rue de France.
Hamada Kalil Hamdy bey, directeur de la Douane d'Exportation.
Hamaoui A., chancelier-drogman au Consulat de Russie.

Digitized by Google

Hamaoui Andraus, à la Douane (Département des Tabacs).
Hamdi Dr Mahmoud, médecin sanitaire à Ramleh.
Hamdoullah Emine Pacha, conseiller à la Cour d'Appel mixte.
Hammad Pacha, pensionnaire de l'État, rue Ras-el-Tin.
Hanafi Mohamed, négociant, 14, rue El-Midan.
Hanenian Artin A., cordonier, rue Tiket-el-Azor.
Hanidis Michel, interprète du Patriarcat Grec-Orthodoxe.
Hannamitra Catherine, Casino de l'Ibrahimieh.
Hannau (Ahmed Mohammed), denrées coloniales, rue El-Midan.
Hannau Hercule, commis-greffier au Tribunal mixte.
Hannaux M., mercier, nouveautés, 1, rue Ste-Catherine.
Hanoutzos C. A., fabricant de pâtes alimentaires, rue Ibrahim.
Harari J. & Cie, agents de change, 1, rue Antoniadis.
Harbord, Pasteur de l'*Eglise Tous-Saints*, à Ramleh (Fleming).
Harington bey, El-Miralaï Arthur, Commandant de la Police.
Hasda & Cie, ferronnerie et quincaillerie, 11, rue Nubar Pacha.
Haselden & Co, négociants, agents de la *Peninsular & Oriental Steam Navigation Company*, 4, rue Averoff, (v. assurances).
Haselden Frank C., (voir Haselden & Co), Ramleh (Bulkeley).
Haselden Noel (maison Haselden & Co), Ramleh (Fleming).
Hashim Pierre G., chef des bureaux de la sûreté au Gouvernorat.
Hassabo Mohammed bey, fonderie mécanique, Bab-Sidra.
Hassan Isaac, manufactures, haret Gamà-el-Ardi.
Hassanali El-Masri, mercier, haret Gamà-el-Ardi.
Hassanein Ismaïl bey, directeur de l'Ecole du Gouvernement.
Hassan Mahmoud, chef inspecteur de l'Octroi à la Municipalité.
Hattab Dessouki & Ibrahim Amer & Co, articles de ménage, verreries et poteries, rue Bab-el-Akhdar.
Hayat (Haïm & Maurice) & Cie, négociants en gros, manufactures coloniales, ex-okelle Dumreicher.
Hazan H. D., avocat, 7, rue Nébi Danial.
Hazan Joseph, négociant en tabacs, rue Midan, okelle Hamze.
Hazan (S.E. Elie B.), Grand Rabbin d'Alexandrie, 31, rue France.
Hazan Samuel, négociant en tabacs, 26, rue de France.
Hazzan Jacques S., négociant, importateur, rue Pirona.
Hazzan A. S., fondé de pouvoirs de la maison Behrend & Co.
Hazzan Abrahim, changeur, 2, place Mohamed-Aly.
Hechmat Hassan, commt la Compagnie de la Garde de Police.
Heddaya Mohamed, propr., 1, rue Cléopâtre, étude Me Rigadis.
Hedeni Saleh, négociant, rue El-Midan.
Heinzle Giovanni, horlogerie, bicyclettes, 20, rue Chérif Pacha.
Heischel F., articles d'éclairage, 18, rue Nubar Pacha.
Heisler Antoine, chef de bureau à la Poste Egyptienne.

Digitized by Google

Hékékian Pacha Tito, propriétaire, au canal Mahmoudieh.
Hellwig, vice-consul d'Allemagne, 16, rue de la Porte Rosette.
Helmy Dr M., médecin, rue Ras-el-Tin.
Hélou Rahmin, avocat, 6, rue Eglise Debbane.
Hélou Saleh M., 1er clerc à l'étude de Me Cambàs,14, r. El-Falaki.
Heltzel Emmanuel, *Pharmacie du Nil,* 66, rue Ras-el-Tin.
Herman I., bijoutier-horloger, 15, rue Chérif-Pacha.
Hermenigilde (Rév. Père), O. F. M., supérieur de l'Eglise Catholique *Saint-Antoine,* à Moharrem-bey.
Herzfeld (Dr M. de), attaché au Consulat d'Autriche-Hongrie.
Hess & Co, négociants, importation, commission, représentation, 1, r. Pirona (ex-okelle Dumreicher), Téléphone no 84 en Ville.
Hess Fritz, négociant (voir Hess & Co), domicile à Ramleh (Ibrahimieh), Téléphone no 81, Kom-el-Dik.
Hewat & Co, agents d'assurances, 2, place Mohamed-Aly.
Hewat James, agent consulaire des Etats-Unis d'Amérique, 2, place Mohamed-Aly (voir Hewat & Co), Ramleh (Bulkeley).
Hills Herbert, conseiller à la Cour d'Appel, Ramleh (Fleming).
Hills Menke & Co, négociants, rue de France, no 6, Téléphone, no 554 en Ville, general manager in Egypt F. C. Kiaft.
Hilpern D. J., chef de la Gare d'Alexandrie (Bab-el-Ghedid).
Hindi Habib, négociant-exportateur, 4, rue Adib.
Hinshelwood & Co (Thomas), Contractors to home and Foreign Governments, 8, rue Abou-el-Dardah, Téléph. no 554 en Ville.
Hobéika Dr Assad, médecin, 15, rue Tewfick.
Hochapfel & Cie, successeurs de L. Chalons, nouveautés et articles de ménage, 8 et 10, rue Chérif Pacha.
Hoepffner (Rév.), prof. à l'Ecole Allemande Protestante.
Hoesly Gaspard, ingén. de la Société de Pressage et de Dépôts.
Hofer Christian, boulanger, rue de la Gare du Caire.
Hofer (Mlle J.), prof. à l'Ecole Allemande-prot., rue d'Allemagne.
Hoffer (Vve Sidonie), *Salon Modes,* 1, rue Mosquée Attarin.
Hoffmann, à la maison R. & O. Lindemann, 14, rue Nébi-Danial.
Hogg bey E., R. N., El-Kaïmakam, à l'Adm. des Gardes-Côtes.
Homsy B. F., agent de la *Khedivial Mail Steamship.*
Homsy I. & Co, commission-représentation, okelle Anglaise.
Homsy N. J., fils et manufactures, Souk-el-Kharratine.
Horn Antoine, directeur associé de la *Typo-Lithographie V. Penasson,* 4, rue General Earle (rue Gare de Ramleh).
Houri Caroubim A., courtiers, 2, place Mohamed-Aly.
Houry François, f.f. de chancelier au Consulat du Brésil.
Howie Khattar, chef comptable de la maison Gabriel Debbane.
Howie's Studio, Photographie Artistique, 1, rue Gordon Pacha, Port-Est, (voir annonce).

Digitized by Google

Hubidos Dargon, articles d'éclairage et de ménage, 6, r. Tewfick.
Hudson & Carifalis, Ld., of London, import, export merchants, 2, rue General Earl (rue Gare de Ramleh).
Humboldt-Dachroeden (Baron von), Consul d'Allemagne, 16, rue de la Porte Rosette.
Hunter John & C°, coal merchants, 12, rue Mahmoud Pacha El-Falaki, associé John T. Burton.
Huri S. F., chancelier et 1er drogman au Consulat Britannique.
Huri Raphaël A., manager de la *Land & Mortgage Cy. of Egypt Limited*, 4, rue du Télégraphe Anglais.

I

Ibadi Ali Pacha, El-Lewa, aide-de-camp et commandant en chef des Yachts Khédiviaux. H. H. S. Y. Mahroussa.
Ibrahim Wahbé, chef du Secrétariat à la Don des Douanes.
Infantino Gregorio, lumière incandescente, 3, rue Archevêché.
Inglott bey A. F., courtier, Bourse Khédiviale.
Inglott Saverio, 1er commis-caissier et député marine au Consulat général de S. M. Britannique, 27, rue Gare de Ramleh.
Inglot V., 3, rue Cléopâtre (maison Peel & C°).
Inglot William, comptable à l'Alexandria & Ramleh Railway.
Ioannidès G. & Cie, négociants-exportateurs, 4, Chérif Pacha.
Ioannidès N., propriétaire, 6, rue Cléopâtre.
Ioannou Frères, négociants en charbon de terre, 5, r. Cléopâtre.
Ionnas Jean D., bicyclettes, 4, rue Temple Menasce.
Iozia G., coiffeur, 1, rue Mosquée Attarin.
Ipekian Kevork, négociant en tabac, 32, rue de France.
Isaak Ibrahim, expéditionnaire au Tribunal mixte.
Iscaki S. & C°, succursale de la maison du Caire, 3, rue Pirona.
Ismaëlis (Frère), direct. du *Collège Saint-Joseph*, Ramleh (Bacos).
Ismalun Isaac & C°, fabricants de cigarettes, 4, rue Rosette.
Ismyridi C. P., commercial & shipping agent, general agent for the *Archipel* Mail Steamship Line Hi Daoud Farkouh, broker for the sale & chartering of ships & steamers 4, Post Office Street.
Ismiridès N. & C°, manufacture de cigarettes, 4, rue de France.
Israël Abraham, de la maison Israël, Sasson & C°, 14, r. Sésostris.
Israël Maurice S., dédouaneur, okelle anglaise.
Israël, Sasson & C°, négociants-banquiers, 14, rue Sésostris.
Israël Victor, comptoir de commissions et d'avances, fondé en 1887, n° 18, rue Nubar Pacha.
Israël Vita A., de la maison Israël, Sasson & C°, 14, r. Sésostris.
Israfil N., *Nagda Dairy*, Bazar Français.
Ivanoff Alexandre, Conseiller de Cour, Consul de Russie, 68, rue de la Porte Rosette.

Digitized by Google

J

Jacob (Mlle C.), modes, 11, rue de la Porte Rosette.
Jacopich J., chemisier, rue Toussoun, imm. Abet.
Jacot Auguste, directeur de l'*Ecole Suisse*, 9, rue Eglise Cophte.
Jacovides (Dr Georges S.), médecin, 1, rue El-Falaki.
Jacovides D. C., denrées coloniales, 11, rue El-Midan.
Jacovidis J. & C. Hanoutsos, pâtes alimentaires, rue Ibrahim.
Jacovides & Pissaridis, denrées coloniales, rue El-Midan.
Jaëger Cristophe, avocat à la Cour, 7, rue Nubar Pacha.
Jaluzot Jules & Cie, *Grands Magasins du Printemps*, 4, r. Rosette.
Jamgotch Dr M., médecin, 5, rue Antoniadis.
Japy Frères & Cie, succursale de la maison industrielle de Beaucourt, 5, rue Gare de Ramleh. Directeur du dépôt à Alexandrie et Agent g^l pour tout l'Orient, Oswald de Andria.
Jarmuth R. Antoine, fondé de pouvoirs de la maison A. Dreher.
Jeannacopoulos Dr C., médecin, 15, rue Tewfick.
Jebara Yazdi & Co, nouveautés, 17, rue Chérif Pacha.
Jehlan Joseph, interprète au Tribunal mixte.
Jéronimides Jean, agronome, constructeur de *vis d'Archimède*, rue Abou-el-Dardah.
Jéronimidès J. & L. Campagna, fonderie mécanique, à Bab-el-Sidra, rue Ragheb Pacha, à côté de la Mosquée Sultan.
Joannidès Jean, directeur de la *Banque d'Athènes*.
Joannidès Dr E., médecin spécialiste, 3, rue de France.
Johnson Henri & Sons, forwarding, shipping & tourist agents, 2, rue Gare du Caire, (voir annonce).
Joncour René, élève-chancelier au Consulat de France.
Jones J. Price, chef comptable de la maison Choremi, Benachi & Co, n° 10, rue Sésostris.
Jourdan (Vve), corsets sur mesure, 32, rue Gare de Ramleh.
Joyce Arthur, inspecteur en chef à l'*Alexandria Water Cy, Ld.*
Julliac Guy, employé à la Poste Française, 2, rue Gare de Ramleh.
Jullien Gustave, chef de la section Assurance au bureau R. Rolo Figli & Co, 12, rue Chérif Pacha.
Jullien Léopold, bureau C. G. Zervudachi & fils.
Junès M. J., commission, 10, place Mohamed-Aly.

K

Kahil (Abdel-Aziz bey), vice-président du Tribunal Indigène.
Kahil Elias S., délégué du Contentieux de la Municipalité.
Kahil T. & Cie, photo-fournitures, 17, rue Gare de Ramleh.

Digitized by Google

Kaledaki Michel, épicier, rue Gomrok El-Kadim.
Kalfaïan Mihran, représentant de commerce, agent de Cies de Navigation et de Cies d'Assurances, 10, rue Abou-el-Dardah.
Kalisperis, débit de vins et liqueurs, 34, rue des Sœurs.
Kallidès Achille, chef de l'Economat à la direction générale des Douanes Egyptiennes, domicile Ramleh (Ibrahimieh).
Kamal Khalil, juge au Tribunal Indigène.
Kamel Dr Ahmed, médecin-adjoint à l'Hôpital Egyptien.
Kamel Wasfi, interprète au Parquet mixte.
Kane Lieut.-Colonel F. R. P. (Armée Anglaise), Moharrem-Bey.
Kanzki Dr Maximilien, médecin, à Ramleh (Bacos).
Kapatos P., ingénieur, 31, rue Gare de Ramleh.
Karadjà C., caissier à la *Société Anonyme du Béhéra*, 6, rue Adib.
Karam Emin (voir S. Karam & Frères).
Karam Georges, négociant (voir S. Karam & Frères.)
Karam Jacques (voir S. Karam & Frères).
Karam S. & Frères, propriétaires-négociants, grand dépôt de bois de construction, rue Echelles des Céréales.
Karam Théodore (Oihbet), négociant, (voir S. Karam & Frères).
Karcher Charles, avocat, 3, ruelle Cheikh Soliman.
Kartulis Dr S., délégué de Suède et Norvège au Conseil Sanitaire, médecin de l'Hôpital Egyptien, 24, rue Chérif Pacha.
Kassir Georges, mandataire, près les Tribunaux indigènes.
Kater (Haggi Bakri), négociant, 48, rue El-Midan.
Kauer (Sœur M. Anacleta), directrice de l'Ecole Catholique Allemande, 18, rue Salah-el-Dine.
Kaufmann (Rév.), Pasteur de l'église protestante Allemande-Française, direct. de l'Ecole Allemande-prot., r. d'Allemagne.
Kaul Guillaume, ingénieur directeur de la *Société Anonyme des Tramways d'Alexandrie,* en face du Télégraphe Anglais.
Kaupp Otto, secrétaire du Cercle Khédivial, 2, rue Chérif.
Kautzian Kachik, expéditionnaire au Tribunal mixte.
Kavel Samuel, marchand-mercier, rue de France.
Kayat (Kalil & Nasralla), négociants, concessionnaires du monopole des tombacs, 17, place Mohamed-Aly, 1er étage.
Kayat Pacha Kalil J., négociant, interprète honoraire du Consulat Général du Portugal (voir Kalil & Nasralla Kayat).
Kayat bey Nasralla, négociant, (voir Kalil & Nasralla Kayat).
Kayat A., menuisier, 2, rue Champollion.
Kécati bey Georges, commis à la Compagnie des Eaux.
Kéchichian K. M., habillements confectionnés, 1, rue de France.
Keiley Anthony M., conseiller à la Cour d'Appel, Ramleh (Fleming).
Kelham Arthur, chef du Service du Trafic au Gouvernorat.

Digitized by Google

Keller J., médecin-dentiste, 16, rue Tewfick.
Kessés Elie G., fabricant de mastique, 9, rue Anastasi.
Keun Edmond, greffier en chef à la Cour d'Appel mixte, domicile, 11, rue Gare de Ramleh, 2me étage.
Keun A., expéditionnaire à la Cour d'Appel.
Kezek F., publiciste, 1, rue Nubar Pacha (ex-okelle Gibara).
Khaïrallah A., expéditionnaire au Tribunal mixte.
Khaïri Ahmed, délégué au Gouvernorat.
Khalid Ahmed bey, juge au Tribunal Indigène.
Khalifi Moussa, chef magasinier de la maison B. Nathan & Co.
Khardiache Frères, commission, représent., 14, r. Chérif Pacha.
Khouri Joseph, pharmacien-chimiste, expert près les Tribunaux, analyses médicales et industrielles, 4, rue de France.
Khouri Khalil A., propriétaire-pharmacien, 4, rue de France.
Kibrit Joseph, négociant, manufactures, ex-okelle Dumreicher.
Kindineko Nicolas Th., courtier de l'Anglo-Egyptian Bank.
Kingham (Harry Pugh), directeur général de l'*Anglo-Egyptian Bank Limited*, 7, rue Chérif Pacha.
Kinigos Constantin N., denrées coloniales, 8, rue El-Midan.
Kirby Edgar & Co, commission agents, general and sanitary merchants & governement contractors, 7, r. Gare de Ramleh.
Kirchmary G., peintre-artiste, s'adresser par Poste.
Kiriacou Dimitri, épicier, 22, rue Gare de Ramleh.
Kiriakou Charalambos, vins et liqueurs, rue Bab-el-Akhdar.
Kirizzi M. E., horloger, 22, rue Tewfick.
Kitroeff Socrate Th., avocat, 6, rue Cléopâtre.
Kitrof C. & D. Alexandrou, *Hôtel de Russie*, 9, rue Chérif Pacha.
Klat Dimitri, négociant, Bourse Khédiviale.
Klat Namé & Frères, commissionnaires, rue El-Midan.
Knœchel Ph. H., horloger, machines à coudre, 29, rue Chérif.
Kohn Léopold, négociant, commission, import., export., 4, r. de la Poste, fondés de pouvoirs, Gino Terni & Oscar Goldenberg.
Kokinos Démétrius K., produits de Turquie, rue Midan.
Koningh (Jan de), *Maison Hollandaise*, produits des Pays-Bas, rue et en face de l'ancienne Bourse, n° 6.
Koppel Arthur, chemins de fer portatifs et fixes, 2, rue El-Hamamil, bureaux R. Kuster & Co.
Korizmics (Antoine de), conseiller, vice-président de la Cour d'Appel mixte, domicile à Ramleh (Bacos), maison Hicks.
Kornfeld Dr Isidor, médecin, 24, rue Chérif Pacha.
Kortenhaus & Hammerstein, négociants-importateurs, (ex-okelle Gibara), associés, H. Kortenhaus, R. Werner et W. Vogel,— procureur Charles Luzianovich (voir assurances).

Digitized by Google

Kortenhaus Herman, associé de Kortenhaus & Hammerstein.
Koumidis Antoine, dépôt de vins, rue El-Hamamil.
Kouri Haddad J., 4, rue de la Poste, (entrée rue St.-Mark, n° 1).
Kronschachner F., officier consulaire d'Autriche-Hongrie.
Krupp (Arthur de Berndorf), argenteries, argent et dépositaire, Rudolf Stobbe, 29, rue Chérif Pacha.
Kudukian Hadji Agop, négociant de tabacs, rue de France.
Kuster R. & C°, dépôt de métaux et chemins de fer portatifs système *A. Koppel*, matériaux de construction, 2, rue El-Hamamil, Selim Rabbath, fondé de pouvoirs, (voir annonce).
Kyriacopoulo A., directeur du journal hellène *Le Télégraphe*, 1, rue Cléopâtre, vis-à-vis du *Sailors and Soldier's Institute*.
Kyriacopoulo E. A., de la maison Coromili & Kyriacopoulo.
Kyriacos Ch. & Cie, denrées coloniales, rue ancienne Douane.
Kyriakidis Stavro, négociant en tabacs, 31, rue de France.
Kyriacou T. & N. Milliottis, fabricants de cigarettes, 1, r. Chérif.
Kyriallides Pierre, fabriquant de chandelles, rue Incanto.

L

Lagnado A., 1er clerc à l'étude de l'avocat A. Guidotti.
Lagnado E.M., manufacture de cigarettes égyp., Moharrem-bey.
Lagonico Jean & Cie, négociants, I, rue El-Falaki.
Lagopoulos P. N., vins et liqueurs, rue Bab-el-Karasta.
Lagoudakis J. C., typo-lithographie, 9, rue Cléopâtre.
Lahoud Pierre, sous-chef du bureau des crimes, Gouvernorat.
Laide E., papetier, 4, rue El-Caied Gohar.
Lakah Dr César, médecin-oculiste, 12, rue El-Falaki.
Lakah Moïse, avocat à la Cour d'Appel, 1, rue El-Falaki.
Lama Giuseppe, professeur de musique (voir chez Lifonti).
Lambert & Ralli, négociants en charbon de terre, agents maritimes, etc., 18, rue Sésostris, directeur Michel Ralli.
Lambiris Cristodoulo, courtage et commission, okelle Nubar.
Lambiris Sotiris, avocat, 2, rue d'Anastasi, okelle Nubar.
Lambros A., avocat, 2, rue Gare du Caire.
Lancashire H. J., chez Carver Brothers & C° Limited.
Landgrebe & Leisching, négociants, importateurs place de l'Observatoire, okelle anglaise (Maison à Vienne).
Landgrebe Willy, négociant, de la maison Landgrebe & Leisching, domicile à Ramleh (Ibrahimieh).
Landi Charles, chef-commis à l'office quarant. du Port-Vieux.
Landi Antoine, directeur du *Théâtre des Champs-Elysées*, Moharrem bey (Mahmoudieh).

Digitized by Google

Landi (Mme C.), professeur de chant, 1, rue de César, immeuble Zogheb (pour conditions des leçons voir annonce).
Lane (Major General R. B.), C.B., (Armée Anglaise). Domicile : n° 23, rue de la Gare de Ramleh.
Langdon bey C. T., chief engineer H. H. *S. Y. Mahroussa.*
Lang (Keith Patruk), manager of the *National Bank of Egypt.*
Laniti Christo F., négociant en denrées coloniales, 5, rue Midan.
Lanner Axel, agent commercial du Gouvernement Suédois, bureau : 10, ancienne Bourse.
Lanzetta Oreste, fondé de pouvoirs de la maison Albert Seeger.
Lanzillo Dr Eduardo, médecin, rue Eglise Syrienne.
Lapommeraye (A. de), avocat à la Cour, 11, rue Eglise Debbane.
Lappa G., tapissier en meubles, décorateur, 15, r. Gare Ramleh.
Larcher Albert de Sousa, juge au Tribunal mixte.
Laredo & Cie, agence de courtage, 4, rue Stamboul.
Lascaridis Dr Spiridion, médecin, 22, rue Porte Rosette.
Lascaridis Nikitas, épicier, 34, rue Gare de Ramleh.
Lascaris C.E., habillements confectionnés, 3, rue Nubar Pacha.
Lascaris (D. E. héritiers), denrées coloniales, r. ancienne Douane.
Lascaris Alexandre, à Ramleh, station San Stefano.
Lascaris N., épicier, rue Stamboul.
Lascaris Périclès, ingénieur civil, expert au Tribunal mixte, bureau 14, rue El-Falaki, domicile 32, rue Porte Rosette.
Lasnik Francesco, ébéniste, rue Toussoun.
Laspopoulo A., directeur du *Lycée Hellénique*, 19, rue Sésostris.
Lassave G., photographe, 4, rue ancienne Bourse.
Lassus A., tapissier en meubles, 10, rue El-Falaki.
Latis Dr M. P. R., médecin, 18, rue Sésostris.
Lattad S., comptable à la maison G. Stagni & Figli.
Lattuga D., couturière, 3, rue Toussoun Pacha.
Laurens Ed., vice-président et directeur général de la *Société anonyme « Le Khédive »*, cigarettes égyptiennes, 5, rue St-Marc. Domicile « Ermitage », San-Stefano, Ramleh.
Laurin (Conrad de), ingénieur-architecte, expert agréé par le Tribunal mixte, 6, rue St-Marc (St-Mark's Buildings).
Laurin (C. de), *Agence de valeurs*, 6, rue St-Marc.
Laussac de Lagarene (Maurice), directeur de la *Correspondance Egyptienne*, 10, rue Sésostris.
Lavison Alexis, vice-consul de Danemark, rue Rosette.
Lawrence (Rev. T. R.), supert du *Sailors & Soldier's Institute.*
Lazaris Jacques, avocat à la Cour, 6, rue Eglise Debbane.
Lazzaridi Hercule, relieur, 13, rue Mosquée Attarin.
Leban Antoine, fabrique de glace, près du Collège des Jésuites.

Digitized by Google

Lebsohn Théodore, avocat à la Cour d'Appel, galerie Menasce.
Lecca P. & A. Frères, boulangers, Bazar Français.
Lederer Kathe, dentiste pour dames, 21, rue Stamboul.
Lefèvre Octave, professeur à l'école de la Comm. Hellénique.
Leggat (Miss A.), superᵗ *St-Andrew's Emma School for Girls.*
Legrand Dʳ H., médecin sanitaire de France et médecin de l'Hôpital Européen, 4, rue Gare de Ramleh. De 3 à 5 h. p. m.
Leitendorfer Eugène, chef caissier de la maison C. M. Salvago & Cⁱᵉ, 22 rue Chérif Pacha.
Leisching V., négociant, de la maison Landgrebe & Leisching, domicile à Ramleh (Ibrahimieh).
Lemaire bey Edouard, inspecteur des greffes au Tribunal mixte.
Lemaire (Sœur), supérieure des Relig. Françaises de Charité.
Le Moine Albéric, avocat à la Cour d'Appel d'Alexandrie. Etude, 9, rue Sésostris, Domicile : 56, avenue d'Allemagne.
Léoncavallo A. L., publiciste, rue Gare de Ramleh.
Léoncavallo Edouard, Douanes Egyptiennes.
Léoncavallo Humbert, commis à la *Banque Impériale Ottomane.*
Léon H., photographe, 12, rue Nubar Pacha.
Léon N. & Cᵒ, marchands-tailleurs, 11, rue Tewfick.
Leone E., doreur et encadrements, 14, rue Gare de Ramleh.
Leone U., doreur et encadrements, 21, rue Gare de Ramleh.
Leotsacos Georges, chambres meublées, 10, rue El-Caied Gohar.
Leriche Emile, ingénieur, directeur des Bâtiments de l'Ouest.
Leroux Charles, secrétaire de la rédaction du Journal *Le Phare d'Alexandrie*, 1, rue Sésostris.
Leteif R., *Pharmacie Khédiviale*, 2, rue Bab-el-Karasta.
Leuty Dʳ A., méd.-dentiste, assist. du Dʳ Love, 20, r. Nébi Danial.
Leva Vᵛᵃ & Figli, lithographes, 1, rue de la Poste.
Leveau Edgard, correspondant du *Comptoir International de l'Agriculture, du Commerce et de l'Industrie*, 1, rue Missalla.
Levich Alfred, courtier maritime, bureau N. E. Tamvaco.
Levi Albert, négociant, 5, rue de France, en face du Caracol.
Levi Alessandro, avocat à la Cour, rue Toussoun, im. Abet.
Levi & Nahmias, négociants en manufact., haret Gamé El-Ardi.
Levi Leopoldo, à l'Agence Générale du Lloyd Autrichien.
Levi (Mᵐᵉ Diane), Institutrice, rue Nébi Danial, maison Aghion.
Levi Raphaël Z., encaisseur de la maison G. Stagni & Figli.
Levi Richard, commis-greffier à la Cour d'Appel.
Levi Riso, avocat à la Cour, 29, rue Chérif Pacha.
Levi Scemtob, agent de change, rue de France.
Levi V. & Cⁱᵉ, courtiers en valeurs et contrats, 2, rue Adib.
Levi Vittorio (Levico), négociant en marbres, 2, rue Adib.

Digitized by Google

Levi Youssef, chef de bureau à l'Adm. des Ports et Phares.
Levy & Cohen, quincaillers, 5, rue de France.
Levy Giuseppe B., courtier, okelle anglaise.
Levy Marco, inspec. de la Cie d'Assur. *The Gresham*, 16, r. Nubar.
Levy (Mlle Annetta), enfileuse de perles, okelle anglaise.
Levy (Mme Vve Georges), commissionnaire, impasse Artinoff.
Lévy Théodore D., à la Société Anonyme du Béhéra.
Lezinas Georges A., ingénieur, expert agréé par le Tribunal mixte, 1, rue Champollion.
Lezinas & Sawas, ingénieurs, entrepreneurs, Bureau Technique, 10, rue ancienne Bourse.
Liacachis D. A., fabrique de mastique, 16, rue El-Hamamil.
Lian Alfred, avocat, 4, rue Cléopâtre.
Liatzis Sotiris, publiciste, directeur et rédacteur en chef du journal hellène *Tachydromos*, 5, rue de l'ancienne Bourse.
Libby McNeill & Libby, spécialité de viande conservée, directeur pour tout l'Orient Aug. van Millingen, 1, rue Cléopâtre.
Liepman Julius & C'os Successors, négociants importateurs, manufactures, 6, rue Averoff, 1er étage.
Lifonti, pianos et musique, 31, rue Chérif Pacha.
Lifonti Jean, ingénieur-architecte, 5, rue Cléopâtre.
Lillich Carlo, brasserie, 26, rue Sidi El-Metwalli.
Lilof Em., marchand de couleurs, rue ancienne Douane.
Limpritis Louis, avocat à la Cour, 19, rue Tewfick.
Lindemann R. & O., négociants-exportateurs, 14, r. Nébi Danial.
Lindi & Cie, formalités en Douane, 4, rue Gordon Pacha.
Liseno, cordonnier, 2, rue Gare du Caire (okelle Toussoun).
Livadaros Antoine, avocat, 5, rue Cléopâtre.
Livanos Alex. & Frères, négociants en tabacs et fabricants de cigarettes, 3, rue de France (voir annonce).
Livanos Alexandre, de la maison Alex. Livanos & Frères.
Livanos Zissis, de la maison Alex. Livanos & Frères, 3, r. France.
Livanos Rigas, de la maison Alex. Livanos & Frères, 3, r. France.
Livanos Soph., sous-directeur de la *Kafr-el-Zayat Cotton Company Limited*, 6, rue Adib.
Lizardi G., coiffeur, 4, rue de la Poste (okelle Mont-Sinaï).
Lloyd Charles, mamour commandant la Police montée.
Logades (Alcibiade de), avocat à la Cour d'Appel.
Logan W. Malcolm, associé de la maison Dietterle & Logan, rue Gare de Ramleh, maison Monferrato.
Loghothetis A. G., boulanger, 44, rue Ancienne Douane.
Loizos Dr Nicolas D., médecin, 23, rue Mosquée Attarin.
Loli Jean A., épicier, 59, rue Attarin, à côté du Bazar.

Digitized by Google

Lollini G., Restaurant Firenze, 14, rue de la Poste.
Lombardi Boccia E., commissionnaire, 10, r. ancienne Bourse.
Lombardo Emilio, 1er commis à la Se de Nav. *Florio & Rubattino.*
Lombardo Jules, avocat, 2, rue église Debbane.
Lombardo N. & Co, articles mécaniques, 2, rue de l'Archevêché.
Long (Alexandre John Wakeman), avocat à la Cour.
Longchamps (Filâtre de), vice-président du Tribunal mixte.
Lopes-Perera Donato, caissier de la maison G. Stagni & Figli.
Lopes-Perera Giulio, encaisseur de la maison G. Stagni & Figli.
Lopes-Perera Ugo, comptable de la maison G. Stagni & Figli.
Lopez E., eaux minérales, filtres Pasteur, articles d'éclairage et de ménage, objets de luxe et de fantaisie, 12, rue Tewfick.
Losco bey V., El-Miralai, rue d'Allemagne, imm. Heddaya.
Louisides M. J., *Egyptian Delta Light Railways*, rue Port Est.
Loukidis G. C., tailleur, 14, rue Tewfick.
Loullis D. M., farines, Souk-el-Samak El-Kadim (Midan).
Loulos Dr Georges P., médecin, 6, rue Sésostris.
Loutfi Youssef bey, mamour de l'Administration des Wakfs.
Loutsos L., prof. à l'école de la Com. Hellénique, 58, r. Attarin.
Love Dr James F., médecin dentiste, 20, rue Nébi-Danial.
Lucas Ettore, directeur de la Poste Egyptienne.
Lucchese (Mme D.), couturière, 16, rue Chérif Pacha.
Lucchesi Enrico, étude légale, 8, rue Averoff.
Luchésig Elmiro, importation-exportation, représentant des plus importantes maisons d'Europe, 11, rue Gare de Ramleh.
Luchésig V., expéditionnaire au Tribunal mixte.
Luconi (Mme), couturière, rue Missalla.
Lumbroso & Co, négociants-banquiers, rue Chérif Pacha.
Lunel Mario, avocat à la Cour d'Appel, 2 et 4, rue St.-Mark.
Lupis François, courtier, 3, rue Toussoun Pacha.
Lupis Frédéric, courtier, 3, rue Toussoun Pacha.
Lusena C., courtier, Bourse Khédiviale.
Lusina Dr Charles, attaché au Consulat d'Autriche-Hongrie.
Lusi S. N., architecte, 27, rue Gare de Ramleh, 3me étage.
Luxardo Eugenio, agent maritime, 12, place Mohamed-Aly.
Luzianovich Charles, procureur de la maison Kortenhaus & Hammerstein, ex-okelle Gibara.
Luzianovich Oscar, employé au Lloyd Autrichien.
Luzianovich N., 26, rue Gare de Ramleh.
Luzzato Auguste, directeur générale de la *Bank of Egypt Ld.*
Luzzatto Aldo, avocat, 9, rue Nubar Pacha.
Luzzatto Giuseppe, négociant en bois de construction, dépôts à l'Echelle des Céréales, domicile à Ramleh (Bulkeley).

Digitized by Google

Luzzatto Ugo, commis de la maison N. N. Syrigo.
Lytsikas Stratis, avocat à la Cour, 4, rue de la Poste.

M

Mabardi Alfred, employé de la maison Carver Brothers & C° Ld.
Mabardi bey A., chef de division à la direction gén. des Postes.
Mabardi Aziz Georges (voir Steinemann, Mabardi & C°).
Mabardi Pacha Hanna, propriétaire, rue Missalla.
Mabro Dr Sami, médecin, 3, rue Souk El-Kanto.
Macardiche Alexandre, mamour à la Douane d'Exportation.
Maccari Caroline, modiste, 14, rue Nébi-Danial.
Mac Cuish, magasinier au Lazaret du Gabbari.
MacGregor J., Chemist & Pharmacist, 6, rue Chérif Pacha, *English Pharmacy*, (voir annonce).
Macri K. Frères, habillements-confect., 17, place Mohamed-Aly.
Macri Démétrius et Gérasimo (voir Macri K. Frères).
Macri Franghiscatos (Spiridion), 1er drogman du Consul Général de Grèce, 4, rue Porte Rosette.
Macropolo D., négociant, 11, rue Cléopâtre (Bombay Castel).
Madwar M., estimateur à la Douane.
Maeglin A., chef comptable de la maison J. Planta & C°.
Maganuco C., professeur de musique, 19, rue Eglise Cophte.
Magarbel & C°, négociants-commissionnaires.
Maggiar Ed., directeur du Mont-de-Piété 18, rue Tewfick.
Maggiar E. & E. Fils, agents d'assurances, 2, rue El-Falaki.
Maggio Gennaro, tapissier en meubles, 1, rue El-Falaki.
Magnifico A., cordonnier, 7, rue Porte Rosette.
Magnin H., horlogerie, bijouterie, optique, 6, rue Chérif Pacha.
Magnin Jules, 6, rue Chérif Pacha (voir H. Magnin).
Magri, Rini & Cie, directeurs de trafic des pèlerins à la Khedivial Mail Steamship & Graving Dock Cy Ld., rue de France.
Magyar G., comptable à la Société Commerciale d'Egypte.
Maher Ismaïl bey, juge au Tribunal mixte, Moharrem-bey.
Mahmoud Hassan, inspecteur à l'octroi, à la Municipalité.
Maignan Ernest, négociant-commissionnaire, ex-okelle Gibara.
Maigre René, représentant de commerce, 2, rue Tewfick.
Maistracci H., sous-chef de l'entretien à la Municipalité.
Maksoud Raphaël, inspecteur à la Douane (Départ. tabacs).
Malak Georges, chargé d'affaires de Mme la Comtesse Vve J. de Zogheb & ses enfants, interprète du Consulat gén. de Portugal.
Malamatenios Emm., boulanger, 34, rue Gare de Ramleh.
Malamizza Nicolas, tabacs et cigarettes, 3, rue de la Poste.

Digitized by Google

Malaval B., ingénieur du Port d'Alexandrie.
Maliaropoulos Stilianos, *Hôtel Pilion*, 5, rue de la Poste.
Mallia Edouard, chef du Poste Quarantenaire du Port-Neuf.
Mallison E. & Cie, négociants-exportateurs, 16, rue Sésostris, procureur : R. Rütimeyer.
Malone Peter A., directeur de la maison Thos. Hinshelwood & Co.
Maltass Henry E., agent de la *Régie Ottomane* et de la *Société du Tombac,* bureau 4, rue Adib, domicile, 36, rue Porte Rosette.
Mamlouk G., employé à la Compagnie des Eaux d'Alexandrie.
Mamourian Hagop, chaussures, 5, rue Souk El-Kanto.
Mancantelli G., chef du mouvement à la Poste Egyptienne.
Mandà (héritiers A.), *Pharmacie Centrale*, 18, rue Nubar Pacha.
Mandà Jean A., *Banque d'Athènes* (Département du Change).
Manetta Jean C., secrétaire en chef de la présidence de la Cour d'Appel mixte, domicile, 4, rue Eglise Debbane (maison Tawil).
Manganides D., chapelier, 20, rue Nubar Pacha.
Mangos Const. I., *Pharmacie Internationale*, 38, rue Attarin.
Mangos Nicolas, mercier, 10, rue Mosquée Attarin.
Manham Guillaume, avocat, 14, rue Tewfick.
Manley F. H., agent de la Cie Reuter's, 8, rue ancienne Bourse.
Manolacaki M. I., vins de Santorin, 4, rue El-Falaki.
Manoli Spiro, drogman du Consulat d'Autriche-Hongrie.
Manoukian's Sarkis & Sons, manufactures, 40, rue de France.
Mansour Youssef bey, charbon de terre, Minet-el-Bassal.
Mantachoff A. & Cie, négociants en pétrole, 2, rue d'Anastasi.
Mantadakis Pierre, professeur à l'école de la Comm. Hellénique.
Manthos Alexis, boulanger, rue Attarin.
Manufacture Française d'Armes « *St.-Etienne* », 12, rue Tewfick.
Manuk E. E., courtier, Bourse Khédiviale.
Manusardi Henri, avocat à la Cour, 2, rue St.-Mark.
Manussi Thémistocle, *St.-Georges Bar*, 2, rue Adib.
Maounis Georges, agent maritime en Douane, Télép. n° 96, Marine.
Marangopoulo C. N., commissionnaire, 5, rue Champollion.
Maravelli Alexandre, reporter of *The Egyptian Gazette.*
Marcellino De Santi (Rév. Père), O. F. M., supérieur de l'Eglise Catholique à Ramleh (Bacos).
Marcus G. & Cie, négociants, agents-commissionnaires, importation de manufactures et coffres-forts de la fabrique *Milner's* de Londres, Associé-directeur Albert Guttières Pegna, 11, rue Stamboul, (voir assurances et annonce).
Marcou Démétrius P., avocat à la Cour d'Appel, 4, rue Avéroff.
Marcou Dr Georges P., médecin, 4, rue Avéroff.
Marcucci L. V., marbrier, rue Gare du Caire.

Digitized by Google

Marelli & Figlio, ingénieurs, 11, rue Sidi-el-Metwalli.
Mareschi S., chapelier, 9, rue Mosquée Attarin.
Margaglio Dr Saverio, médecin, 14, place Mohamed-Aly.
Margosches Jacques, peintre et graveur, 3, rue Ste-Catherine.
Margosches & Mordo, imprimeurs, 3, rue Ste-Catherine.
Maria (S. de) & Figlio, tailleurs, 6, rue El-Falaki.
Markidis E. J., dédouaneur, rue Attarin.
Marichal G., ingénieur à la Voirie, Municipalité.
Marinelli Achille, fonderie mécanique, à Moharrem-bey.
Marini I., *Bazar Américain*, 9, place Mohamed-Aly.
Marini P., commissaire-priseur du Mont-de-Piété, 18, r. Tewfick.
Maroni Pierre, peintre en voitures, derrière l'église Debbane.
Maroulis Antoine, de la maison Appostolidis & Maroulis.
Maroulis Constantin, nouveautés, 12, rue Mosquée Attarin.
Marsden T. H., sous-directeur de l'*Anglo-Egyptian Bank*.
Marshall John Edwin, juge au Tribunal indigène.
Martel A., directeur-mécanique de la *Société Anonyme du Béhéra*.
Martino (Filippo de), pâtes alimentaires, 28, rue El-Warcha.
Martino Fortuné, avocat à la Cour d'Appel.
Masini Emilio, pianos et musique, 21, rue Chérif Pacha.
Maska A. & P. Andricopoulo, entrepreneurs, 7, pl. Mohamed-Aly.
Massa Dr Jacques, médecin, 14, rue Stamboul.
Massai Eugénie, *Teinturerie Lyonnaise*, 8, rue Sésostris.
Massaoud Hassan & Fils, négociants, haret Gamé El-Ardi.
Massart (Maison), dentelles, 30, rue Chérif Pacha.
Mataras Basile, 6, rue de l'Hôpital Egyptien.
Matossian Ohanès, 17, place Mohamed-Aly, 1er étage.
Matrapazi Apost., épicier, 8, rue des Sœurs.
Mattalon David, chef de bureau chez Julius Liepman & C'os.
Mattatia J., manufactures, 1, rue Mosquée Attarin.
Mattatia Frères, habillements-confec., rue Gamé El-Cheikh.
Mattia (Francesco de), horloger, rue Ste-Catherine.
Matton & Debono, *Cordonnerie Parisienne*, nouveautés, 9, rue Nubar Pacha (voir annonce).
Maurel Léon, ferronnerie-quincaillerie, 7, rue El-Caied Gohar.
Mauros Nicolas, négociant-importateur, rue El-Midan.
Maurocordato Paul, à la Bourse de Minet-el-Bassal.
Mauri Dr Matteo, médecin, 17, rue Nébi Danial.
Maury F., expéditionnaire à la Cour d'Appel mixte.
Mavrellis Georges, denrées coloniales, 4, rue Nubar Pacha.
Mavridès S. & Fils, négociants en tabacs et fabricants de cigarettes, Samsoun et Alexandrie, 13, rue Chérif Pacha.
Mavroïdi L. L., négociant, 26, rue Chérif Pacha.

Digitized by Google

Mavropoulo Stamati, propriétaire négociant, Ramleh (Schutz).
Mavroscufi C. L., négociant-importateur, 7, rue El-Midan.
Mavrudy Calliope, sage-femme, 4, rue d'Anastasi.
Mavroyennis O., avocat à la Cour, 12, place Mohamed-Aly.
Mayard H., propriétaire de l'*Hôtel de Plaisance* (ouvert toute l'année), à Ramleh, station Schutz.
Mayer A. & C°, maison de confection, articles de voyage, etc., 6, pl. Mohamed-Aly, procureur Edouard Bernhard, (v. annonce).
Mayer Oscar, chef du Service des titres à la *Banque Ottomane.*
Mazarakis A. C. & C°, dépôt de vins, rue Télégraphe Anglais.
Mazarakis (Dr Dionisio E.), médecin consulaire de Grèce, domicile : 4, rue des Étudiants.
Mazarakis S. A., habillements confectionnés, 8, r. Nubar Pacha.
Mazloum Aly bey, juge au Tribunal mixte, Ramleh (S.-Stefano).
Mazloum Hassan bey, secrétaire particulier du Directeur général des Douanes Egyptiennes.
Mazon Henri, expert au Tribunal mixte, 8, rue Abou-el-Dardah.
Mazzucchi N. G., marchand-tailleur, 2, rue Gare de Ramleh.
Mc Clure & Dorling, entrepreneurs, 9, rue Gare de Ramleh.
Mc Dowell (Miss L. J.), directress of the American School for Girls, near the old Mehkemeh (Midan).
Mc Milan (Miss), directress of the American School for Girls. Moharrem-bey, near the Deaconess Hospital.
Mechellepi Marco, boulanger, 26, rue Porte Rosette.
Meier Suzanne, sage-femme, 17, rue Gare de Ramleh.
Meimarachi G., coiffeur, 1, rue de la Poste.
Meimaris C., tapissier-décorateur, 9, rue Gare de Ramleh.
Méjean B., couturière, 30, rue Gare de Ramleh.
Meguirditchian Lévon, secrétaire de l'Archevêché Arménien.
Melachrino M. & C°, cigarettes du Caire, 15, rue Chérif Pacha.
Melconian K. & G., négociants en tabacs, 14, p. Mohamed Aly.
Meléonitis S., épicier, à Ramleh (San-Stefano).
Meletios Jean, avocat, Tribunaux mixtes.
Meletopoulo J. S., épicier, rue des Sœurs.
Melich A., expéditionnaire à la Cour d'Appel.
Mellor F. & C°, provision merchants, 1, rue ancienne Bourse.
Melville Michel, sous-commandant de la Police d'Alexandrie.
Menasce (Baron Jacques de), voir J. L. Menasce Figlio & C°.
Menasce J. L. Figlio & Cie, propriétaires, banquiers, 6, r Chérif Pacha, 1er étage, — David Zukar, fondé de pouvoirs.
Menasce (Baron Félix de), associé de J. L. Menasce Figlio & C°.
Menasce (Baron Elie Levi de), voir E. J. L. de Menasce.
Menasce (Baron Jacques de), fondé de pouvoirs de la maison E. J. L. de Menasce, 6, rue Chérif Pacha.

Digitized by Google

Menasce (E. J. L. de), propriétaire-banquier, 6, rue Chérif Pacha, 1er étage, fondés de pouvoirs, Baron Jacques E. de Menasce, Moïse Aboaf et C. H. Albagli.
Menasce (Baron Alfred de), avocat, (voir R. Rolo Figli & C°).
Menasce (Baron Emile de), agent général pour l'Egypte de la *Prima Società Ungarese d'Assicurazioni generali in Budapest*, 6, rue Chérif Pacha, 1er étage.
Menasce (Baron Edmond de), agent de *Der Ancker Life Ins. Cy. of Vienna*, 6, rue Chérif Pacha, 1er étage (Voir changements et annotations à la fin du volume).
Menassé Georges, traducteur rédacteur au Journal *La Réforme*, mandataire, affaires judiciaires et administratives, vente, achat et hypothèques, gestion de propriété.
Mendikian Kévork, fabricant de boîtes, 33, rue El-Warcha.
Mengola Denis, avocat à la Cour d'Appel, impasse Artinoff.
Mérametdjian K., architecte, 24, rue Gare de Ramleh.
Mercinier Ernest, avocat à la Cour, 2, rue Eglise Debbane.
Mercinier Edgard, secrétaire au Parquet du Tribunal mixte.
Merulla P., tailleur, 4, rue des Sœurs.
Messadié Amin, drogman au Consulat d'Allemagne.
Metaxopoulo D., employé à la maison Barker & C°.
Metoualli Farag Mohamed, quincaillerie, rue El-Midan.
Metsou L., boulanger, 46, rue Attarin.
Miani Alfonso, courtier de la maison R. J. Moss & C°.
Micallef F., army contractor and general agent for Messrs Butler & Bencini, 7, rue de la Poste.
Micaleff Henry, négociant en charbon de terre, Minet-el-Bassal.
Michaca & C°, commission-représentation, okelle Anglaise.
Michaca & C°, pâtisserie et confiserie, 12, rue Sésostris.
Michaca Joseph B., négociant-commissionnaire, okelle Anglaise.
Michaca Michel, de la maison Michaca & C°, okelle Anglaise.
Michaca Raphaël, directeur du journal arabe *Al-Ettehad Ul-Masri*, 4, rue de la Poste.
Michaelides N. C., représentant-commissionnaire, 1, rue César.
Michælides Constantin, 1, rue César (imm. Zogheb, Missalla).
Michaïlides Alexandre, négociant, 25, rue Gare de Ramleh.
Michaïlides E., épicier, au Bazar Français.
Michaïlides Loisos, négociant-importateur, rue Souk El-Kanto.
Michalla bey Joseph, sous-directeur général des Douanes Egyp.
Michalla bey Selim, direct. du Départ. des Tabacs à la Douane.
Michelet G. C., peintre-artiste, 1, rue ancienne Bourse.
Michellepis Jean, avocat, rue Théâtre Abbas.
Miclawez Jacques, architecte, 3, rue Cléopâtre.

Digitized by Google

Midland Engineering Cy., 9, rue Chérif Pacha.
Mieli Angelo, fondé de pouvoirs de la maison F. C. Baines & C°.
Mieli Arturo, comptable de la maison Birch & C°.
Mieli Carlo, représentant de commerce, 14, rue El-Falaki.
Mieli César, ferronnerie et quincaillerie, 4, rue des Sœurs.
Mieli Eugenio, for manager and accountant, of the *National Bank of Egypt*, 7, rue Stamboul.
Mieli G. & A. Sgolia, meubles, *Salle de Vente*, 13, rue Tewfick.
Mieli Léon, agent de la *Star Life*, 3, rue Toussoun.
Mieli Salomone di M., encaisseur, domicile Moharrem-bey.
Mifsud Luigi, pharmacien, propriétaire de la *British Dispensary*, 27, rue Mosquée Attarin.
Mignot Jules, rédacteur français de l'*Egyptian Gazette*.
Mihaïlidis N., cordonnier, 6, rue de France.
Mihaïlidis Stavro, marbier, 10, rue Gare du Caire.
Milani H. J., dépôt de tapis, Souk El-Tabbakhin.
Milburn bey John, chef du District (traction) des Chemins de fer.
Millingen (Aug. van) & C°, general commission agents for the American Manufactures, directeur de la maison *Libby, McNeill & Libby,-Chicago*. 1, rue Cléopâtre (voir annonce).
Mimicopoulo A. C., chemisier, 20, rue Chérif Pacha.
Minasi Vincent, pierres précieuses, nacres, écailles, etc., 2, ruelle Beyrouth (Attarin).
Minassa Elie, bijoutier, 15, rue de France.
Minglis Nikitas C., ingénieur-entrepreneur, expert près le Tribunal mixte d'Alexandrie, Bourse Khédiviale.
Minotto Aristide, publiciste, 1, rue Sésostris.
Minotto Edward A., agent, 17, rue Chérif Pacha.
Mirabita François, expert agréé par le Tribuffal mixte.
Mir J., commis à la *National Bank of Egypt*.
Mir S., de la maison Botton, Bortolotti & C°, rue Gare Ramleh.
Mirza Hussein Khan, Consul de Perse, 24, rue Ras-el-Tin.
Misan G., manufactures, Sananieh.
Misrahi Yussef, quincailleries, rue El-Midan.
Misrahi Marc, de la maison Sornaga & Misrahi, 5, r. anc. Bourse.
Mistrovachi Gregorio, courtier, à la Bourse Khédiviale.
Mitrovich Saverio, articles de marine, rue ancienne Douane.
Mitzis Démosthènes, tanneur-corroyeur, au Lazaret.
Mitzis Démétrius, denrées coloniales, rue Souk El-Kanto.
Mitzos Michel, négociant, 2, rue Wakalet-el-Khodar.
Mizialis A. Ch., fabricant de cierges, 11, rue Wakalet-el-Khodar.
Mizrahi Aslan, quincaillerie, 23, rue ancienne Douane.
Mizrahi Jacques S., chef de bureau à la *Société des Entrepôts*.

Digitized by Google

Mizrahi Victor, chef-comptable de la maison B. Nathan & C°.
Mizzi Joseph, prof. au *Collège St-Francois-Xavier*.
Moazzo Georges, chef comptable à la m. C.G. Zervudachi & Fils.
Moazzo Jean, courtier à la Bourse Khédiviale.
Modinos Dr Polivie Ch., médecin, 9, rue Sésostris.
Moghalian Artin, cuirs et peaux, Souk El-Kanto.
Mohamed-Ali, ferronnerie et quincaillerie, ex-okelle Gibara.
Mohamed Moustapha, à l'Adm. des Gardes-Côtes (service marine).
Moharrem Ghanem, juge au Tribunal Indigène.
Moheb Mohamed bey, sous-gouverneur d'Alexandrie.
Mohr & Fenderl, négociants, agents d'assurances, 10, rue Chérif Pacha, 1er étage, procureur H. Zahner.
Mohsen Hassan bey, propriétaire, 36, rue Ras-el-Tin.
Mohsen Ahmed bey, propriétaire, 36, rue Ras-el-Tin.
Moine Dr Francesco, chimiste (Pharmacie F. Galetti & Figli).
Moldovanou J., épicerie et bar, 4, rue Sésostris.
Molino Fratelli, cordonniers, 5, rue Porte Rosette.
Monferrato A. & G., négociants-importateurs, 1, rue Chérif.
Monferrato Antoine et Georges (voir A. & G. Monferrato).
Monnerat E., sous-directeur de la *Société Anonyme du Béhéra*.
Montagu Major E. (Armée Anglaise), Villa Corona, Ibrahimieh.
Montalbetti Ambrogio, boulanger, 25, rue El-Warcha.
Montalto Alphonso, glacier, 1, rue de la Poste.
Montanini S., courtier, 14, rue Tewfick, 1er étage.
Montano A. A. & G. Debourg, négociants en charbon de terre, commission, 2, rue Tewfick.
Montassar Ibrahim, estimateur à la Douane.
Montesini G., commis à la maison Hewat & C°.
Monticelli Charles, sellier et carrossier, rue Toussoun.
Moore Edward A., El-Yousbashi, mamour de police.
Morabito Antoine, coiffeur-parfumeur, 2, rue Chérif Pacha.
Mordo F., directrice de l'école de la Com. Israëlite des filles.
Mordos Th., professeur à l'école de la Communauté Hellénique.
Morgan F., inspecteur des charbons des Chemins de fer, Gabbari.
Morgani (Cheikh Mohamed), Bab-el-Sidra.
Morghos Rafaïl, chef de la comptabilité au Gouvernorat.
Morice A. (Bustros), 2, r. El-Falaki, procureur Joseph Zakhoura.
Moriondo Joseph, conseiller à la Cour d'Appel, rue Stamboul.
Morissé Léon, expéditionnaire au Tribunal mixte.
Moroni J., expéditionnaire à la Cour d'Appel.
Morozini C., chapelier, 7, rue Nubar Pacha.
Morpurgo A. M., associé de la maison Flli Morpurgo & Commeo.
Morpurgo D. B., quincaillier, 2, rue rue de France.

Digitized by Google

Morpurgo Hector et Oscar, chez Flli Morpurgo & Cammeo.
Morpurgo Flli & Cammeo, importation, commission et assurance, 12, place Mohamed-Aly, 1er étage.
Morrison Dr A, médecin sanitaire d'Angleterre, 6, rue Tewfick.
Mors Otto, directeur de la maison Georg Riecken, 16, rue Nébi Danial (voir assurances).
Mortera, Salinas & Co, agents de change, 6, rue Tewfick.
Moscato Guglielmo, meubles, 9, rue Mosquée Attarin.
Moschonas (Mgr Théofanis), vicaire représentant S.S. le Patriarche Grecque-Orthodoxe, Missalla.
Moss Edward G. C., associé de la maison R. J. Moss & Co.
Moss R. J. & Co, négociants, agents d'assurances et compagnies de navigation, 4, rue du Télégraphe Anglais.
Moss Robert J., domicile à Ramleh (Bulkeley, Colline Moss).
Moulet C. D. & Cie, matériaux de const., 7, rue Ste-Catherine.
Moundis N. M., denrées coloniales, 13, rue ancienne Douane.
Mourad Moustapha, aux Gardes-Côtes (Service de la Marine).
Mourès A. & Cie, *Imprimerie Générale*, 4, rue Télégraphe Anglais, typographie, lithographie, reliure, timbres en caoutchouc, spécialités de papiers et boîtes à cigarettes (voir annonce).
Moursi Hassan, plombier, 8, rue de la Poste.
Moutafoff J., directeur de A. Mantachoff & Co, 2, rue Anastasi.
Mouzouris Paul, archiviste à la Direc. Gén. des Douanes Egyp.
Mughalian Artin, chaussures, rue Mosquée Attarin.
Mugnier Ferdinand, pharmacien, 19, rue Gare de Ramleh.
Mugnier Joseph, pharmacien, 6, rue des Sœurs.
Müller Ludwig, négociant, représent. des banques européennes, 22, rue Toussoun, procureurs W.A. Müller et G.L. Müller.
Müller Wilhelm A. (voir Ludwig Müller), 22, rue Toussoun.
Müller Georg L. (voir Ludwig Müller), 22, rue Toussoun.
Munæm Ahmed Abdel, chef de la correspondance, Gouvernorat.
Murgos Goubran, négociant, Minet-el-Bassal.
Musarelli Giuseppe, coiffeur-parfumeur, 6, rue Sésostris.
Musci Rosina, couturière, 22, rue Porte Rosette.
Musich Philippe, expéditionnaire à la Cour d'Appel.
Mussabini E. P. & Cie, agents-commission., Boîte Postale, n° 418.
Mussabini J., courtier, à Ramleh (Bacos).
Mustacchi David L., tapis et literie, rue Lombard Street.
Mustacchi Moïse di L., commis à l'Anglo-Egyptian Bank, Ld.
Mustaki V., fondé de pouvoirs au Crédit Lyonnais.
Myrialaki A., commission et courtage, Bourse Khédiviale.

Digitized by Google

N

Nacamuli I. E., commissionnaire, 12, rue El-Falaki.
Nacamuli M., chef du département marchandises à la National Bank of Egypt, 7, rue Stamboul.
Nacamuli M. & C°, librairie-papeterie, 13, rue Chérif (v. annonce).
Nacamuli V. E., négociant, manufactures, ex-okelle Dumreicher.
Nacouz G., estimateur à la Douane.
Nacouz Rescalla, 1er interprète au Consulat d'Italie.
Nadali Pietro, ébéniste, 7, rue St. François-Xavier (Attarin).
Nadouri Mohamed & Hassan, négoc., 2, r. Wakalet-el-Khodar.
Nadouri Mohamed Pacha, chef de la corporation des négociants indigènes d'Alexandrie, 2, rue Wakalet-el-Khodar (Midan).
Nafi Hussein, négociant-importateur, rue de France.
Naggari Mohamed bey, juge au Tribunal mixte.
Naggiar, Goar & Fils, négociants, haret Gamè-el-Ardi.
Naggiar Salomon, (Presses Libres Egyptiennes).
Naggiar Victor F., directeur de la maison B. Nathan & C°.
Naghi Moussa, inspecteur à la Douane.
Nahas Alexandre, avocat, 15, rue Tewfick.
Nahas A. & S. Azzouni, commission et courtage, 30, r. El-Midan.
Nahas Elias G., commissionnaire, 26, rue Chérif Pacha.
Nahas Elias, cordonnier, 15, rue de France.
Nahas Jean, secrétaire du Journal *Al-Bassir*.
Nahas Nasralla, négociant-commissionnaire, coin Sannanieh.
Nahas Selim, coiffeur, Galerie Behor de Menasce.
Nahlé Ibrahim bey, interprète au Consulat Général de Portugal.
Nahman Eug. & Cie, électricité-mécanique, concessionnaires de l'Eclairage Électrique de Tantah et Ziftah, 13, p. Mohamed-Aly.
Nahman Henri, de la maison R. Rolo Figli & C°.
Nahman V. R., directeur de la banque R. Rolo Figli & C°.
Nahman Victor, négociant-import., ruelle El-Cheikh Soliman.
Nahoum Kalil, négociant-commissionnaire, 1, rue Antoniadis.
Nahoum M., commissionnaire, 12, rue El-Falaki.
Nametalla Selim, avocat, rue ancienne Bourse.
Nani bey Louis, chef de division à la Direction Gén. des Postes.
Nanopoulo Frères, tabacs et cigarettes, 5, rue des Sœurs.
Naoum Georges, 15, rue Gare de Ramleh.
Napier Georges, importateur de café Moka, vente en gros et en détail, *Café Napier*, 4, rue ancienne Bourse, (voir annonce).
Naponelli Joseph, à la maison John B. Caffari.
Nardini G., cordonnier, 26, rue de l'Eglise Cophte.
Narissi Alexandre, avocat, rue Eglise Debbane.

Digitized by Google

Nasr Moh. Aboul, négociant-importateur, 34, rue El-Midan.
Nasser (S. Em. Mgr. Athanase), Évêque de Jérusalem, Vicaire général du patriarcat Grec-Catholique Melchite.
Nasser Gabriel, avocat aux Tribunaux mixtes.
Natalicchio Pietro, peintre de voitures, 22, rue Tewfick.
Nathan B. & C°, négociants, 18, rue de France, (v. assurances).
Nathan Edward, associé de la maison B. Nathan & C°.
Naudi Giuseppe, employé à la Poste Egyptienne.
Nauphal Dr Ed., médecin-chirurgien.
Nauphal Hani, secrétaire du *Cercle Oriental,* 1, Mosquée Attarin.
Negib Capudan Wasfi, El-Bimbashi, *S. S. Mahrussa.*
Negroponte J. & M., courtiers, agents d'assurances, 8, r. Chérif.
Neguib Mohamed, aux Gardes-Côtes (Service Marine).
Neidlinger G., machines à coudre, 23, rue Chérif Pacha.
Nessim D., quincaillerie, rue Mosquée Attarin.
Nessim Léon, *Au Petit Bon Marché,* 1, rue de France.
Nessler I., vente exclusive en Egypte des Vins des Caves de Richon-le-Zion, 11, rue ancienne Bourse.
Neumann F., horloger-bijoutier, 21, rue Chérif Pacha.
Nicolaïdes A., tabacs et cigarettes, 35, rue Chérif Pacha.
Nicolaïdes Théodore, négociants, 9, place Mohamed-Aly.
Nicolaïdes Jean G., moulin à vapeur, 22, rue Salah-el-Dine.
Nicolaïdes Jean, professeur de danse, 12, rue Tewfick.
Nicolaïdes (Mme J.), professeur de danse, 12, rue Tewfick.
Nicolaïdis Périclès, courtier, Bourse Khédiviale.
Nicolaïdis Théodore N., *Hôtel Continental,* 2, rue de France.
Nicolas G., successeur de V. Hubidos Dargon & Cie, articles d'éclairage et de ménage, 6, rue Tewfick.
Nicolaou N. G., ingénieur-architecte, 9, rue Eglise Debbane.
Nicolopoulo Georges A., courtier à la Bourse Khédiviale.
Nimatalla Goubran, directeur de l'école Patriarcale Cophte-Orthodoxe, 7, rue de l'Eglise Cophte.
Nimnim Alick & Son, ship chandlers, rue ancienne Douane.
Ninci A., courtier, 3, rue Cléopâtre.
Nocera (A. di), nouveautés, 1, rue Mosquée Attarin.
Norsa G., secrétaire, chef du bureau central de la Municipalité.
Norton E. Blois, Egyptian State Rlys., Carlyle House, Gabbary.
Nosworthy B. B., assistant sup. of the Eastern Telegraph Cy. Ld.
Nourrisson Victor, bibliothécaire à la Municipalité.
Nuvolari Domenico, attaché au Consulat d'Italie.
Nuzolese G., cordonnier, 2, rue Antoniadis.
Nuzzolese V. P., carrossier, 17, rue Salah-El-Dine.

Digitized by Google

O

Oassif Moustapha, juge au Tribunal indigène.
Oddi F. F., professeur de langues étrangères, sous-directeur de l'*Ecole Royale Italienne*, expert en écritures et cachets, agréé par les Tribunaux mixtes, 15, rue Sidi El-Metwalli.
Oddi Marius, avocat à la Cour, 1, rue Cléopâtre.
Ognianovich Jean, courtier, 14, rue Sésostris.
Ohanian Berdji, huissier au Tribunal mixte.
Ohanian, Papazian & Cie, importation-export., 19 rue Tewfick.
Oliva V., expéditionnaire au Tribunal mixte.
Olivier A., tapissier en meubles, 6, rue Porte Rosette.
Omiroli M. A., négociant en tabacs, 13, rue Chérif Pacha.
Omirolis Michel A., dépôt de tabacs, 12, rue des Sœurs.
Onofrio L., négociant-exportateur, 53, rue Attarin.
Onsy bey A., ingénieur de la Daïra Khassa Khédiviale, chargé des travaux du Palais Ras-el-Tin.
Orel Antoine, expert-maritime pour le Trib. mixte d'Alexandrie et *Germanischer Lloyd* de Berlin, à Ramleh (Fleming).
Orenstein & Koppel, Société anonyme, agence d'Alexandrie, 14, rue Sésostris, dépôts, rue Bab-el-Karasta, chemins de fer portatifs et fixes, tôles ondulées, scieries mécaniques, moteurs à pétrole, etc. (voir annonce).
Orfali A. M., chemisier, 41, rue de France.
Orfali Neghib, avocat, 8, rue ancienne Bourse.
Orfanelli Domenico, tailleur, 16, rue Tewfick.
Orfanelli (Mme A.), modes, 1, rue Ste-Catherine.
Orfanos A., caissier de la Communauté Hellénique.
Orosdi Back (Etablissements), Société Anonyme, capital dix millions de francs (Siège social à Paris), négociants-import., 12, place Mohammed-Aly, vis-à-vis des Tribunaux mixtes.
Orphan Pacha, propriétaire, Moharrem-bey.
Orphanidès Em., pharmacien, 29, rue Chérif Pacha.
Orphi Mohammed bey, propriétaire, Canal Mahmoudieh.
Orsi M., couturière, 11, rue Nébi Danial.
Orvieto C. G. & V. Bahar, manufacture de cigarettes égyptiennes « *La Lyre* », rue Sésostris, n° 12.
Orvieto W., agent de change et valeurs, 1, rue Adib.
Osborne Dr Alfred, oculiste, méd. sanitaire et consulaire d'Autriche-Hongrie, méd. de l'Hôpital Européen, 21, r. Nébi-Danial.
Osman effendi, chef de bureau (Tanzim) à la Municipalité.
Ott Dietrich Fréd., 12, rue Sésostris, (voir Fréd. Ott & Co).
Ott & Cie, *Boulangerie Européenne*, rue Abou-el-Dardah.

Digitized by Google

Ott Fréd. & Cie, négociants, exportation-importation, agents de la maison Moore & Weinberg de Dundee et Belfast, et de la maison L. Félix Fournier & C°, manufacture de bougies à Marseille, 2, r. Pirona, vis-à-vis la *Phar. Galetti* (v. assurances).
Ottolenghi (Eredi), imprimeurs, 8, rue El-Caied Gohar.
Ottolenghi R., agent de change, ex-okelle Dumreicher.
Oughourian A. O., négociant en tabacs, 35, rue de France.
Ovadià I. & Fils, courtiers à la Bourse Khédiviale.
Ovadià Sam., de la maison I. Ovadià & Fils.
Overend (Miss), the Matron is *Victoria House* & *Nurses Home*, n° 14, rue de l'Hôpital Egyptien.
Ozretich A., aide-ingénieur du Port d'Alexandrie.

P

Pace François, employé à la Poste Egyptienne.
Pace Mario, ameublements et Salle de Vente, 22, rue Chérif Pacha et 21, rue Tewfick.
Pachò Emile, 18, rue Sésostris, aux bureaux Lambert & Ralli.
Pachundachi (Veuve A. E.), cigarettes, 6, place Mohamed-Aly.
Pacinotti G. B., expéditionnaire au Tribunal mixte.
Padoa Alex., sub-manager of *The Land & Mortgage Cy., Ld.*
Padoa bey Albert, avocat à la Cour, 13, place Mohamed-Aly.
Padova D., agent de la *Hanseatische fire Ins. Cy*, 3, r. Stamboul.
Padova M., Léon Rolin & C°, négociants, 3, rue Stamboul.
Page Albert, expert-comptable agréé par le Tribunal mixte.
Paggi Vittorio, près la Direction Générale des Ports et Phares.
Pagonis Constantin, Grand Archidiacre du Trône Patriarcal Grec-Orthodoxe, prof. à l'école de la Communauté Hellénique.
Pagonis Dr P., médecin interne à l'Hôpital Grec.
Pagonis N., épicier, 17, rue El-Warcha.
Pagonis (Rév. P. Théophrastos), curé de l'église Grecque-Ortho.
Paladini R., relieur, 4, rue Antoniadis.
Palagi Dario, avocat à la Cour d'Appel, galerie de Menasce.
Paleologo G. P., comptable de la maison G. Ioannidès & C°.
Paléologue G. C., fondé de pouvoirs de la maison A. J. Antoniadis.
Paléologue L., denrées coloniales, 5, rue Wakalet-el-Khodar.
Pally Spiro, ingénieur, rue Attarin.
Palma (Alceste de), coiffeur, 12, rue Tewfick.
Palmer C., El-Sagh-Colaghassi, à l'Adm. des Gardes-Côtes.
Palombo Moïse, manufactures, 11, rue de France.
Panajotatou (Mlle Angeliki), Docteur en médec. à la Municipalité, 22, rue de la Gare de Ramleh.

Digitized by Google

Panajotatou (Mlle Alex.), Docteur en médec., 22, r. Gare Ramleh.
Panà N. Frères & Cie, négociants en tabacs, Souk-el-Attarin.
Panagopoulos (Rév. Père Nicolas), curé de l'église Saint Stefano, à Ramleh (San Stefano).
Panagoulopoulos Dr D., médecin, Ramleh (San Stefano).
Pandaki Dimitri Z., représentant de farines Russes.
Panaïotis Emmanuel, épicier, rue Anastasi.
Panaïotis & Malahas, négociants-import, 1, rue Souk El-Kanto.
Panajottou & Toledano, entreprise d'asphaltage, n° 2, ruelle El-Cheikh Soliman Pacha, représentant R. Gamboni.
Pandelides Jean, propriétaire, 6, rue Eglise Debbane.
Panfilli Frères, épiciers, rue ancienne Douane.
Pangalo André, juge au Tribunal mixte, 25, Nébi-Danial.
Pangalo Jean, avocat, 8, rue ancienne Bourse.
Pongalo Marius G., ingénieur à la Municipalité, 4, r. Cléopâtre.
Pangalo Pandeli G., avocat à la Cour d'Appel, 5, rue Cléopâtre.
Panighini Alféo, marchand de vins, 13, rue Mosquée Attarin.
Paniopoulos Apostolos, fabrique d'eau-de-vie, 3, rue Anastasi.
Panos Jean A., avocat, 8, rue de l'Eglise Debbane.
Pantazi Frères, négociants, vieux Bazar.
Pantazoglou J. & Cie, denrées coloniales, rue Nubar Pacha.
Pantazopoulo A., fabrique d'eau-de-vie, rue Souk El-Kanto.
Panzetta Gaetano & Beniamino, commission, expédition, représentation, 21, rue Chérif Pacha, 1er étage.
Paoli A., huissier au Tribunal mixte.
Papadachis C., *Central Bar*, 10, place Mohamed-Aly.
Papadakis Const., *Pharmacie l'Espérance*, Midan.
Papadakis Stylianos, professeur à l'école de la Com. Hellénique.
Papadopoulo Ange, commestibles, rue ancienne Douane.
Papadopoulo C. D., boulanger, rue Anastasi.
Papadopoulo Constantin, prof. à l'école de la Com. Hellénique.
Papadopoulo D. Frères, négociants en tabacs et fabrique de cigarettes, 2, rue de France.
Papadopoulos Thomas, juge d'instruction au Tribunal Consulaire Hellénique, 4, rue Porte Rosette.
Papanicola N. C., caissier à la *Banque d'Athènes*.
Papapandélidis Frères, commerce & commission, 2, r. St-Mark.
Papapostolou Stavros, boulanger, 38, rue de France.
Papasian John S., accordeur de pianos, 5, rue Porte Rosette.
Papasimeon P., cigarettes, 10, place Mohamed-Aly.
Papathanassopoulos S. A., négociant en tabacs, successeur de la maison M. Siméonidis, 1, rue Matrah (okelle Galetti).
Papatsaraki D. & Cie, *Pâtisserie-Confiserie*, 30, rue Chérif Pacha.

Digitized by Google

Papi Alexandre, *Banque Impériale Ottomane.*
Papoulis Mathieu, dédouaneur, 2, rue Théâtre Abbas.
Papoulopoulo Jean, commissionnaire, 4, r. Télégraphe Anglais.
Papoutsakis-Castagna (Oreste), docteur en droit, avocat en 1re instance, 5, rue Mosquée Attarin.
Pappa Damiano, magasinier à la Régie Ottomane des Tabacs.
Pappa J. & A. Kaïopoulo, papeterie et tabacs, 7, rue Nubar.
Pappa John G., à la maison C. J. Grace & Ce.
Papa Nicolas, commestibles et liqueurs, 4, rue Chérif Pacha.
Pappadopoulo Alex. Th., professeur de langues, journaliste, agent de publicité, collaborateur pour les abonnements et annonces d'Alexandrie à l'*Indicateur Egyptien.*
Pappadopoulo Chorafà & Co, négociants, 4, rue Adib.
Pappadopoulo Paul, courtier, Moharrem-bey.
Pappadopulos Evangelos D., de la maison N. Démétriades, domicile à Ramleh (Ibrahimieh).
Pappaïlias Théodore, négociant en tabacs, 10, r. El-Caied Gohar.
Pardo Henri, commandant des Gardes-Côtes à Ramleh.
Pardo G., comptable à la Régie Ottomane des Tabacs.
Parisi C. J., épicier, 3, rue Wakalet-el-Khodar.
Parkinson H. F. C., directeur de la *Khedivial Mail Steamship & Graving Dock Company Ld.*, 2, rue ancienne Bourse.
Parlamas Georges A., s'adresser par Poste.
Parodi A. G. & Co, commissionnaires, rue Souk-el-Kanto.
Parodis Dr E. J., médecin assistant à l'Hôpital Grec.
Parini Cesare, propriétaire, à Ramleh, station Fleming.
Pascal (Frère), directeur de l'École Professionnelle d'Arts et Métiers des Frères des Écoles Chrétiennes, rue Abou-el-Dardah.
Pascotto G. & Fils, marchands-tailleurs, 19, rue Chérif Pacha.
Paseri (Vve Fr.), meubles, rue Marché Français.
Passalidis E. & Cie, manufacture de tabacs et cigarettes, exportation, 1, rue ancienne Bourse, (St-Mark's Buildings).
Passalis Georges, pâtissier, 3, rue des Sœurs.
Passariva F., marchand-tailleur, 12, rue Tewfick.
Passini Amélia, sage-femme, 29, rue Tewfick.
Passo C. J., horloger, opticien, 9, rue Nubar Pacha.
Patino N. & A., coiffeurs, 29, rue Chérif Pacha.
Pavliotis Jacques, avocat à la Cour, 18, rue Gare de Ramleh.
Pavloussis Elie G., négociant, 9, place Mohamed-Aly.
Peake bey A., sous-directeur général des Postes Egyptiennes, domicile à Ramleh (Bulkeley).
Pecco G. Dano, chef du Service Marchandises au Crédit Lyonnais, domicile, 10, rue Stamboul.

Digitized by Google

Pechdimaljan V., bijoutier, 2, rue Gare de Ramleh.
Pecnick Dr Charles, médecin, 15, rue Gare de Ramleh.
Peel & Co, négociants exportateurs, agents, 3, rue Cléopâtre, associé-directeur W. F. Peel, (voir assurances).
Peel W. F., associé-directeur de la maison Peel & Co.
Pellegrini (Mlles), couturières, 13, rue Nébi-Danial.
Pellegrini Mathilde, couturière, 11, rue Toussoun Pacha.
Pellerano Alcibiade, négociant-commissionnaire, armateur et agent maritime, 4, rue Église Debbane.
Pempegian M. & J. Frères, négociants en tabacs, ok. Anglaise.
Penasson V., typo-lithographie, 4, rue General Earle (rue Gare de Ramleh), directeur associé Antoine Horn.
Pennazzi Cosimo, substitut, à la Délég. du Contentieux de l'Etat.
Pennetty G. T., directeur de la Brigade de St.-Vincent de Paul.
Pensa Victor, 4, rue Avéroff (maison Haselden & Co).
Pension *Villa Margherita*, à Ramleh (San-Stefano).
Pepe Frédéric, avocat, rue Toussoun, im. Abet, 2me étage.
Pérakis Georges, vins et liqueurs, 10, rue des Sœurs.
Perdigachi Giovanni G., exportation de cailles vivantes, œufs, et des palmes pour toute l'Europe, 53, rue Attarin.
Perdikidis D. P., comptable, 9, rue Cléopâtre.
Pereira E. D., chef du bureau de l'Ingénieur du Port d'Alexand.
Peréos N. A., denrées coloniales, rue Gamé-el-Cheikh.
Periclachis G. B., boulanger, 6, rue Echelles des Céréales.
Périclès Léonidas, 14, rue Chérif Pacha.
Perides N., épicier, rue Souk El-Kanto.
Perkins Edward, à la Société Anonyme du Béhéra.
Person Henri, directeur de la maison Hochapfel & Cie.
Perullo Ernesto, huissier au Tribunal mixte, Moharrem-bey.
Pertew Emine bey, propriétaire, 14, place Mohamed-Aly.
Perugia A. di S., dédouaneur, 13, rue Mosquée Attarin.
Pervanoglu B. A. & Figlio, courtiers, 10, rue Chérif Pacha.
Pesah Nessim, bijoutier, rue de France.
Pesmazoglu D. G., chef du service des titres, *Banque d'Athènes*.
Péta Grégoire, *Pharmacie Démocratique*, 11, rue Ibrahim.
Petcovich Pierre, sous-directeur du *Crédit Lyonnais*.
Petermüller Hermann, chef comptable à la *Société Générale de Pressage et de Dépôts*, 4, rue Gare de Ramleh.
Peter L., Brasserie, 4, rue Eglise Ecossaise.
Petmezakis N., épicier à Ramleh (Schutz).
Petoussis Dr A., médecin, 15, rue Sidi El-Metwalli.
Petracchi G. C., courtier, 2, place Mohamed-Aly.
Petrettini (G. A. de), ingénieur, *Agence de Ramleh*. Etude technique, à Ramleh (halte Laurens).

Digitized by Google

Petridis Dr Aristide, médecin de l'Hôpital Grec, 19, rue Chérif.
Petridis D., cordonnier, 12, rue Mosquée Attarin.
Petrocochino P. E., agent commercial, 3, rue Stamboul.
Petropoulo N., shipping and commission agent, ship broker.
Petrou N. P., *Casino Khédivah Palace*, à Ramleh.
Petsaly S., négociant-commissionnaire, agent maritime, 3, rue Saint-Mark, (voir Cies de Navigation et annonce).
Pezzi G. L., peintre-décorateur, 14, rue Mosquée Attarin.
Pharaon Zaki, f. f. de drogman au Consulat de Russie.
Philipaki Démétrius, cordonnier, 8, rue Sésostris.
Philippeos, commis de chancellerie au Consulat Gén. de Grèce.
Philippidès Dr G. Ph., médecin, délégué de Grèce au Conseil Sanitaire, Marit. et Quarant. d'Egypte, 11, place Mohamed-Aly.
Philippidès Théodore, *Cordonnerie Elégante*, 6, r. Mosq. Attarin.
Phillips Fréd. & Co, marchands-tailleurs, 19, rue Chérif Pacha.
Photiadès P. G., directeur de la *Banque d'Athènes*.
Photinatos Dr Basile, médecin, 1, rue Chérif Pacha.
Photios Ier (Sa Béatitude Mgr.), Patriarche d'Alexandrie, Lybie, Pentapole, Ethiopie et de toute l'Egypte (Couvent St.-Sabba).
Piattoli A., secrétaire de la Société de Bienfaisance Italienne.
Picciotto, Curiel & Cie, manufactures, (ex-okelle Dumreicher).
Picciotto (Joseph E. de), associé de la maison Picciotto, Curiel & Cie.
Piccoli Petronilla, sage-femme, 56, r. Attarin, en face du Bazar.
Pichi C., dentiste, 23, rue de France.
Pichtos Constantin, propriétaire, 6, rue Cléopâtre.
Picton Th., surintendant des ateliers de la *Khedivial Mail*.
Piha A. Fils & Cie, propriétaires-banquiers, 12, rue Chérif Pacha.
Piha bey Elie et Jacques Piha (voir A. Piha Fils & Cie).
Pilavachi Cyrus G., dépôt de cordages, ficelles, spécialité d'huiles minérales et articles pour machines, 1, rue Masquid Cheikh Ibrahim Pacha, ex-okelle Gibara, directeur A. E. Antonéades.
Pilavachi Giorgio G., négociant-prop., 47, rue Porte Rosette.
Pilavachi Nicolas G., négociant-importateur, agent de la Compagnie d'assurances *La Badoise*, 10, rue El-Midan.
Pillafort & Drouet, teinturiers, 16, rue Mosquée Attarin.
Pilpel J., commissionnaire, 6, rue Ibrahim Mousselli.
Pini bey Filippo, propriétaire, 84, rue Porte Rosette.
Pini Carlo, ingénieur, bureau technique, 14, rue Tewfick.
Pinto Oreste, fondé de pouvoirs de la maison F. C. Baines & Co.
Pinto Victor, courtier, 2, place Mohamed-Aly.
Piot François, médecin-vétérinaire, directeur de l'Abattoir.
Piperno C. M., meubles, *Salle de Vente*, 2, rue Tewfick.
Piperno Fortunato, chef employé à la Bourse Khédiviale.

Digitized by Google

Pirri, marchand-tailleur, 5, rue de la Poste.
Pisanis Jean, professeur à l'école de la Commun. Hellénique.
Pissa Dr Alexandre, médecin, 27, rue Gare de Ramleh.
Pitner (Hector de), agent général du *Lloyd Autrichien*, 5, rue de l'Eglise Debbane.
Pittacos Démétrius, avocat à la Cour, 33, rue Gare de Ramleh.
Pittas Ch. F., fabricant de cierges, rue El-Midan.
Planta J. & Co, propriétaires, négociants-exportateurs, associé résident Christoph de Tschudi, fondés de pouvoirs Auguste Delaquis et C. L. Allemann, 9, rue Stamboul.
Plantier (Rév. Père B.), S.J., procureur du Collège *St-François Xavier*, rue St-François Xavier.
Platidis Stylianos, directeur de l'Hôpital Grec.
Plesch A., dentiste, 26, rue Chérif Pacha.
Podestà G., expéditionnaire au Tribunal mixte.
Poffandi Stefano, rédacteur-propriétaire du présent **Indicateur Egyptien**. Pour renseignements, insertions, réclamations et avis de toute rectification concernant l'édition 1903, **s'adresser par Poste**, jusqu'au 1er Octobre 1902, dernier délai.
Poggetti L., directeur de la Royale école élémentaire Italienne.
Poggio G., avocat, 8, rue Eglise Debbane, Ramleh, San-Stefano.
Pohl W., sacristain de l'Eglise Prot-Allemande-Française.
Pohoomull Brothers, articles de l'Inde, 2, rue Mosquée Attarin.
Poilay bey Marcel, directeur de la Daïra Toussoun Pacha.
Polese Arthur, maître d'armes, 4, rue Porte Rosette.
Politaridi P. H., denrées coloniales, 4, rue d'Anastasi.
Polito E., employé de la maison Carver Brothers & Co, Ld.
Polity Léonidas, (Banque d'Athènes).
Pollack A. J., domicile à Moharrem-bey.
Pollak Ed., négociant, secrétaire de la Chambre de Commerce Austro-Hongroise, directeur de l'Imp. Reg. Priv. Riunione Adriatica di Sicurtà, 17, place Mohamed-Aly.
Pollatschek Eug., ingénieur-électricien,28,rue Sidi El-Metwalli.
Polzi E., commis au Lazaret du Port-Neuf.
Pomonis Jean G., avocat, 4, rue de la Poste.
Pompa R., marchand-tailleur, 10, rue des Sœurs.
Ponchia L., représentant des produits médicinaux Costanzi, dépôt de bière, vins et liqueurs, au Bazar Français.
Popolani Emile, commis aux *Messageries Maritimes*.
Poppel C. & Co, commissionnaire, 6, rue Anastasi.
Poriasi Ange, négociant en denrées coloniales, 4, rue Anastasi.
Poriasi Charalambos, épicier, 10, rue Gare de Ramleh.
Poriasi Antonio, épicier, 31, rue Chérif Pacha.

Digitized by Google

Potamiano M. P., *Cordonnerie Marseillaise*, 12, rue Tewfick.
Potts M., El-Sagh-Colagh., aux Gardes-Côtes (Service Marine).
Poulia E. J., tabacs et cigarettes, 5, rue Nubar Pacha.
Poux Rosine, *Aux Cent Mille Articles*, 20, rue Nubar Pacha.
Prassino Achille, agent de la Compagnie Russe de Navigation et de Commerce, domicile 11, rue Cléopâtre (Bombay Castel).
Prazzica & Drossos, négociants et représentants de plusieurs maisons d'Europe (okelle Nubar), 1, rue des Etudiants.
Prazzica A. B., de la maison Prazzica & Drossos, Ibrahimieh.
Prencipe A., ingénieur civil et naval, contrôleur général des services des Eaux, Gaz et machines à vap. à la Municipalité.
Preston A.S., LL.B., avocat à la Cour d'Appel, (Solicitor Anglais), 7, rue Gare de Ramleh, 1er étage.
Pretner (Veuve B.), fabrique de glace, rue Sidi El-Metwalli.
Prima Fabbrica Birra di Graz, Bureau et dépôt, 1, rue de la Poste (okelle Mont-Sinaï), directeur Florio Busic.
Primi P. & A. Frères, *Bazar Oriental*, nouveautés, 1, place Mohamed-Aly, près la Bourse Khédiviale.
Primi Mathilde, *articles pour ouvrages de Dames*, coin, 11, rue de l'Eglise Cophte et 24, rue Toussoun Pacha.
Prinea Georges, restaurant des *Bains du Mex.*
Pringle (Major R.), directeur des Magasins des Gardes-Côtes.
Pringo Ap. C., négociant-exportateur, impasse Artinoff.
Printemps (Grands Magasins du), Jules Jaluzot & Cie de Paris. Bureau de réexpédition pour l'Egypte, 4, rue Porte Rosette.
Prisco F. & Frères, photographes, 12, rue Tewfick.
Proestopoulos D. C., négociant en tabacs turcs en feuilles, 3, rue St.-Mark, (Boîte Postale, n° 67).
Protano Dr Gaetano, médecin, Gabbari.
Protopapa Elie D., négociant en tabac, bureau, 11, rue Gare de Ramleh, domicile Ramleh (Halte n° 1).
Protopapa E. D. & Cie, manufact. de cigarettes, 11, Gare Ramleh.
Psaltys B. J., commission-représentation, ex-okelle Gibara.
Psarianos Ant. A., bar, 63, rue ancienne Douane.
Psaros Jean, produits de Turquie, 13, rue Gare de Ramleh.
Psathopoulos T., *Pharmacie des Pyramides*, 44, rue des Sœurs.
Psathy Jean, courtier, à la Bourse Khédiviale.
Psicha Ant. Th., associé de la maison Ant. Th. Ralli & C°, 14, rue Chérif Pacha, 1er étage.
Psichicos B., *Restaurant Central*, 6, rue de la Porte Rosette.
Psichicos G. & Th., épiciers, 38, rue Gare de Ramleh.
Ptéris (Rév. P. Jérémias), supérieur à l'Eglise Grecque-Orth.
Pucciarelli U., chef de la banda Savoia.

Digitized by Google

Q

Quagliarella P., fabricant de meubles, 13, rue Gare du Caire.
Quartarone S., couturière, Bazar Français.
Quattrone Carmelo, menuisier, rue Abou-el-Dardah.
Quelle Friedr., agent d'assurances, syndic au Tribunal mixte, 4, rue Cléopâtre (entrée par la rue Hicks Pacha, n° 4).
Quevedo P., menuisier, rue Porte Rosette.
Quinlan F. P., chief-accountant and auditor of the *Egyptian Delta Light Railways, Ld.*, rue Port-Est.
Quistas C., aide-ingénieur du Port d'Alexandrie.

R

Rabbath Selim, fondé de pouvoirs de la maison R. Kuster & Cie.
Rabia Mohamed, tanneur-corroyeur, au Lazaret.
Radi Mohamed, mercier, Souk El-Sourafia.
Radopoulos Georges, dépôt de vins, 1, rue St-Mark.
Raghab Sabbagh, meubles, rue El-Midan.
Rafaï (Cheikh Abd-el-Latif), Moufti d'Alexandrie.
Raftaki Cristo, *Hôtel d'Athènes*, 5, rue de la Poste.
Rahbé (Chiha & Habib), négociants en fer, 32, rue El-Warcha.
Ralli Ambroise A., négociat, vice-président de la Commission Municipale, domicile Ramleh (San Stefano).
Ralli (Dr Amb. G.), médecin à l'Hôpital Grec, 17, rue Toussoun.
Ralli Georges, domicile Ramleh (Bacos).
Ralli Constantin Th., négociant, Ramleh (Schutz).
Ralli Antoine Th. & C°, négociants, 14, rue Chérif Pacha.
Ralli Antoine Th., agent principal de la *Mutual Life,* 14, rue Chérif Pacha.
Ralli Michel, directeur associé de la maison Lambert & Ralli.
Ramaciotti Giuseppe, ingénieur à la Municipalité.
Ramadan Ragab, commandant des Gardes-Côtes à Alexandrie.
Ramsay (Andrew Cassels), Engineer in charge, Salt Works, Mex.
Randall (El-Bimbashi C. S.), Commandant Customs Police Guards, maison Stagni, rue Echelles des Cotons.
Randone Joseph, chef de la statistique, à la D^on^ g^le^ des Douanes.
Raphanas Gerges, boulanger, 29, rue Attarin.
Rasi A., droguiste, 7, rue Porte Rosette.
Rassim Hassan, avocat aux Tribunaux mixtes.
Rassim Mahmoud, mamour à la Douane.
Ratib Mahmoud, estimateur à la Douane.
Rauret y Suyastres (Frédéric), juge au Tribunal mixte.

Digitized by Google

Ravan Emile, négociant commissionnaire, 2, rue de l'ancienne Bourse, Téléphone n° 98 en Ville (voir annonce).
Ravelli & C°, négociants commissionnaires, exportation de cotons, 5, rue Eglise Debbane.
Ravelli G. G., 5, rue Eglise Debbane, voir Ravelli & C°.
Raybaud C., marchand tailleur, 3, rue Chérif Pacha.
Réa L., mécanicien, expert au Tribunal mixte.
Rebechi C., marchand-tailleur, 13, rue Chérif Pacha.
Redding Giuseppe, armurier, 11, place Mohamed-Aly.
Reeves John R., directeur général en Egypte de la *Banque Impériale Ottomane*, 5, place Mohamed-Aly.
Regini O., agent à Alexandrie de la maison M. Padova, Léon Rolin & Cie, 3, rue Stamboul, 1er étage.
Reid (Rev. Hugh P.), Minister Church of Scotland Mission.
Reinhart Alfred, associé de la maison F. C. Baines & C°.
Reiser & Binder, photographes, 6, r. ancien. Bourse, (v. annonce).
Relich Hélène, brasserie, 3, rue Champollion.
Remandas Sotirios, *(The Land and Mortgage Cy., Limited)*.
Remboulis Nikitas, épicier, rue El-Midan.
Rémy P., architecte et ingénieur, 20, rue Stamboul.
Renaut F., comptable à l'inspection des Greffes au Trib. mixte.
Reid & Barnard, Stock and share Dealers, St-Mark's Buildings.
Reid D. K. et P. C. Barnard, de la maison Reid & Barnard.
Reïzian bey Artin, juge au Tribunal mixte, 39, rue Porte Rosette.
Reïzian bey Carabet, conseiller à la Cour d'Appel, 39, r. Rosette.
Reïzian bey Michel, ingénieur, Moharrem-Bey.
Rettore Félix, prof. à l'Ecole de la Communauté Hellénique.
Riabetz E. N., modes, 7, rue Mosquée Attarin.
Riaz Hussein bey, 1er substitut du Proc. Gén. des Trib. mixtes.
Ricard Jules, agent principal de la Cie de navigation à vapeur, *Messageries Maritimes*, 4, rue Gare de Ramleh, (v. assurances).
Richard (Mme H.), modes, 5, rue Porte Rosette.
Riches Victor, sub-manager, chargé des travaux de la Branche d'Alexandrie de l'*Egyptian Salt & Soda Cy, Ld.*, Bab-el-Karasta.
Rickards H., mamour au bureau des passagers à la Douane.
Riecken Georg, négociant exportateur, 16, rue Nébi Danial, associé résident U. Ammann, (voir assurances).
Rieti (V^va^ Isaïa) & D. & F. Rieti, négociants-importateurs, 6, rue Eglise Ecossaise, (voir assurances et annonce).
Rieti Dante, de la maison V^va^ I. Rieti & D. & F. Rieti, bureau, 6, rue Eglise Ecossaise, domicile à Ramleh (Bulkeley).
Rieti Furio, de la maison V I. Rieti & D. & F. Rieti, bureau, 6, rue Eglise Ecossaise, domicile, 22, rue Nébi Danial.

Digitized by Google

Rigadis Constantin E., avocat à la Cour, 1, rue Cléopâtre.
Rigopoulos Antoine, boulanger, 8, rue Toussoun Pacha.
Rini bey Georges, propriétaire de la maison Magri, Rini & C°, 41, rue de France, domicile à Ramleh, Halte n° 2.
Rini Pierre, manufactures, 2, rue Souk El-Akadine.
Riser (Mlle Dora), prof. à l'école Allemande Prot., r. d'Allemagne.
Riso Levi Joseph, estimateur à la Douane, 14, r. Chérif Pacha.
Riso S. S. Figli & Dal Medico, négociants et agents commissionnaires, 3, rue Souk-el-Kanto.
Risopoulo N., épicier, Bazar Français.
Rivelli Spiridion, c.-greffier au Tribunal mixte, 8, rue Missalla.
Rizzo Vincent, ship broker, stevedore and ship chandler, 78, rue de la Marine, agent Joseph Fabri.
Robert A. (O.I. ✪), secrétaire-rédacteur de la Chambre de Commerce Française, n° 9, rue Chérif Pacha.
Robert F., comptable à l'Inspection des Greffes au Trib. mixte.
Robino Auguste, rue de la Porte Rosette.
Rocca Joseph, archiviste à la Délégat. du Contentieux de l'Etat.
Rocco Joseph V., magasinier au Mont-de-Piété Egyptien.
Rocotas S. M., habillements confectionnés, ex-okelle Gibara.
Rodinos S. S., directeur-propr. du journal *Hermès*, imprimerie et *Agence de Publicité*, vis-à-vis de l'Eglise Grecque-Orthodoxe.
Rodocanachi A. C., agent de la maison Dimitrino & C°, 5, r. Adib.
Rodocanachi John & Pandia, de la m. R. Rodocanachi & Fils.
Rodocanachi P., administ. de la Société Commerciale d'Egypte.
Rodocanachi R. & Fils, négociants, 2, rue Adib, (voir assurances).
Rodocanachi Th., censeur à la Société Commerciale d'Egypte.
Roger Dr J., inspecteur au Service Sanitaire, 12, Gare Ramleh.
Roghe William, employé à la Police d'Alexandrie.
Rolo Claude J., associé de la maison Eug. Nahman & C°.
Rolo Jacques, associé de la maison R. Rolo Figli & C°.
Rolo R. Figli & C°, banquiers-négociants, agents généraux pour l'Egypte de la Cie d'Assurances *Rossia*, 12, r. Chérif Pacha.
Romanelli G., papeterie, 5, rue Chérif Pacha.
Romano (Chev. Cesare), Consul d'Italie, 20, r. de l'Eglise Cophte.
Romano A. di N., négociant en farines, rue El-Midan.
Romano G., fabrique de gants, 6, rue Porte Rosette.
Romano Maurice, avocat, 19, rue Chérif Pacha.
Romeo François Louis, directeur de la maison Hewat & C°, 1er drogman de l'Agence Consulaire des Etats-Unis d'Amérique.
Romeo Henri, chef de bureau à la Daïra Toussoun Pacha.
Ronci Luigi, vins d'Italie, 14, rue des Sœurs.
Rosa A. D. & Cie, manufactures, 2, rue Pirona.

Digitized by Google

Rosenberg Ettore, chef de bureau à la *Société des Entrepôts.*
Rosenberg Richard, avocat à la Cour, 6, rue Eglise Debbane.
Rosenberg Salomon, marchand-tailleur, galerie de Menasce.
Rosenberg Silvio, à la Cie de Navigation Russe.
Rosental Heinrich, succursale du Caire, 2, r. Ibrahim El-Mousselli.
Rosenzveig Jacques, tailleur, rue Hammam El-Warcha.
Rossano Abramino J., caissier de la *Khedivial Mail.*
Rossano Frères & Cie, banque et change, 2, place Mohamed-Aly.
Rossano Joseph M., chef caissier de la maison R. Rolo Figli & Co.
Rossano V., expéditionnaire au Tribunal mixte.
Rossetto Hercule, employé à la Douane, 2, rue Théâtre Abbas.
Rossi Augusto, *Pâtisserie Roma,* 10, rue Sésostris.
Rossi Lucia, sage-femme, 5, rue Eglise Cophte.
Ross John & Co, coal importers & general merchants, Marine.
Roston Chérif Ali Zadé & Co (Ahmed), négociants en bois de construction, rue Echelles des Céréales.
Rothacker Oscar, négociant, (voir Schneider & Rothacker), domicile à Ramleh (Fleming), maison Takla Pacha.
Rouchdy Ahmed, 1er délégué au Gouvernorat.
Rouchdy Aly bey, propriétaire, rue Ras-el-Tin.
Rouchon Jacques, *Pharmacie Anglo-Egyptienne,* 30, rue Chérif.
Rouho D., négociant en coton, 12, rue Sésostris.
Rounis Georges, directeur du journal *Diavolos,* 10, r. de la Poste.
Roure François, directeur de l'*Hôtel Abbat,* rue Ste-Catherine.
Roussos Georges, avocat à la Cour d'Appel, 5, rue Cléopâtre.
Roussos André, épicier, rue Ahmed-Pacha, okelle M. Baruk.
Rowlatt C., mamour à la Douane.
Rudolph Dr F. M., médecin, 12, rue Tewfick.
Rudolph Rev. Peter, directeur de l'*Asile Rudolph,* rue Port Est.
Ruelberg Geo., pharmacien, propriétaire, 1, rue ancienne Bourse.
Ruellens Paul, avocat à la Cour, 8, rue ancienne Bourse.
Ruffer (Dr Marc Armand), président du Conseil Sanitaire, Maritime et Quarantenaire d'Egypte, domicile Ramleh (Seffer).
Rugero Lucie, sage-femme, rue Missalla.
Rupp C., commis-greffier au Tribunal mixte.
Russo L., marchand-tailleur, 31, rue Chérif-Pacha.
Rütimeyer R., procureur de la maison E. Mallison & Cie.

S

Saad Mustapha, eaux gazeuses, 68, rue des Sœurs.
Saba Pacha Youssef, directeur général des Postes Egyptiennes.
Sabbach Frères, Bittar & Khoury, cuirs et peaux, 6, r. de France

Digitized by Google

Sabbag Nicola G., secrétaire du *Cercle Mohamed-Aly.*
Sabbag Raghab, articles de ménage et verreries, rue Midan.
Sabbatini C., caissier de la Pharmacie F. Galetti & Figli.
Sabbatini M. G., corsets sur mesure, 8, rue Porte Rosette.
Sabri Osman Pacha, président honor. de la Cour d'Appel mixte.
Sachs & Belilos, commission, importation (okelle Anglaise).
Sachs Halifa, ateliers et fonderie, rue Menayar.
Safouat Mahmoud bey, directeur du Tanzim à l'Inspectorat des Bâtiments de l'Ouest, rue de l'Hôpital Egyptien.
Sage (Mme), modiste, 21, rue Chérif Pacha.
Saglivanis Michel, négociant, rue ancienne Douane.
Sagrestani (Mme A.), machines à coudre, 12, rue Chérif Pacha.
Sahal Fratelli, manufactures, 2, r. Matrah, ex-okelle Dumreicher.
Sahn Emin, négociant en tapis, rue de France.
Sahn Moustafa, droguiste, Souk El-Attarin.
Saïd Mohamed bey, chef du Parquet du Tribunal Indigène.
Saïd Mohamed, interprète au Tribunal mixte.
Saint Bonnet (de), prof. de langue et de littérature française.
Sakakini Alfred, comptable à la Société de Pressage et Dépôts.
Sakeb Aly, juge au Tribunal Indigène.
Sakelaridès Démétrius, négociant, 15, rue Gare de Ramleh.
Sakelaropoulos E., vins et liqueurs, 8, rue El-Caïed Gohar.
Sakellarios N. D., propriétaire du *New-Hotel*, 12, rue de la Poste.
Sakellaropoulo (Mme), prof. à l'Ecole Hellénique des Filles.
Salama N. D., comptable de la maison J. L. Menasce Figlio & Co.
Salama Yousef & Figli di Vita, changeurs de monnaies, Serafia.
Salamé Antoine, avocat à la Cour, 6, rue Averoff.
Salame Habib, chef de la Gare de Gabbari.
Salamé Dr Ibrahim, médecin, 31, rue Sésostris.
Salapata B., fabricant de cigarettes, 2, rue Chérif Pacha.
Salapata G., dépôt de vins et liqueurs, 2, rue Trieste.
Saleh Ahmet, articles de ménage et verreries, rue El-Midan.
Saleh Hammoude & A. Chehayeb, merciers, Souk El-Sourafia.
Salem Mahmoud, avocat, 1, rue Cléopâtre.
Salhani Gabriel, mamour à la Douane.
Salinas Alfredo, Carlo et Giuseppe (voir Mortera, Salinas & Co).
Salinas Arthur, courtier de la maison A. Coroniades & Co.
Salone Attilio, greffier en chef au Tribunal mixte.
Salone Emile, commis-greffier à la Cour d'Appel mixte.
Saltabassis P. Constantin, avocat, 13, place Mohamed-Aly.
Salvago C. M. & Co, négociants, 22, rue Chérif Pacha.
Salvago Michel C., de la maison C. M. Salvago & Co.
Salvago Stefano C., de la maison C. M. Salvago & Co.

Digitized by Google

Samios Athanase, *Café de la Bourse Khédiviale*, 2, rue Chérif.
Sammam Simon, propriétaire, 6, rue Stamboul.
Samolis Miltiade, cordonnier, 12, rue Tewfick.
Sandars Lionel, juge au Tribunal mixte, Ramleh (Bulkeley).
Sanguinetti & Tedeschi, commissionnaires, 3, r. Cheikh Soliman.
Sanopoulos Ap., 1er secrétaire du Consulat Général de Grèce.
Santi D., *Hôtel Anglo-Americain*, 35, rue Gare de Ramleh.
Saphir Frères, bijoutiers, 3, rue de France.
Sapounzakis Jean, rédacteur au Journal « *Le Télégraphe* ».
Sarandi (Vve P.), librairie *Le Phénix*, 10, rue Mosquée Attarin.
Sarafian D. O., horloger, rue de France.
Sardis Georges J., relieur, 1, rue Salah El-Dine.
Saridachi-Angelo, représent. de la fabrique de bière *Senovetsch*, 1, rue Pirona (ex-okelle Dumreicher).
Sarkissian Kévork & Cie, filiale de *Tabacs & Cigarettes Matossian* (Société Anonyme), 17, place Mohamed-Aly, 1er étage.
Sarrouf Khalil, pharmacien chez F. Galetti & Fils.
Sarwatt Ibr., chef des magasins des Chemins de fer, à Gabbari.
Sasson Salomon, de la maison Israël Sasson & Co.
Sault A., *Pâtisserie & Confiserie*, 26, rue Chérif Pacha.
Savaya N., employé à la Direction des Postes Egyptiennes.
Savignon Albert, comptable à l'*Anglo-Egyptian Bank, Limited*.
Savignon Charles, 2, rue Cléopâtre.
Savignon Edouard, fondé de pouvoirs au *Crédit Lyonnais*.
Savinien L., peintre décorateur, 16, rue Chérif Pacha.
Sawas André, 10, rue Ancienne Bourse, voir Lezinas & Sawas.
Sayour & Cie, Type-Writing Agency, 5, rue Eglise Debbane.
Sayour Homère, expéditionnaire à la Cour d'Appel.
Scalfarotto E., expéditionnaire au Tribunal mixte.
Scalzunis J. P., chef comptable à la *Banque d'Athènes*.
Scanavi Théodore, courtier, 4, rue Eglise Debbane.
Scanavi Alexandre L., courtier, Bourse Khédiviale.
Scarlini Irene, sage-femme, 16, rue Abou-el-Dardah.
Scervas N., pianos et musique, 6, rue des Sœurs.
Schemeil Rachid bey, direct. du journal *Al-Bassir*, 4, r. Cléopâtre.
Schiami Ahmet, articles de marine, rue ancienne Douane.
Schiarabati bey Amédée, directeur de la Délégation du Contentieux de l'Etat à Alexandrie, 9, place Mohamed-Aly.
Schilizzi Pandeli, compt. de la maison Choremi, Benachi & Cie.
Schiess bey Dr Jean, médecin en chef de l'hôpital Egyptien.
Schildreich J., orfèvre-horloger, 13, place Mohamed-Aly.
Schinazi Jacques, manufactures, 3, rue Mosquée Attarin.
Schinazi Yacoub, propriétaire, rue Gare de Ramleh.

Digitized by Google

Schinazi M., propriétaire, rue Stamboul.
Schlitz Jos Brewery C°, agents, A. van Millingen, 1, r. Cléopâtre.
Schmid & Cie, négociants, 20, rue Porte Rosette.
Schmid Otto & C°, négociants, 11, place Mohamed-Aly.
Schmolz K., tapissier en meubles, 17, rue Nébi Danial.
Schneider Gabriel, avocat à la Cour, 4, rue Adib.
Schneider & Rothacker, négociants, ex-okelle Dumreicher.
Schneider L., fondé de pouvoirs de la mais. Schneider & Rothacker.
Schneider Salvatore, directeur de la maison Goldenberg Frères.
Schneider (S^e M. Catharina), Supérieure provinciale des Etablis. de la Congrégation de St.-Charles Borromée en Orient.
Schœller C. H., exportation-importation, agent du *Norddeutscher Lloyd*, bureau, 4, rue Cléopâtre.
Schoner I., tapissier en meubles, rue Temple Menasce.
Schouchanna & A. Hazan, nouveautés, 3, rue Mosquée Attarin.
Schouchanna S. & Fils, pierres précieuses, 11, rue Tewfick.
Schuler Léon, *Librairie-Papeterie Générale*, 4, rue Chérif Pacha, à côté du Crédit Lyonnais, (voir annonce).
Schutz Ed. W., Consul des Pays-Bas, 16, rue Mosq. Attarin.
Schutz Léopold, courtier à l'Anglo-Egyptian Bank, Limited.
Schutz Richard Olivier, chancelier du Consulat des Pays-Bas.
Schwarz Giuseppe, employé à la Poste Egyptienne.
Schwarzer (Rév. Père Hermann), 18, rue Salah-el-Dine.
Schwitz F., brasserie, 20, rue Nubar Pacha, okelle Conti.
Sciaaban Aly, marchand en manufactures, coin Sananieh.
Sciabas S., professeur de musique, 5, rue Cléopâtre.
Scialom Vita, caissier de la maison V. Levi & C°.
Sciglie Michel, courtier, terrains, imm. & hypothèques, 3, r. Adib.
Scotidis Nicolas, Consul Général de Grèce, 4, rue Rosette.
Scrivano Georges A., tailleur, 4, rue de la Poste.
Scrini (Mlle A. N.), directrice de la fabrique de lingerie de la Société « *Philoptochos* », 11, rue Porte Rosette.
Sebton Moïse D., chancelier de la Communauté Israëlite.
Secoman Antoine, aide-interprète à la Poste Française.
Seeger Albert, négociant, commission-importation, 17, place Mohamed-Aly (voir assuran.), fondé de pouvoirs O. Lanzetta.
Seeger Fritz, *Boucherie Allemande*, Bazar Français.
Seguna François, commis à la maison R. J. Moss & C°.
Seffer Emile, commission, représentation, 10, rue Averoff.
Seffer Henry, courtier à la *Bank of Egypt Limited.*
Seffer Antoine, chef-comptable à l'*Alexandria Water Cy. Ld.*
Seidemann A., négociant importateur, ex-okelle Dumreicher.
Semeïka Abdel Messih, juge au Tribunal indigène.

Digitized by Google

Séméka Vassili, chef du bureau du manifeste à la Douane.
Semetz Fany, directrice de l'*Asile François-Joseph*, rue Port-Est.
Sepsi A., négociant, rue Porte Rosette.
Serafica (Sr M.), direct. de l'*Asile des Vieillards*, r. d'Allemagne.
Serafini Andrigo, directeur-propriétaire du Journal Italien *Il Corriere Egiziano*, 3, rue de l'Archevêché.
Serafini Arturo, imprimeur et relieur, 2, rue de l'Archevêché.
Serafini Pierre, gardien du Théâtre Zizinia, rue Porte Rosette.
Serafini & Polese, conces. de l'établissement balnéaire du Mex.
Serapion Démosthènes & B., cigarettes, 16, place Mohamed-Aly
Serjeant J. C., ingénieur de la Gare de Triage, Gabbari.
Serpos, propriétaire de l'*Hôtel Bagdad*, à Ramleh (San Stefano).
Sereti Savas, boulanger, rue Attarin.
Sérieux L., peintre, rue Nébi-Danial.
Serri Ismaïl, conseiller à la Cour d'Appel mixte, domicile à Ras-el-Tin, maison Mazloum Pacha.
Setton Alfred & Co, négociants, import.-export., 1, rue Pirona.
Setton Clément, courtier, 8, rue Avéroff.
Setton Jacques, de la maison Alfred Setton & Co.
Setton Frères, savonnerie, Souk El-Bouabguieh.
Setton, Friedman & Cie, 3, ruelle Cheikh Soliman Pacha.
Sevasly Z., expert-comptable, agréé par le Tribunal mixte.
Sevastopulo Jean C., assureur, 21, r. Nébi Danial (v. assurances).
Sfer (Rév. Père Georges Farag), curé des Maronites.
Sgallini V., menuisier, rue Toussoun Pacha.
Sgarlata Giovanni, coiffeur, 1, rue de France.
Sgolia A., 13, rue Tewfick, (voir G. Mieli & A. Sgolia).
Shamâ F. & Cie, négociants, 36, rue El-Midan.
Shamoun Dr S., médecin, 3, rue de France.
Sheehan R. E., El-Bimbashi, à l'Administr. des Gardes-Côtes.
Shellard Dr A., médecin-dentiste, 32, rue Porte Rosette.
Sheridan Julien, avocat au Tribunal mixte.
Shippard H. G., inspecteur gén. des magasins des Chemins de fer.
Shrager Brothers, Calcuta, Singapore, Colombo, importers & exporters, 1, r. Pirona (ex-okelle Dumreicher), Téléphone n° 656.
Sicouri Raphaël, voyageur de la maison B. Nathan & Co.
Sid Ahmed Abou Hamda, meubles, rue Souk El-Kanto.
Sid Ahmed Aly, négociant en farines, à El-Monaïr.
Sid Ahmed Ibrahim, négociant, Minet-el-Bassal.
Sidarouss César, 1er interprète du Consulat Général de Belgique.
Siderato Georges, *Salle de Vente*, 3, rue ancienne Bourse.
Sideris Jean P., marchand de comestibles, 1, rue Adib.
Sidky (Dr Mahmoud Pacha), Gouverneur d'Alexandrie.

Digitized by Google

Sierra Dr Jacques, médecin des Chemins de fer, 7, rue Rosette.
Sigala Michel, photographe, 16, rue de France.
Sigalla & Bencini, entrepreneurs.
Sigrist F., négociant, 17, place Mohamed-Aly.
Silbermann Fr., 14, rue des Sœurs.
Silhol Félix, caissier à la Cie d'éclairage par le Gaz, 25, r. Chérif.
Silva (G. de), ingénieur, rue Porte Rosette.
Silvagni Dr Carlo, médecin, Ramleh (Fleming).
Silvestri Angelo, armurier, 1, rue de la Poste.
Simandiris Frères, épiciers, 9, place Mohamed-Aly.
Siemens & Halske, Bureau Technique, agents généraux Orenstein & Koppel, Société Anonyme, 14, rue Sésostris, appareils et machines électriques (voir annonce).
Simha D. & Co, représent. de commerce, 10, r. ancienne Bourse.
Simi Adolfo & Cie, vins d'Italie, 14, rue Gare de Ramleh.
Simitopoulos Ch. D., directeur de la Chambre de Commerce Hellénique, 4, rue de la Porte Rosette.
Simmelidy Grégoire, commission-représentant. Adresse-Poste.
Simmelidy (Melpomène G.) & Filles, fabrique de fleurs artificielles, *Saint Isidore*, rue Porte Omar Pacha et succursale, 7, rue Porte Rosette, en face du Printemps.
Simond Bey, expert agronome agréé aux Tribunaux mixtes et inspecteur estimateur à la *Land & Mortgage Cy. of Egypt Ld.*
Simond Frédéric W., avocat à la Cour, 7, rue Gare de Ramleh.
Simonds H. & G. Ld., Brewers, agent for Egypt John B. Caffari.
Simopoulos Ch., 2me secrétaire du Consulat Général de Grèce.
Sinadinò Auguste Th., c/o Choremi, Benachi & Co.
Sinadinò Constantin, négociant, 8, rue Chérif Pacha.
Sinadinò John C., administ. de la Société Commerciale d'Egypte.
Sinadinò Michel, négociant, 8, rue Chérif Pacha.
Sinadinò Nicolas, administrateur de la Société Comm. d'Egypte.
Sinadinò Stefi, à la Société Commerciale d'Egypte.
Sinanò Aristide, banquier, 4, rue Chérif Pacha.
Sinanò Victor, courtier, 4, rue Chérif Pacha.
Sirdari E., chef du bureau de la voirie à la Municipalité.
Sirofim Frères, négociants, 27, rue El-Midan.
Sirven Marius, dédouaneur, 10, rue El-Caied Gohar.
Sisso Wahiche & Co, manufactures, haret Gamé-el-Ardi.
Sitton Aaron, chez J. Arditi & Co, 7, rue Ancienne Bourse.
Sivitanidi B. J., négociant, domicile, 17, place Mohamed-Aly.
Skenderani G. Rigas, avocat à la Cour, 16, rue Chérif Pacha.
Skenderanis (Riga C.) & Cie, négociants.
Skiriani & Anizza, épiciers, 31, rue ancienne Douane.

Digitized by Google

Skouffos Dr Jean, médecin, 13, rue Nébi Danial.
Skyrianidi Aristote, épicier, rue Gamé-el-Cheikh.
Slodre Giovanni, fonderie métallique, rue Porte Rosette.
Smith T. L., directeur agricole de la *Société Anonyme du Béhéra.*
Smith William E., associé de la maison C. J. Grace & Co.
Smith Percy, associé de la maison C. J. Grace & Co.
Smith, *British Bar*, 7, rue de la Poste.
Snelling Rowland, manager and editor of the *Egyptian Gazette*, 8, rue de l'Eglise Debbane.
Société Anonyme de Commerce, successeur de G. Frauger & Cie, négociants-exportateurs, 14, r. Chérif Pacha, O. F. Waterfield, administrateur-délégué, — Edouard Tschopp, directeur.
Société Anonyme « Le Khédive », cigarettes égyptiennes, Palais de l'ancienne Bourse, — au Caire immeuble Halim Pacha, rue Kamel, — à Paris 19, rue Auber, (voir annonce, page n° 75).
Socolis Frères, avocats, étude, 10, rue Tewfick.
Socolis Nicolas, avocat à la Cour d'Appel, (voir Socolis Frères).
Socolis Xénophon, avocat à la Cour d'Appel, (voir Socolis Frères).
Sofaghi Nicolas, *Café Passage Bismark*, 11, rue Nubar Pacha.
Sofio Frantz, Administrateur de la *Société Commerciale d'Egypte.*
Solea Cristo G., produits de Turquie, rue El-Midan.
Soleyman Youssef bey, substitut du Parquet mixte.
Sommas Philippe, boulanger, 8, rue Anastasi.
Sonnino C. di E., imprimeur, rue Eglise Grecque, m. Damiano.
Sonnino César, pompes funèbres, place de la Paille.
Sopassaki Zaccaria, orfèvre-marchand, 1, rue Souk-el-Kanto.
Sophianopoulos Dr S., médecin, 12, rue de France (ok. Galetti).
Sorbi César & Figlio, relieurs, 4, rue Stamboul.
Soria & Shamâ, négociants importateurs, 19, rue de France.
Soria M., négociant, agent de change, courtier en marchandises et valeurs, 4, rue Adib.
Sornaga & Misrahi, négociants-commiss. 5, r. ancienne Bourse.
Sorokinn A., Conseiller d'Etat actuel, juge au Tribunal mixte.
Soschino Italo, commissionnaire, rue Bab-el-Karasta.
Souaya, Debbas & Cie, commission et courtage 3, rue de France.
Souaya Elia M. (voir Souaya, Debbas & Cie), 3, rue de France.
Souaya Selim, directeur de la *Société Industrielle de Karmous.*
Soucail Bernard, vétérinaire à l'Office Quarant. du Port-Vieux.
Souccar Frères, manufactures, 35, rue de France.
Soulos Georges, employé à la *Société Commerciale d'Egypte.*
Soulos N. & Cie, *Pharmacie Egyptienne*, 5, rue Nubar Pacha.
Sourbeck Dr Théodore, prof. de langues, Ramleh (Bacos).
Soussa C., cigarettes, 13, rue Chérif Pacha.

Digitized by Google

Soussa Frères, cigarettes, 2, rue Gare du Caire.
Soussa Fathalla, à la Direction Générale des Douanes.
Soussa Khalil, tabacs et cigarettes, 22, rue Attarin.
Souzak P. M. & D. Comopoulos, matériaux de construction, 3, place Mohamed-Aly, derrière le Café du Nil.
Spagna Dante, de la maison V. Levi & Cie, 2, rue Adib.
Spagnoli Paul, asphalte, 2, rue Tewfick.
Spagnolo (Comm. A.), Consul d'Espagne, 7, rue Mariette Pacha.
Spathis G., buvette, 6, rue de l'ancienne Bourse.
Speranza N. D., chambres meublées, 6, rue Gare de Ramleh.
Spiro bey Socrates, directeur des Services à l'Administration des Ports et Phares Egyptiens, domicile Bamleh (Fleming).
Spiteri Francesco, boucher, 17, rue des Sœurs.
Spitzer H., tapissier en meubles, rue Porte Rosette.
Spoleti A., au bureau Degiardé Brothers, Sala Storari.
Spreafico Angelo, magasin de sellerie, 3, rue Porte Rosette.
Stabile Antoine G., à la maison Peel & Co, 3, rue Cléopâtre.
Stagni G. & Figli, propriétaires-négociants, grand dépôt de bois de construction, rue Echelles des Céréales (Marine).
Stagni (Cav. Luigi) et Alfredo Stagni, de la maison G. Stagni & Figli, domicile, 2, place Mohamed-Aly, 2me étage.
Stalouni Jean, pâtissier, 1, rue des Sœurs.
Stamatopoulo P., articles de marine, rue ancienne Douane.
Stathopoulos N., *Nouvelle Pharmacie Attarin*, 53, rue Attarin.
Statira P. C., peaux et cuirs, 2, rue Pirona.
Stavridi H., négociant, rue de France.
Stebel Frédéric, lithographe à l'*Imprimerie Générale*.
Stefanidis C. P., commissionnaire, 8, rue Averoff.
Stefanidis Nikitas, *Café Anglo-Américain*, 35, rue Gare Ramleh.
Stefanopoulos S., huissier au Tribunal Consulaire Hellénique.
Stefanou Michel, opérations en Douane, 2, rue Théâtre Abbas.
Steiger H., négociant, commissionnaire, 6, rue Mahmoud Pacha El-Falaki, 1er étage, (voir assurances).
Steinemann Henri, négociant (voir Steinemann, Mabardi & Co). domicile 25, rue Nébi Danial. Téléphone no 111, Kom-el-Dick.
Steinemann, Mabardi & Co, *The Egyptian Engineering Stores*. 12, place Mohamed-Aly, Téléphone, no 335 en Ville.
Stein (Mme Esfir), dentiste, Ramleh (Bulkeley).
Stein Marcus, 13, et 15, place Mohamed-Aly, (voir S. Stein).
Stein S., maison de confection, articles de mode et de voyage 13 et 15, place Mohamed-Aly (voir annonce).
Steinschneider (Mme Luigi), propriétaire et directrice de l'*Hôtel Beau Rivage* à Ramleh (halte Laurens).

Digitized by Google

Stéphan G. Stéphan & C°, commission et représentation, 4, rue Cléopâtre, (immeuble Bolanachi).
Stephens W., Ramleh (Bulk.), Engl. Master at Ras-el-Tin School.
Stergioglides Const., avocat aux Tribunaux Indig., 29, r. Tewfik.
Stergioglides (Rév. Archimandrite Théotokis), curé du Saint Sabba au Patriarcat Grec-Orthodoxe, à Missalla.
Stern Frères, négociants, 1, rue Pirona (ex-okelle Dumreicher), téléphone n° 64, en Ville, maison au Caire, (voir assurances).
Stern Harry, associé résidant de la maison Stern Frères, domicile 15, r. Abassides, maison Stobbe, Téléphone n° 139, Kom-el-Dik.
Sterzing Otto, négociant-importateur, succursale de la maison du Caire, rue Pirona (okelle Anglaise).
Stevenson Georges C., local manager of the *Telephone Cy. of Egypt Ld.*, 2, place Mohamed-Aly (St. Mark's Buildings).
Stiénon Léon, architecte, 2, rue Gare du Caire.
Stierle Otto & C°, commission et représentation, 3, rue Pirona.
Stiller J. & Fils, joailliers et bijoutiers, rue de France.
Stini M., modiste, 40, rue Sidi El-Metwalli.
Stini Nicolas, *Chapellerie à la Mode*, 9, rue des Sœurs.
Stivala Vincent, estimateur à la Douane, Ramleh (Bulkeley).
Stivala Edouard, expéditionnaire au Tribunal mixte.
Stivala V., expéditionnaire au Tribunal mixte.
Stobbe Rudolph, joaillier-bijoutier, agent et dépositaire de la maison **Arthur Krupp de Berndorff**, 29, rue Chérif Pacha.
Stoja Giuseppe, fournisseur de matériaux de construction, 3, rue El-Caied-Gohar, Téléphone n° 604, en Ville.
Stolfa N., cordonnier, 23, rue Nébi-Danial.
Stone L. A., 14, rue des Sœurs.
Storace L. (ex-maison Camoin), nouveautés, 8, rue Mosq. Attarin.
Stratis Antoine S., articles de ménage, 16, rue Nubar Pacha.
Strickland Ch. W., inspecteur de la Direction Générale des Douanes Egyptiennes, Ramleh (Bulkeley).
Strolla Cesare, fabricant de voitures, dépôt à Bab-el-Amoud.
Strong Max, chef-comptable à la *Bank of Egypt Limited.*
Stross Adolphe, commission, importation, expédition, transit, Agent de la *Deutsche Levante Linie de Hambourg* et des *Assicurazioni Generali in Trieste*, 11, rue Sésostris.
Stross Br., négociants, export.-import., 17, place Mohamed-Aly.
Stross Emmanuel (voir Stross Br.), 17, place Mohamed-Aly.
Stross Franz, fondé de pouvoirs de la maison Adolphe Stross.
Stross Gustave (voir Stross Br.), 17, place Mohamed-Aly.
Stroumzi Frères, négociants, 6, rue Sésostris.
Stroumzi Démétrius, Constantin et Georges (v. Stroumzi Frères).

Digitized by Google

Sturlesi E., comptable à la *Société Gén. de Pressage et de Dépôts.*
Suarès Alfred, avocat, chez R. Rolo Figli & C°.
Suarès Clément & Cie, agents de change, 9, rue Adib.
Suarès Ed. & C°, négociants, 6, rue Eglise Debbane, (voir assur.).
Suarès Jacques, vice-consul de Portugal, associé de la maison R. Rolo Figli & C°, 12, rue Chérif Pacha.
Subhi Hassan bey, propriétaire, rue Ras-el-Tin.
Sursock G. L., négociant, 3, rue Gare de Ramleh.
Supino S., *Bazar du Nil*, 7, rue Nubar Pacha.
Suzan J. & C°, forgerons-mécaniciens, rue Bab-el-Karasta.
Suzzarini Toussaint, fabrique d'allumettes, rue Porte Rosette.
Suzzarini T. & C. Fenerli, seuls concessionnaires pour l'Egypte de la *Lumière Denayrouse*, 33, rue Chérif Pacha.
Syllogue de Gymnastique Hellen. « *Millon* » r. de l'Hôpital Grec.
Syrianou L., articles de ménage et d'éclairage, 15, rue Attarin.
Syrica Cristo, commis-greffier-caissier au Tribunal mixte.
Syrigo Nicolas N., négociant, matériaux de construction, usine, bureaux et entrepôt : 11, rue Abou-el-Dardah (voir annonce).
Syrigo Edgar N., à la maison N. Syrigo, 11, rue Abou-el-Darbah.
Szarvasy Dr F., vice-consul d'Autriche-Hongrie.

T

Tabanlis P. Frères, denrées coloniales, 19, r. ancienne Douane.
Tabet G., syndic près le Tribunal mixte, 3, rue Souk El-Kanto.
Tadros bey Ibrahim, juge au Tribunal indigène.
Tagher A., wékil de la Da¨ra Pr. Mah.-Ibrahim, 15, Mosq. Attarin.
Tagher Elias, chef interprète à la Municipalité.
Taguer Georges Ph., commissionnaire en tissus, Alexandrie et le Caire, voyageur dans toutes les Provinces.
Tagher Nicolas, interprète au Tribunal mixte.
Talansier Félix, secrétaire-archiviste au Consulat de France.
Tallon (Mme), couturière, 14, rue Tewfick.
Tambacopoulo Démosthènes D., négociant, rue El-Handak.
Tambay Gabriel, avocat, rue Eglise Debbane.
Tamvaco N. E., négociant, agent d'assurances et Compagnies de Navigation, 16, rue Sésostris.
Tamvacou C. A., confiseur, 21, rue Sésostris.
Tarantino C., épicier, 7, rue Nubar Pacha.
Tarantino & Caputo, coiffeurs, 19, rue Chérif Pacha.
Tarpohzy Démétrius A., courtier à la Bourse Khédiviale.
Tarrell John A., à la Douane (Service d'Estimation, Section C).
Tasso D. & C°, maison de commerce, 6, rue Eglise Debbane.

Digitized by Google

Tassopoulos Athanase, négociant, 8, rue ancienne Bourse.
Tattaris Jean, vins et liqueurs, 14, rue des Sœurs.
Tauber Bernhard, chancelier au Consulat d'Autriche-Hongrie.
Tawa B. & N., soieries et moucharabies, 21, rue Chérif Pacha.
Tawà Dr H., médecin, 8, rue Trieste (Place Ste-Catherine).
Tawil Alfred, avocat à la Cour, 4, rue Eglise Debbane.
Tawil Isaac, chef-caissier à l'Anglo-Egyptian Bank, Limited.
Tawil Pierre, propriétaire, 15, rue Gare de Ramleh.
Tawil Sélim, proc. de la maison de feu D. Dahan, 22, r. Toussoun.
Taylor Ph. S., sub-editor of the *Egyptian Gazette*, 2, r. Allemagne.
Taylor Rev. M. T. S., Jewish Missionnary (Scotland Mission).
Tchamkerten Dicran, négociant-commiss., 35, rue de France.
Tchawitscher Elise, secrétaire de l'*Asile François-Joseph*.
Tcherakian bey Youssef, juge au Tribunal mixte, Mahmoudieh.
Tchiboukdjian C., à l'*Alexandria & Ramleh Railway Cy. Ltd.*
Tchourian (Rév. Père Joseph), Vicaire Episcopal Arméno-Catholique, rue Avéroff, près la mer (Port Est).
Teboulle D., médecin vétérinaire de la Municipalité.
Tedeschi G., huissier au Tribunal mixte.
Tedeschi Pio, de la maison Alfred Campos & Cie, 5, rue Adib.
Teissère Victor, chef-comptable de la maison E. J. L. de Menasce.
Teissier, boulanger, rue Salah-el-Dine.
Teppex Dr Claudio, médecin, 25, Mosquée Attarin.
Terni Gino, fondé de pouvoirs de la maison Leopold Kohn.
Terenzio A., expéditionnaire à la Cour d'Appel.
Terracino A. P., chef de bureau à la maison *Prima Fabbrica Birra di Graz*, domicile 13, rue Missalla.
Terzis P. A., café et laiterie, 2, rue de France.
Teymour H. bey & Fils, négociants, Souk El-Turc.
Teymour Kamal bey, de la maison Teymour H. bey & Fils.
The « Ariston » Aerated Water Factory, dépôt, 7, rue de la Poste.
The Economical Stores, propr., J. B. Caffari, 7, pl. Mohamed-Aly.
Théodorakakis Constantin Z., avocat, 14, place Mohamed-Aly.
Théodorakis D., négociant, 25, rue Gare de Ramleh.
Théodorides A., prof. à l'Ecole de la Communauté Hellénique.
Théodoropoulo T. J., pâtissier, 4, rue El-Hammamil.
Théophile Dr A., médecin, 7, rue des Sœurs.
Thewfik Ibrahim Pacha, propriétaire, Ramleh (Fleming).
Thiel P., ébéniste, 1, rue Nébi Danial.
Thierrard (Mme), horticulteur-fleuriste, 2, rue de l'Archevêché.
Thomas H., electrician of the *Eastern Telegraph Cy. Ld.*
Thomas W., à la maison Carver Brothers & Co Ld.
Thopharides C., *Pharmacie de la Poste*, 10, rue de la Poste.

Digitized by Google

Thorn Herbert V. F., *Party Club*, Moharrem-bey.
Thorn W., head clerk at Messrs Libby, Mc Neill & Libby, n° 1, Cléopâtre Street.
Tilche Abramino, de la maison B. Tilche & Figli.
Tilche Benedetto, de la maison B. Tilche & Figli.
Tilche B. & Figli, banquiers, négociants, 9, rue Chérif Pacha.
Tilche Giuseppe, de la maison B. Tilche & Figli.
Tilche Jacques, de la maison B. Tilche & Figli.
Tilche Marcel, de la maison B. Tilche & Figli.
Tilche Vittorio, de la maison B. Tilche & Figli.
Tilche Alfred J., avocat, 16, rue Sésostris.
Tilche Moïse, négociant, 10, rue Chérif Pacha.
Tilche Albert, fondé de pouvoirs de la maison Moïse Tilche.
Tilche & Zagdoun, négociants.
Tilche Edouard A., de la maison Tilche & Zagdoun.
Tinghir Jacques, chef de la comptabilité à la Direction générale des Douanes Egyptiennes.
Tinios Georges, propriétaire du journal *Tachydromos* et de l'imprimerie Hellénique (ex-Vitali), 5, rue ancienne Bourse.
Tirinanzi Amedeo, tapissier en meubles, okelle Toussoun.
Tirinanzi G., tapissier en meubles, 12, rue Gare de Ramleh.
Tivoli S., négociant, 19, rue Nébi Danial, (voir assurances).
Tocatly Marie F., sage-femme, ruelle de la Gare d'Attarin.
Tocos C. N. & C°, fabricants de cigarettes, 3, rue de France.
Tolidano Isaac, 1er commis de la maison M. Padova, Léon Rolin & Cie, 3, rue Stamboul, 1er étage.
Torella Dr André, médecin, délégué d'Italie au Conseil Sanitaire Maritime et Quarantenaire d'Egypte, 1, rue Sésostris.
Toriel Elie, avocat, 5, rue Cléopâtre.
Toriel E. & Fils, négociants, galerie Behor de Menasce.
Toriel Joseph, de la maison E. Toriel & Fils, Galerie Menasce.
Toriel Nessim, de la maison E. Toriel & Fils, Galerie Menasce.
Toriel Vita, de la maison E. Toriel & Fils, Galerie Menasce.
Tornazakis G. E., pâtissier, 1, rue du Télégraphe Anglais.
Toupojeannakis S., dépôts de vins, rue El-Caied Gohar.
Toussoun (S. A. le Prince Omar Pacha), à Ramleh (Bacos).
Towrest bey Peter, pensionnaire de l'État, 10, rue Tewfick.
Trabaldi A., avocat, 5, rue Mahmoud Pacha El-Falaki.
Trablouci Chaker, drogman auxiliaire au Consulat de France.
Tramontina A., horticulteur-fleuriste, 3, rue Nébi Danial.
Trampidis Th. Ch., commis de la maison N. N. Syrigo.
Trapani C., cordonnier, 5, rue Gare de Ramleh.
Travassaro Spyro, rentier, 2, rue Temple Menasce.

Digitized by Google

Trekaki Dr Pandia, délégué de Danemark près le Conseil Sanitaire, médecin de l'Hôpital Grec, 2, rue Stamboul.
Trelawny W. B., estimateur à la Douane.
Triandafyllides Anastase, négociant en tabacs, manufacture de cigarettes égyptiennes, 37 et 39 rue de France, (voir annonce).
Triandafillo Michel, épicier, rue El-Gomrok El-Kadim.
Triandafillu N. Frères, négociants, 2, rue d'Anastasi.
Triandafilo Steno A., épicier, rue El-Heddeni (Attarin).
Tricatzoula Panayoti, *Café Pyramides,* 16, rue de la Poste.
Tricoglou (Vve G. M.), denrées coloniales et farines, 4, r. Anastasi.
Tristam U. B., commis à la Banque Impériale Ottomane.
Trombetti A., employé à la maison Carver Brothers & Co, Ld.
Tron Benjamin, vins et conserves alimentaires, ok. Mont-Sinaï.
Tron Paulin, produits alimentaires, 4, rue El-Falaki.
Tsamis Dr Nicolas, médecin de l'Hôpital Grec, 11, rue Sésostris.
Tschopp Edouard, directeur de la *Société Anonyme de Commerce,* successeur de G. Frauger & Cie, 14, rue Chérif Pacha.
Tschudi (Christoph de), négociant, associé résidant de la maison J. Planta & Cie, 9, rue Stamboul.
Tsicalas (Rév. Père Dimitri), curé de l'Eglise Grecque-Orthodoxe. St.-Nicolas à Ramleh (Ibrahimieh).
Tsokas Dr Th. A., médecin, 4, rue El-Caied Gohar (okelle Conti).
Tsotsou Thomas J., dépôt de vins, okelle Mont-Sinaï.
Tsoumakos Démétrius, avocat, 8, rue Eglise Debbane.
Tsoumpis J., prof. à l'École de la Communauté Hellénique.
Tsykalas Dr D., spécialiste pour les maladies des organes génito-urinaires, Clinique à la même maison, 9, r. Toussoun Pacha.
Tuby Scialom, négociant, manufactures, 15, Souk El-Aàkadine.
Tuby Félix, négociant, (voir Tuby Scialom).
Tueni J. & Fils, propriétaires, rue Chérif, procur. Kalil Nahoum.
Tueta E., chef magasinier de la maison M. Padoa, Léon Rolin & Co.
Turci Virginia, broderie et mercerie, 29, rue Chérif Pacha.
Turris (Nicolas de), El-Yousbachi, mamour de Police.
Tzannetos Aristote, avocat à la Cour, 12, place Mohamed-Aly.

V

Vaccari, expéditionnaire au Parquet mixte.
Vacuum Oil Company, huiles lubrifiantes, C. A. Xippas, directeur, 2 et 4, rue St.-Mark.
Vafiadis Mén. A., négociant-commissionnaire, représentant, transport et transit pour tous pays, Vieux Bazar, succursale à Port-Saïd, correspondant au Caire D. A. Vafiadis.

Digitized by Google

Vaïs César, pharmacien, 9, rue Porte Rosette.
Vaïs Moussa, chancelier du Grand Rabbinat d'Alexandrie.
Valassopoulo Dr A., méd. en chef de l'Hôpital Grec, 16, r. Tewfick.
Valensin Dr Gustave, médecin, 21, rue Chérif Pacha.
Valenzia Joseph, magasinier de la maison H. Bindernagel.
Valle Angelo, à la Douane (Service d'Estimation, Section A.).
Vallentsits Paul, commis au *Lloyd Autrichien*, 10, rue Tewfick.
Vallianato Dionisio, mercier, 3, rue Mosquée Attarin.
Valsamakis M., chemisier, lingerie, 12, rue Tewfick.
Van Dieren bey Ed., avocat à la Cour, 7, rue Gare de Ramleh.
Vannini Giulio, magasinier à la presse ex-Choremi.
Vannucci G., directeur de la *Cassa di Sconto e di Risparmio*, 2, rue de l'Eglise Debbane.
Varenhorst Pacha (Dr Auguste), médecin, 5, rue Toussoun.
Varounis Nicolas, restaurateur, 16, place Mohamed-Aly.
Varsamis J. A., débit de vins et liqueurs, 25, rue El-Hamamil.
Varsammi J., commissionnaire, représentant en Egypte de la Maison Duclos de Londres, 2, rue Adib.
Vascotto Ildo, mamour à la Douane (Département des Tabacs).
Vasdeki Frères, denrées coloniales, 7, rue Wakalet-el-Khodar.
Vassilaki Théodore, pharmacien, cessionnaire de la Pharmacie Otto Huber, 35, rue Chérif Pacha.
Vassiliou Constantin, denrées coloniales, rue El-Midan.
Vassilopoulo Ch., lumière incandescente, 2, rue Sésostris.
Vatimbella Nicolas, avocat, 8, rue ancienne Bourse.
Vekri Georges, couleurs, 15, rue Ibrahim.
Vellissaridi C., *Café Egyptien*, 11, rue Nubar Pacha.
Vella Mario, avocat à la Cour d'Appel, 18, rue Tewfick.
Venafra G., coiffeur, 2, rue des Sœurs.
Vénétoclès D., prof. directeur de l'école de la Comm. Hellénique.
Vénétoclès Minos, avocat à la Cour, 9, rue Gare de Ramleh.
Veneziano Georges, peintre-tapissier, 5, rue Gare de Ramleh.
Venieri A. J., merchant and general agent, 10, place Mohamed-Aly (voir assurances).
Ventrella F., orfèvre-opticien, 11, place Mohamed-Aly.
Ventrella & Carnazza, bijoutiers, horlogers, opticiens, 20, r. Nubar.
Ventura A. V., chef de bureau à la *Société des Entrepôts*.
Ventura & Mustachi, peintres-décorateurs, 8, r. El-Caied Gohar.
Vercamer Emile, conseiller à la Cour d'Appel, Club Khédivial.
Verdellis Paul, courtier de la maison Choremi, Benachi & Co.
Verenikis Dr P. A., médecin, 19, rue Gare de Ramleh.
Vergo Nicolas, boulanger, 58, rue Attarin, vis-à-vis du Bazar.
Verità César, greffier au Tribunal mixte.

Digitized by Google

Verità Joseph, avocat à la Cour, 7, rue Eglise Debbane.
Verità L., expéditionnaire au Tribunal mixte.
Veritas de Paris (Agence du Bureau), 18, rue Nébi Danial, Ing. A. Prencipe, agent et inspecteur.
Vermond Edmond, avocat à la Cour d'Appel d'Alexandrie, Etude : 9, rue Sésostris, Domicile : 56, avenue d'Allemagne.
Vernoni Albert, bibliothécaire à la Cour d'Appel mixte, domicile à Ramleh, station Schutz.
Vernoni M., expert au tribunal mixte.
Vertes Rudolf, commis au Consulat d'Autriche-Hongrie.
Verudachi Nicolas, *Restaurant La Confiance*, 6, pl. Mohamed-Aly.
Vicini A. & Cie, succursale du Caire, Galerie Menasce.
Vidali T. F., épicier, 13, rue Gare de Ramleh.
Vidalis Th. & C. Papadopoulos, épiciers, 4, rue de la Poste.
Vigo Nicola, chef magasinier de la maison F. Galetti & Figli.
Villa Edouard, caissier de la Société de Pressage.
Villa Dr Georges, médecin, Pharmacie L. Chiara.
Vincas (H. veuve Stamati), bijoutière, 13, rue Chérif Pacha.
Vincentelli Ant. Michel., secrétaire de la présidence de la Cour d'Appel mixte, dom. 10, rue ancienne Bourse.
Violarà S. G., négociant-importateur, rue Marché Français.
Virag B., procureur et directeur de la maison H. Bindernagel, 22, rue Toussoun Pacha.
Viridakis Demetrio, pharmacien chez Galetti & Figli.
Vita & Spada, succ. S. Falanga, ferronnerie, 11, rue Nubar Pacha.
Vita G., peintre, 3, rue de l'Archevêché.
Vitali J., maître-clerc à la Délégation du Contentieux de l'Etat.
Vitelli A. & Cie, lumière incandescente, 2, rue Tewfick.
Viterbo Augusto, de la maison Cugini Viterbo.
Viterbo Camillo, de la maison Cugini Viterbo, 6, r. Eg. Debbane.
Viterbo Cugini, représentants de commerce, 6, rue de l'Eglise Debbane (voir assurances).
Viterbo Maurizio, de la maison Cugini Viterbo.
Viterbo Samuel, banquier, 6, rue de l'Eglise Debbane.
Vitiadis Jean G. & Cie, courtiers, 3, rue Averoff.
Vivaldi Joseph, expéditionnaire au Tribunal mixte.
Vivante D. S. & Cie, négoc., manufactures, ex-okelle Dumreicher.
Vivante Lazzaro, domicile à Ramleh (Fleming).
Vivante P., commission et représentation, 4, rue Adib.
Vlastos D. J., prof. de comptabilité, 25, rue Gare de Ramleh.
Vlastos D. C., horloger, 8, rue Mosquée Attarin.
Vodola S. & Cie, agents généraux pour l'Egypte et Soudan des maisons d'Europe, Asie et Amérique 4, rue Eglise Maronite.

Digitized by Google

Vogel Wilhelm, associé de la maison Kortenhaus & Hammerstein, place Mohamed-Aly, ex-okelle Gibara.
Voïcly Constantin, avocat à la Cour d'Appel, 1, rue Cléopâtre.
Vonapartopoulo V. S., fabricant de cigarettes, 11, rue Anastasi.
Vouro D. & Cie, commissions, courtages, 3, rue Gare de Ramleh.
Vrana Andrea, successeur C. Fenerli, 33, rue Chérif Pacha.
Vranas Demetrius, ingénieur-mécanicien, hygiénique, hydraulique, métallurgie en tous genres, 9, rue Gare de Ramleh.
Vrizopoulo P., boulanger, 4, rue Wakalet-el-Khodar.
Vrochidis Anastase G., courtier en immeubles, vente de terrains, prêts sur hypothèques. Adresse Poste.
Vronda Jean, épicier, 6, rue de France.
Vuta G., ingénieur aux Bâtiments de l'Ouest, 20, r. Gare Ramleh.

W

Wahba bey Youssef, conseiller à la Cour d'Appel, Moharr.-bey.
Wahby Hamza, à l'Adm. des Gardes-Côtes (Service Marine).
Waïss Joseph, estimateur à la Douane.
Walker & Meimarachi, Ld., *The Egyptian Supply Stores*, Army Contractors, Alexandria branch, 5, rue Ste-Catherine.
Wallas Jean, tailleur, 5, rue de la Poste, (voir maison Pirri).
Waller Edward, Moulazim Awal, à la Police.
Walther Dr P., médecin-chirurgien, 17, rue Sidi El-Metwalli.
Wassef Boutros, bach-kateb à la Douane.
Waterfield (Ottiwell Frank), administrateur-délégué de la *Société Anonyme de Commerce* Successeur de G. Frauger & Co, 14, rue Chérif Pacha, domicile Moharrem-bey.
Watson Wm & Co, Engineers and Iron Founders, Office, 4, St-Mark's Street (St-Mark's Buildings), Works Marina.
Watson James, de la m. Wm Watson & Co, Ramleh (Bulkeley).
Weber Alfred, directeur technique de la *Crown Brewery* (Société Anonyme), Ibrahimieh.
Weedon C , mamour à la Douane.
Wegener, aide-secrétaire du Consul d'Allemagne.
Wellhoff S , directeur de la *Société des Entrepôts d'Alexandrie*, rue Bab-el-Karasta, domicile Ramleh (Bulkeley).
Wellhoff S. & Cie, *Egyptian Petroleum Storage Cy.*, Bab-Karasta.
Wellunscheg C., 1er chancelier et commissaire de Marine au Consulat I. & R. d'Autriche-Hongrie.
Werner Richard, associé de la maison Kortenhaus & Hammesrtein, place Mohamed-Aly, ex-okelle Gibara.
Werry N , inspecteur (Services Sanitaires) à la Municipalité.

Digitized by Google

Witfield William, huissier au Trib. Consulaire Britannique.
Whitfield M., chargé du bureau des Passeports (Marine).
Wilkinson Sidney, courtier en exportation, à Minet-el-Bassal.
Williams George, directeur de la m. Julius Liepman & C'os Suc.
Williams Robert F., C/o Messrs Peel & C°, Ramleh (Halte n° 2).
Williams R. W., inspecteur du 3me Cercle des Irrigations, 29, rue de la Gare de Ramleh.
Willington F. B., courtier, 2, place Mohamed-Aly.
Willner Alfred, avocat, rédac. au Contentieux de la Municipalité.
Wills E. W. J., c/o Messrs. E. Barber & Son, Custom House St.
Wilme R., Fletcher, Barrister-at-Law, avocat à la Cour, 6, rue Eglise Debbane, et *Cotswold Lodge* Ramleh (Schutz).
Winterstein Alex., horticulteur-fleuriste, 4, rue Gare du Caire.
Wlandis Em. M., *Café de France*, 19, place Mohamed-Aly.
Wlandi Léonida, changeur de monnaies, rue Marché Français.
Woïwodich Damiano, propriétaire, 8, rue Tewfick.
Woïwodich Simon, propriétaire, 8, rue Tewfick.
Wolff H. C., commission, représentation, successeur de la maison Palacci & Musseri, au Vieux Bazar, près L. Fitte.
Wood H. E, sous-directeur de la *Banque Impériale Ottomane.*
Worms & C°, the « *Shell* » Transport & Trading, 2, rue de l'Eglise Debbane, Téléphone n° 72, en Ville.

X

Xenachi Costi J., fondé de pouvoirs de la *Société Anonyme des Presses Libres Egyptiennes*, à Minet-el-Bassal.
Xenos Basile, épicier, 31, rue Anastasi.
Xenoudakis G., menuisier, 2, rue El-Incanto.
Xepholides Jean, cordonnier, 2, rue El-Falaki.
Xingaki Irene, modiste, 3, rue Eglise Cophte.
Xippas & C°, négociant commissionnaire, 4, rue St. Mark.

Y

Yacoub, dentiste, 24, rue Ras-el-Tin.
Yanangas Ghénadios (Diacre), secrétaire du Patriarcat Grec-Orthodoxe, Missalla.
Yansouni Ibrahim, caissier à la Banque Imp. Ottomane.
Yarid Joseph, négociant, rue El-Midan.
Yarid Michel, négociant en tabac, rue Midan, okelle Gamei.
Yeghen Ismaïl Pacha, propriétaire, à Moharrem-bey.

Digitized by Google

Yehia Ahmed Mohamed bey, wékil de la Daïra de la Dame Bahia Hanem, fille de feu Ali Pacha Bourhan, 4, r. Anastasi.
Yeilding Augustus, aux Gardes-Côtes (Service de la Marine).
Yelkendjoglou P., négociant en tabacs, okelle Galetti.
Yelkendjoglou P. & A., denrées coloniales, okelle Galetti.
Youhana Rév. Guirgues, vicaire de l'Archevêché Cophte-Orth.
Young Women's Christian Association, 12, rue Gare de Ramleh.
Youssef Arian, aux Chemins de fer à Gabbari.
Youssef Elias, estimateur à la Douane.
Youssef Ramadan, ferblantier, 5, rue Sésostris.
Youssri Mahmoud, expéditionnaire au Tribunal mixte.
Youvanes (S. Em. Mgr.), Archevêque de Béhéra et Menoufieh, Vicaire général représentant le Patriarche Cophte-Ortodoxe.
Yusef Capûdan Fahmi, El Kaimakam, *S. S. Mahroussa*.

Z

Zachariades bey (Dr Constantin N.), médecin, directeur du campement quarantenaire de Gebel-Tor, 28, rue Gare de Ramleh.
Zacher Michel G., agent-dépositaire, 12, rue Tewfick.
Zacher Nicolas G., commissionnaire, 5, rue de la Poste.
Zadayan H. & Co, chaussures, rue de France.
Zagdun Abraham, courtier, à la Bourse Khédiviale.
Zaglanikis Cosmà, *Café Chio*, 7, place Mohamed-Aly.
Zahar G. & Co, courtage et commission, 3, rue Gare de Ramleh.
Zahner H., procureur de la maison Mohr & Fenderl.
Zahra J. & Co, 9, rue Adib.
Zahura Joseph, procureur de Boutros Cousins, 2, r. El-Falaki.
Zaja Louis, avocat à la Cour, 5, rue Mosquée Attarin.
Zaki Georges, 1er commis au secrétariat des Ports et Phares.
Zaldari Georges et Stavro, négociants, rue Chérif Pacha.
Zalichi Jean & Fils, peaux et cuirs, ex-okelle Dumreicher.
Zambacòs Dr C., médecin, à Ramleh (Bacos).
Zammit C. A., courtier d'immeub. et agent d'affaires, r. Anastasi.
Zammit Tancred, de la maison G. Attard & Co.
Zananiri bey Georges, secrétaire général au Conseil Sanitaire Maritime et Quarantenaire d'Egypte, 1, rue ancienne Bourse.
Zananiri Michel, chef de bureau, comptable au 3me Cercle d'Irrigations, 29, rue Gare de Ramleh.
Zancarol Paul, expert-comptable agréé par le Tribunal mixte.
Zanetti-Polzi A., sous-directeur de la *Bank of Egypt Limited*.
Zanghalia Paul, épicier, rue des Sœurs.
Zanini, comptable à la maison G. Stagni & Figli.

Digitized by Google

Zannoudaki P., libraire, 15, rue Mosquée Attarin.
Zanobetti A., fondé de pouvoirs de la maison A. Fabre & C°.
Zanobetti A., couturière, 24, rue Gare de Ramleh.
Zaphiropoulo Jean, professeur à l'Ecole de la Comm. Hellénique.
Zaracoudi Démétrius, négociant, 33, rue Gare de Ramleh.
Zaranis Jean E., commis à la maison C. M. Salvago & C°.
Zaranis Emmanuel, courtier, rue Attarin.
Zaranis Nicolas, *Café N. Zaranis*, 2, rue Porte Rosette.
Zarb Alfred F., à la *Khedivial Mail Line*, rue ancienne Bourse.
Zarb Antoine, pensionnaire de l'Etat à Ramleh.
Zarka Dr Mohamed Aly, médecin à l'Hôpital du Gouvernement.
Zarli Franz, fleuriste, 24, rue Chérif Pacha.
Zaroyanni E. & C°, épiciers, 25, rue Nébi Danial.
Zarzour J. & C°, dédouanage, commission, exportation et courtage, 4, rue Cléopâtre.
Zarzour Joseph, expert en écritures et gravures arabes et européennes, agréé par les Tribunaux mixtes et indigènes, 4, rue Cléopâtre (imm. Bolanachi).
Zazys Miltiade, denrées coloniales, 10, rue Midan.
Zeki Abdel Wahab, ingénieur en chef au 3me Cercle des Irrigat.
Zeki Ahmed, interprète au Tribunal mixte.
Zeki Bassiouni, inspecteur de la Direction Gén. des Douanes.
Zerbini N., pharmacien, directeur de la *Pharmacie F. Galetti.* & *Figli*, 12, rue de France.
Zerefòs Nicolas, produits de Turquie, rue Masquid-Terbana.
Zervas Emmanuel, *Pharmacie Hippocrate*, 9, rue des Sœurs.
Zerveli Jean, prof. à l'Ecole de la Communauté Hellénique.
Zervos Jean, avocat, 13, rue Chérif Pacha.
Zervudachi C. G. & Fils, négociants, 9, rue Stamboul.
Zervudachi Ambroise, de la maison C. G. Zervudachi & Fils.
Zerzudachi Emmanuel de la maison C. G. Zervudachi & Fils.
Zervudachi Georges de la maison C. G. Zervudachi & Fils.
Zianetto Dem., agent de change, rue de l'Eglise Grecque-Orth.
Zibilich G., négociant en bois de construc., à Minet-el-Bassal.
Zibilich G. G., commission-représentation, 16, rue Mosq. Attarin.
Zibilich Nicolò, nég. en bois de construct., 16, r. Koubri Wadim.
Zinke, prof. à l'Ecole Allemande Protestante, rue d'Allemagne.
Zintzos Alexandre, propriétaire, à Ramleh (Schutz).
Zivy César, fabricant de bijouterie et horlogerie, 10, rue Chérif Pacha (voir annonce).
Zizinia (comte Méandre), propriétaire, à Ramleh (San-Stefano).
Zizinia Stefano, avocat, Ramleh (San Stefano).
Zogheb & Cie, propriétaires-négociants, 23, rue Nébi-Danial.

Digitized by Google

Zogheb Selim propriétaire (voir Zogheb & Cie).
Zogheb Neghib, propriétaire (voir Zogheb & Co).
Zogheb (Alexandre M. de), Consul, Gérant le Consulat Général de S. M. très-fidèle le Roi de Portugal, 19, rue Nébi-Danial.
Zogheb Démétrius, propriétaire, 8, rue Averoff.
Zogheb (Joseph de), vice-consul de Portugal à Suez.
Zola G. B., glacerie américaine, 3, rue Toussoun Pacha.
Zolchidis T. A., denrées coloniales, rue Wakalet-el-Khodar.
Zoller Albert, papeterie et imprimerie, 17, rue Chérif Pacha.
Zoltan (Adalber Bela), juge au Tribunal mixte.
Zombos Paul, épicier, 12, rue Nubar Pacha.
Zontanòs Théodore, coiffeur et parfumeur, 1, rue Chérif Pacha.
Zorzopoulos D. & A., pâtisserie, 16, rue Nubar Pacha.
Zorzopoulos D. & Cie, pâtissiers, 19, rue Gare de Ramleh.
Zorzopoulos Jean, tarbouchier, 14, rue Nubar Pacha.
Zukar David, fondé de pouvoirs de la maison J. L. Menasce Figlio & Co, 6, rue Chérif Pacha.
Zuro Georges C., propriétaire, 15, rue Gare de Ramleh.

L'insertion des adresses commerciales d'une ligne est tout-à-fait gratuite.

Le prix du volume est payable à la livraison.

Les annonces sont payables d'avance.

Les quittances des Annonces, pour être valables, doivent être revêtues de la signature du Propriétaire de l'Indicateur.

POUR ABONNEMENTS, INSERTIONS ET AVIS

de toute rectification à l'Édition de 1903

S'adresser par POSTE

jusqu'au 1er Octobre 1902 dernier délai,

à STEFANO G. POFFANDI

Rédacteur-Propriétaire de L'INDICATEUR ÉGYPTIEN

à ALEXANDRIE.

Digitized by Google

GRAND DÉPOT DE TABACS TURCS

ET

MANUFACTURE

DE CIGARETTES EGYPTIENNES

"LA TURQUIE"

DE

A. TRIANDAFYLLIDES

NÉGOCIANT DE TABACS TURCS EN FEUILLES

Prix courant pour l'Égypte

TABACS (Coupés par Havan)

Sultan.....	l'oke	P.T.	130
Impérial.....	»	»	100
Khédive.....	»	»	70
Bokgià Yénitzé.	»	»	55
Bokgià Harem.	»	»	55
Parfumé.....	»	»	55
Bokgià naturel.	»	»	45
Samsoun Mouluki.	»	»	45
Naturel extra.	»	»	42
Samsoun naturel.	»	»	42
Samsoun parfumé	»	»	42
Samsoun extra	»	»	40
Harem.....	»	»	40
Naturel N. 1..	»	»	40
Samsoun N. 1..	»	»	37
Naturel N. 2..	»	»	36

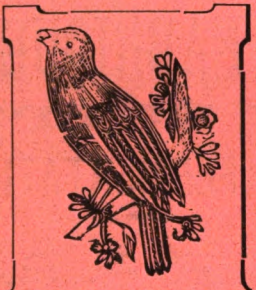

Marque deFabrique

CIGARETTES

le 1000 pesant gr. 1300

Sultan.....	Fr.	52
Impérial.....	»	42
Aïda.....	»	38
Khédive.....	»	37 50
Bokjià Yénitzé..	»	32
Parfumé.....	»	32
Bokgià Harem..	»	30
Bokgià Naturel.	»	24
Samsoun Moulouki	»	24
Naturel Extra..	»	21
Samsoun Naturel.	»	21
Samsoun parfumé.	»	21
Samsoun Extra.	»	18
Harem.....	»	18
Naturel N. 1....	»	18

N.B. — Pour les 1,000 cigarettes pesant gr. 2,000 le prix susdit est augmenté de P.T. 50 0/0 et pour les cigarettes au bout doré ou avec embouchure de liège le prix est augmenté de 30 0/0.

TABACS (Coupés à la Machine)

Samsoun parfumé.....	l'oke	P.T.	40	Fetta N. 1.	l'oke	P.T.	35
Samsoun extra.....	»	»	39	Samsoun Macsous.....	»	»	34
Samsoun N. 1.....	»	»	36	Samsoun N. 2.....	»	»	30
Naturel N. 2.....	»	»	36				

VENTE EN GROS

BUREAU, FABRIQUE ET DÉPOTS:

ALEXANDRIE (Égypte), Rue Zaptieh (37-39 Rue de France).

LE CAIRE, place Ataba-el-Khadra, en face du Tribunal Mixte.

OMDURMAN et KHARTOUM (Soudan).

Agences dans tous les pays producteurs de Tabacs en Turquie.

IMPORTATION - EXPORTATION

TÉLÉPHONE No. 495. — BOITE POSTALE No. 389.

Digitized by Google

CROWN BREWERY

(SOCIÉTÉ ANONYME)

SIÈGE SOCIAL: BRUXELLES

Téléphone N° 484.
Télégrammes:
CROWN BREWERY, Alexandrie.

USINE: Ibrahimieh, ALEXANDRIE (ÉGYPTE)

PREMIÈRE FABRIQUE DE BIÈRE
EN ÉGYPTE

BIÈRES A FERMENTATION BASSE

PILSENER & BAYRISH

EN FUTS ET EN BOUTEILLES.

SERVICE A DOMICILE

ALEXANDRIE ET A RAMLEH

Par Camions – Glacières.

PRIX DES BIÈRES EN BOUTEILLES

PILSENER 20 P.T. la douzaine. | BAYRISH 20 P.T. la douzaine.
» 12 » » 1/2 bouteilles | » 12 » » 1/2 bouteilles

EN TONNEAUX de 12 1/2, 25 et 50 litres, P.T. 160 l'Hectolitre.

BANQUE DE CHANGE ET D'ÉMISSION (J.-B. Finet & C°) } à BRUXELLES,
MM. BALSER & C°.
BANQUE IMPÉRIALE OTTOMANE, à ALEXANDRIE et au CAIRE.

Digitized by Google

THE GEO. NUNGOVICH HOTELS COMPY.,
CAIRO.

GEORGE NUNGOVICH, Managing Director.

THE SAVOY HOTEL, CAIRO.
And SAVOY RESTAURANT

Finest and most luxurious Hotel in Egypt.

Facing Full South. Latest Improvements

SITUATED IN THE MOST FASHIONABLE PART OF CAIRO.

PRIVATE SUITES OF APARTMENTS WITH BATHROOM ATTACHED.

Patronised by T.R.H. The Duke and Duchess of Connaught and other Royal and distinguished personnages during the winter of 1898/9.

Perfect Sanitary Arrangements. **A. WILD, Manager.**

GRAND CONTINENTAL HOTEL,

Newly rebuilt in a unique position in the most central part of Cairo, opposite the Esbekieh Gardens, and the Khedivial Opera House.

American Bar with English and French Billiard Tables

Fine Restaurant open to Non-Residents. Balconies and Fire places to every room. Large Verandahs on the Opera Square. Electric Light throughout.

A. KLINGLER, Manager.

HOTEL D'ANGLETERRE,

Well-known, First Class Family Hotel, quietly situated close to the Protestant and Catholic Churches.

DRAWING ROOM, LADIES' SALOONS, READING AND SMOKING SALOONS,

Electric Light throughout. Hydraulic Lift. Perfect Sanitary arrangements. Modern comforts. Moderate Prices. Arrangements for Families.

J. BRAUN, Manager.

HELOUAN.

The fashionable and popular Winter Desert Resort.

Warm, Dry Desert Air. Celebrated Sulphur Baths.

CENTRE FOR EXCURSIONS TO SAKHARA, MEMPHIS &c.,

FIFTEEN MILES FROM CAIRO. FREQUENT SERVICE OF TRAINS.

GRAND HOTEL, HELOUAN.

ELECTRIC LIGHT, LIFT, HOTEL HEATED THROUGHOUT.

American Bar, Billiard, Reading and Smoking Saloons.

Golf Club House, Lawn Tennis — Omnibus meets all trains from Cairo

HOTEL DES BAINS (Helouan).

Situated close to the Thermal Establishment.

ENTIRELY RENEWED WITH ALL MODERN IMPROVEMENTS.

ENGLISH SANITARY ARRANGEMENTS

MODERATE RATES, LADIES' DRAWING ROOM, WRITING & READING ROOMS.

R. SPRINGER, Manager.

Digitized by Google

E. RAVAN

Agent Général pour l'Egypte

COGNAC MONOPOLE

De la Maison J. DUPONT & Cie, à COGNAC

MOUSSEUX Vve AMIOT

ELIXIR COMBIER

Mon Digestif Préféré

VICHY-QUINA

Supérieur à tous les Quinquinas.

VERSEIN & MINVIELLE

Grands Vins de BORDEAUX

Maison fondée en 1838.

A. JACQUIN & FILS

Bonbons-Chocolats

N.B. — On trouve toutes ces marques dans toutes les bonnes maisons et au

CAFÉ DU COMMERCE

2, Rue de l'Ancienne Bourse - Téléphone 98.

Digitized by Google

Gouvernorat Général du Canal de Suez.

S. E. Hussein Wassif Pacha, Gouverneur gén. du Canal de Suez.
Ibrahim Nabih bey, sous-gouverneur.
Jean Castagnoli, secrétaire.
Gabrial eff. Azer, chef du bureau administratif.
Mohamed eff. Salem, chef du bureau de la comptabilité.
Hassaballa eff. Abdel Sayed, chef du bureau des contributions.
Iskander eff. Guirguis, caissier.
Mohamed eff. Choucri, 1er délégué.
Hanna eff. Messiha, bach-kateb.

SERVICE DE LA SURETÉ.

Georges Philipides, directeur du Service de la Sûreté.

El-Cheikh Hassan Ahmed Kassem, Cadi.
Dr Alexandre Baker, inspecteur sanitaire.
Mohamed eff. Moustapha, ingénieur du Tanzim.

COMMERÇANTS ET INDUSTRIELS

DE LA

VILLE DE PORT-SAID

Agents consignataires de Navires.

Cory Brothers & Co Ld, — *Deutsches Kohlen Depot*, — *Port-Saïd & Suez Coal Cy.*, — Savon L. & Cie, — Stapledon W. & Sons, — Wills & Co Ld., — Worms & Co.

Agences de Voyages.

Cook Thomas & Son *(Egypt)* **Ld.,** quai François-Joseph.
Johnson Henry & Sons, quai François-Joseph.
King Henry S. & Co., quai François-Joseph, imm. Slavick.
Watson William & Co., quai François-Joseph.

Agence Télégraphique.

Reuter's Telegram Cy. Ld., quai François-Joseph, im. Slavick. Représentants, Henry S. King & Co., L. Geo. Lewis, agent gén.

Asile.

As le Couvreux, pl. Lesseps, dirigé par les Religieuses du Bon Pasteur, pension pour dames, asile pour bonnes sans place.

Digitized by Google

Articles de Marine.

Feilla L., — Frank A., — Frank & Ioseph, — Moulet C. D. & Cie, — Sacco P. P. Nap., — Slavick J., — Vella C. J.

Articles de Ménage, Verreries et Eclairage.

Baroumis & Demetriadis, — Marchessini A., — Valendi Frères.

Assurances (Compagnie d').

Assicurazioni Generali in Trieste, agent M. de Leitgeb.
Bâloise (La), incendie, agents Fix & David.
Commercial Union Assurances Cy. Ld., agent G. Royle.
Confiance (La), contre l'incendie, agent Mén. A. Vafiadis.
Espérance (L'), contre l'incendie, agent D. Gurguraki.
Foncière (La) & La Cie Lyonnaise d'Assurances Maritimes Réunies, agent E. A. Kyriacopoulo.
Guardian, fire & life, London, agents Wills & Co Limited.
Gresham, Life Insurance Sty Ld. (The), agents Xippas & Co.
La Union & le Phénix Espagnol, sous-agent V. Dello Strologo.
Lloyd *(English)* **Office,** agents L. Savon & Cie.
Lloyd Rhenan Westphalien, maritime, agents Fix & David.
Mutual Life (La), vie, agent E. A. Kyriacopoulo.
Nationale (La), d'Athènes, *Incendie, Marine, Vie,* ag^t^ G. N. Coroni.
Nationale de Stettin (La), incendie, agents Lion & Blum.
New-York, sur la vie, agent Edouard Vallauri.
Nord Deutsche, maritime, agent Mén. A. Vafiadis.
Nouveau Lloyd Suisse, maritime, agents L. Savon & Cie.
Reserve Mutuelle des Etats-Unis (La), agent A. Maniadis.
Rossia, incendie, transport, vie, agents Xippas & Cie.
Standard (The) Life Ins. Cy., agents William Watson & Co.
Sun Fire Office, (established 1710), agents L. Savon & Cie.
Transatlantic Fire Insurance Cy. Ld., agent P. Loïsidis.
Union (L'), incendie, sub-agent D. Mavroidi.
Union (The) Marine Insurance Cy. Ld., agents Wills & Co Ld.
Urbaine (L'), incendie et vie, agent Gustave Riche.
Universo (L'), transport, agent G. Calzetti.
Urbaine (L') Belge, contre l'incendie, agent Edouard Vallauri.

Banques.

Banque Impériale Ottomane, (voir annonce page n° VIII), Dupont, directeur, — Vernazza, chef-comptable, — Georges E. Whitfield, caissier.
Bank of Egypt Limited, quai Franç.-Joseph. Edgar J. Portham, directeur, — Moïse J. Rossano, caissier.

Digitized by Google

Crédit Lyonnais, rue du Commerce (voir annonce n° VII), M. Domergue, gérant.

Banquiers.

Cook Thos. & Son, — Grindlay & C° — King Henry S. & C°, — Watson W. & C°, — Worms & C°.

Bois de Construction (Négociants en).

Pavicevich E., — Saicaly Frères, — Salmoni R.

Bouchers.

Andronicos Ch., — Caramondani S.,— Coroni G. M.,— Fanis M., — Manolakaki J., — Zafiratos Ch.

Boulangers.

Alexandrato G. A., — Avenati F.,— Darras G., — Kitsonidis E., —Platys C., — Serre F., — Vassiliou Frères.

Cafés-Concerts.

Concert Khédivial, quai François-Joseph, G. Fardoulis.
Eldorado, rue du Commerce, E. Grigorato & C. Vassilopoulo.

Charbon de terre (Négociants en).

Cory Brothers & C° Ld.,—*Deutscher Kohlen Depot*,—*Port-Saïd & Suez Coal Cy.*,—Savon L. & Cie,—Wills & C° Ld.,—Worms & C°.

Chinoiseries et Curiosités Orientales.

Arzt S., — Arzt S. & Brother, — Bella F., — Comianos & Sarolides, — Ephtimios Frères, — Fioravanti F., — Neechmall Brothers, — Xidià C.

Cigarettes et Tabacs (Fabricants et Marchands).

Angelopoulo D., — Arzt S., — Arzt S. & Brother, — Bakirtzi G., — Coucoyannos G. M., — Eliopoulos P., — Handras M., — Kypriadis Frères — Lardicos D. J., — Lardicos Frères.

Clubs.

Club Anglais *(The Eastern Exchange)*, rue Sultan Hassan.
Cercle Français, place de Lesseps.
Club International des Sapeurs-Pompiers, place de Lesseps.
Port-Saïd Club, r. du Commerce, au-dessus du Crédit Lyonnais.

Coiffeurs-Parfumeurs.

Bassi S., — Fotopoulos C., — Nicolaïdis C., — Pappadopoulos P., — Pasquali L., — Perrera G., — Salami S., — Velardi D.

Digitized by Google

Commissionnaires en Douane.

Alexandria Bonded Warehouse Cy. Ld. *(Société des Entrepôts d'Alexandrie),* rue Sultan Hassan, (voir annonces).
Cook Thos & Son (Egypt) Ld., quai François-Joseph.
Johnson Henry & Sons, quai François-Joseph, (voir annonce).

Confiseurs-Pâtissiers.

Demetriadis A.,—Gourjon P.,—Grunauer R.,—Simonini Frères.

Cordonniers.

Azar A.,—Pappadopoulos N.,—Paschalidis V.,—Sanfilippo L.,—Stathatos G. S.,—Valente M.,—Vdocos J.,—Verelli R.

Couturières.

Antonini J., — Baroni Vve E., — Laffont (Mlles), — Guedenet E., Jordanidou Ath.

Denrées Coloniales et Comestibles (Négociants en).
Kyriacopoulo E. A., — Lo¨sidis P., — Pagonis & Fourniotakis, — Vutopoulo & Economo, — Zaris A. N., — Zaris G. N.

Eaux Gazeuses.

Schrader G., — Slavick J., — Torrens F., — Zacharopoulos N.

Écoles.

Collège Sainte-Marie, quai Eugénie, dirigé par les Frères des Ecoles Chrétiennes pour les études supérieures, commerciales et industrielles, Frère Edouard, directeur.
École Gratuite, quai Eugénie, dirigée par les Frères des Ecoles Chrétiennes pour les études primaires, Frère Edouard, direct.
Pensionnat, Orphelinat et Classe de Préservation, écoles gratuites, indigènes et européennes dirigées par les Religieuses du Bon Pasteur, Supér. Sœur Marie Ignace de Jésus (Stræssle).
Asile Couvreux, place Lesseps, dirigé par les Religieuses du Bon Pasteur, écoles maternelles, gratuites et payantes.
École de la Paroisse Latine des RR. PP. de Terre-Sainte.
Rév. Père Giacomo Poli, O. F. M., directeur.
Écoles de la Communauté Hellénique (près de l'Eglise).
Pour Garçons, directeur Methodios Courkoulys.
Pour Filles, directrice Mlle N. Moraïtini.
Coloniales Écoles Italiennes,
Pour Garçons, directeur, Rinaldo Dini.
Pour Filles, directrice, Teresa Di Chiaro.
Pythagoras, école Hellénique, directeur S. Negris.

Digitized by Google

École Pythagoras, pour petites filles, dirigée par Mlles Negris.
Institution Française, quai Eugénie, dirigée par Mme Bourousse.

Églises.

Church of the Epiphany (Anglaise). Rév F. W. A. Strange.
Sainte-Eugénie (Paroisse Catholique).
Rév. Père Hippolyte Fabiani, O. F. M., curé latin.
Couvent Latin, des RR. PP. de Terre-Sainte.
Révérend Père Hippolyte Fabiani, O.F.M., président et curé.
Sainte Famille, Chapelle du Couvent des Rel. du Bon Pasteur.
Immaculée-Conception, Chapelle (privée) de l'*Asile Couvreux.*
Sauveur, (Grecque-Orthodoxe). Rév. Archim. Grigorios, curé.
Sainte-Marie, (Cophte), Rév. Père Youssef El-Antoui, curé.
Saint-Elie, (Grecque-Catholique), Rév. P. Nicolas Halapi, curé.
Saint-Joseph, (Maronite), Rév. Père Nametala Salame, curé.

Epiciers.

Avenati F., — Azzopardi Joseph, — Baroumis & Dimitriadis, — Couppas Jean, — Eïd Ahmed, — Lachanas Th., — Lambrinudakis S., — Macryanni Frères, — Maltzidis A., — Mousbahni M. & N., — Pantazis N., — Parentis N., — Zaris A. N.

Farines (Négociants en).

Economou B., — Kyriacopoulo E. A., — Loïsidis P., — Mavroidi D., — Pagonis & Fourniotakis, — Platys C., — Prassakaki G., — *Société des Moulins Français.*

Ferronnerie-Quincaillerie.

Aboughet Ah. Ab. & Aly, — Ahmed Danoun & Hussein Kiky, — Dracato M., — Loïsidis P., — Valendi Frères, — Zayat Mah.

Forgerons-Mécaniciens.

Dowrie & C°., — Vignetta J. B. Fils.

Fournisseurs de Navires.

Adams V., — Barkowsky H., — Broadbent R., — Coroni G. N., — Feilla L., — Frank Azzopardi, — Frank & Joseph, — Iatrou & Kallergis, — Lion & Blum, — Loïsidis P., — Métayer L. G., — Moulet C. D. & C°, — Pace M. C. & C°, — Pace Paolo & C°, — Rizzo V., — Roïdis N., — Ross & C°, — Sacco P. P. Nap., — Slavick J., — Vella C. J., — Wolters E., — Zammit & C°.

Gaz.

Compagnie Centrale d'éclairage par le Gaz (Eug. Lebon & Cie, 26, rue de Londres à Paris). S. Barjolle, régisseur de l'Usine.

Digitized by Google

Glace (Fabriques de).

Compagnie du Gaz, — Wills & C° Ld., — Dowrie & C°.

Habillements confectionnés.

Macri P. Fils, — Macri P. Frères, — Vassilopoulo P. Frères.

Hôpitaux.

Du Gouvernement, secondé par les Relig. **Du Bon Pasteur,** Dr W. B. Orme, médecin en chef et directeur.

The Lady Strangford Hospital, *Board of visitors.*

Ex Officio { H. B. Majesty's Agent General in Egypt. / H. B. Majesty's Consul at Port-Saïd. / Rev. F. W. A. Strange, Honorary Chaplain.

Commitee { George Royle Esq., — W. C. Stapledon Esq.,— / W. Broatch Esq., — Frederick Dixon bey.

Médecin, Docteur Edward Cuffey.

Horlogers, Bijoutiers et Orfèvres.

Albert P., — Bucci H., — Meyer A., — Paleologou C., — Romano G.

Hôtels.

Continental, rue du Commerce et rue Sultan Hassan, propriétaires Simonini Frères, (voir annonce).

Eastern Exchange (The), rue Sultan Hassan.

Nicoleau, rue Sultan Hassan, J. Albrand.

Savoy Hotel, rue du Commerce, propriétaire Adolphe Klingler, directeur A. Petry.

Imprimeurs.

Colomb V. Fils & C°, — Horn Brothers, — Lubrano (Vve A.), — Phare de Port-Saïd (du Journal), — Syndesmos (du Journal Hellénique).

Journaux.

Publiés en langue Française :

Écho de Port-Saïd (L'), politique, commercial et littéraire, paraissant le Mercredi et le Samedi, Bureau à l'*Imprimerie Française,* Directeurs-gérants, V. Colomb Fils & Cie.

Phare de Port-Saïd et du Canal de Suez (Le), quotidien, politique, Bureau et Imprimerie, rue Sultan-Hassan, Directeur-propriétaire, Marius Jauffret.

Vérité (La), quotidien, politique, commercial et d'annonces, Direction à la *Librairie, Papeterie & Imprimerie du Commerce* de Horn Frères, — Directeur-Propriétaire Edouard I. Horn.

Digitized by Google

Publié en langue Grecque :

Syndesmos, politique et commercial, paraissant deux fois par semaine, Bureau et Imprimerie, vis-à-vis du Club des Pompiers, Propriétaire Vve G. Flamiatos, — Rédacteur en chef S. Negris.

Librairies et Papeteries.

Anglo-American Bookselling Depot, r. du Commerce, J. Horn.
Commerce (Du), Horn Brothers, rue du Commerce (v. annonce).
British & Foreign Bible Society, place de Lesseps.
Brithish Suez Canal Library, rue du Commerce, Basile Macri.
Eastern Exchange, rue Sultan Hassan.
Hellénique, rue du Commerce, Jean Pappantonopoulo.
Sphinx (The), rue du Commerce, J. et L. Horn.

Matériaux de construction.

Amigo J., — Moulet C. D. & Co, — Valendi Frères.

Médecins.

Arbaud Achille, — Baker Alexandre, — Belleli Victor, — Cambouliu Joseph, — Carydis E., — Cassola J., — Costabile B., — Cuffey Edward, — Emiris Nicolas, — Grillet Antoine, — Malliotis Démétrius, — Mavroléon Georges, — Tamburlini F., — Tsolakos Sotirios, — Williams Josiah.

Menuisiers.

Gatt S., — Livadaros A., — Merulla G., — Nicolaou Vve D., — Scotto & Lucchi, — Zannos L., — Zarb F.

Meubles.

Loïsidis Polycarpe, — Tamburlini J.

Modistes.

Pappalardo E., — Perrin (Mme A.).

Navigation à Vapeur (Compagnies de).

Lloyd Autrichien, quai François-Joseph (voir annonce).
M. de Leitgeb, agent principal, — Michel Psalty, 1er commis.
Messageries Maritimes, quai François-Joseph.
Emile de Baillou, agent, — J. Reynaud, 1er commis.
Compagnie Russe, quai François-Joseph.
H. Bronn, agent, — Honoré de Gavoty, 1er commis.
Norddeutscher Lloyd, quai François-Joseph, agent H. Bronn.
Navigation Générale Italienne, Sociétés réunies Florio et Rubattino, agents L. Savon & Cie.
Peninsular and Oriental Steam Navigation Cy., quai François-Joseph, agent G. Royle.

Digitized by Google

Khedivial Mail Steamship & Graving Dock Company Ld., quai François-Joseph (voir annonce), agent G. Royle.
Rotherdam Lloyd, agent G. Royle.
Anchor Line (Henderson Bros.) Ld., quai François-Joseph, agents Cory Brothers & C° Ld.
City Line, Ld, agents Cory Brothers & C° Ld.
Deutsche Ost-Afrika Linie, agents Cory Brothers & C° Ld.
Compania Trasatlantica Barcelone, paquebots-poste Espagnols, agents L. Savon & Cie.
Fraissinet & Cie, agents L. Savon & Cie.
Cyprien Fabre & Cie, agents L. Savon & Cie.
Bibby Line Mail Steamers, agents W. Stapledon & Sons.
Navigation Orientale « P. PANTALEON », place de Lesseps, agent Polycarpe Loïsidis.
Bell's Asia Minor, agents L. Savon & Cie.
Paquebots-Poste L'Archipel, H. Daoud Farkouh, pl. Lesseps, agent Démétrius Mavroïdi.
Mahsousse (Cie Ottomane), Boul. du Port, agent Capt. Aly bey.

Négociants-Commissionnaires.

Amigo J., — Evans Charles, — Fix & David, — Gurguraki D., — Lion & Blum, — Loïsidis P., — Mavroïdi D., — Prazzica & Drossos, — Vafiadis Mén. A., — Xippas & C°.

Nouveautés.

Aboughet Ah. Ab. & Aly, — Attalah J. & M., — Chami Mohamed, — Choueri J. G., — Goudah Moustapha, — Houeli Aly, — Nourollah Esphani, — Perrin (Mme A.), — Sayed Nouraddin Ghirazzi & C°, — Talazac P. (maison), — Yazdi Ahmed & C°.

Peintres-décorateurs et en bâtiments.

Castritis J., — Mazarakis A., — Simatos S. Cie.

Pharmacies.

British Dispensary, place de Lesseps, C. Curcula.
Canal de Suez (Du), E. Pappanicolas.
Française, place de Lesseps, Charles Perrin.
Internationale, rue Sultan Hassan, J. Heine.
Khédiviale, place de Lesseps, Nicolas Kyrianidis.

Photographes.

Antippa A. & Cie, — Massoud Frères, — Peridis P. & C°, — Zangaki Frères.

Pianos (Marchands et accordeurs de)

Granato E. A., — Tambourlini Jean.

Digitized by Google

Pompiers.

Société Internationale des Sapeurs-Pompiers, pl. de Lesseps, J. Simon, Capitaine des Sapeurs-Pompiers.

Postes.

Egyptienne, rue Sultan Hassan, (voir Administration, page 213), G. Georges Giordano, directeur local.

Française, rue Sultan Hassan, Gustave Broquedis, receveur principal des Postes, — André Navarre, commis, — Cepek, aide-interprète, — Georges Khoury, aide.

Quincaillers.

Cohen M.,—Goraieb S. & J.,— Loïsidis Polycarpe,— Négris J. G., — Valendi Frères, — Vella C. & Cie.

Relieurs.

Crais Moïse, — Horn Brothers, — Leibovich & Goldam.

Restaurants.

Australian Shop, — **Continental Hôtel,** — **Eastern Echange,** — *Khédivial,* — *Nicolau (Hôtel),* — *Olympia,* — *Pyramides.*

Sages-Femmes.

Allouard E., — Aslanides M., — Bacchetta C., — Carnelli V., — Goldfarb, — Papanicolaou A., — Romeo M., — Tamisié E.

Sociétés de Bienfaisance.

CONSEIL DU COMITÉ DE LA COMMUNAUTÉ HELLÉNIQUE DE PORT-SAÏD

Georges N. Coronis, président, — N. Zizinias, vice-président, — J. Pneumaticos, secrétaire, — Ger. Valendis, trésorier, — N. Comianos, — N. P. Vassilopoulos, — D. Mavros, — E. Mavroléon,—B. Economou,—L. Loïsidis,—C. Vassilopoulos, —Sp. Valendis, membres du Conseil.

SOCIÉTÉ FRANÇAISE DE BIENFAISANCE.

Paul Rouyer, président.

SOCIÉTÉ FRANÇAISE DE SECOURS MUTUELS.

Le Consul de France, président d'hon., — A. Coplo, président.

SOCIETA' MALTESE DI MUTUO SOCCORSO E BENEFICENZA.

Comitato: A. Mitrovich, presidente, — P. P. Nap. Sacco, vice-presidente, — G. Said, tesoriere, — L. R. Manché, segretario, — G. Portelli, assistente-tesoriere, — Dr Antoine Grillet, — Ph. Reichmann.

SOCIETA' DI BENEFICENZA ITALIANA.

Cav. G. A. Iona, presidente,—Cav. Dr B. Costabile, segretario,— L. Roggeri, cassiere, — Cav. F. Sciviccoff, — G. Moretti, — F. Fioravanti, — G. Padovani, consiglieri.

Digitized by Google

SOCIÉTÉ PROTECTRICE DES ANIMAUX A PORT-SAÏD

S. E. Hussein Wassif Pacha, Gouverneur général du Canal de Suez, président, — George Royle, — L. A. Roggeri, — Michel Psalty, — L. Savon, — El-Bimbashi B. Paxton, Commandant de la Police du Canal de Suez.

Sociétés Philharmoniques.

Fanfare Internationale, chef de musique, F. Portioli.
Lyre de Port-Saïd, chef de musique, C. A. Widmer.
Société Musicale « Margherita », D. Carro, professeur.

Tailleurs.

Barbone A., — Darzendas A., —Malliotis G., — Mavromatis G., Nicolaïdes Ch., — Théotokakis M.

Tapissiers en meubles.

Abdou A,, — Lagoudakis P., — Rispoli Ed.

Télégraphes.

The Eastern Telegraph Company Ld., quai François-Joseph, L. A. Roggeri, superintendent.
Egyptien, rue du Commerce, Michel Khoury, chef du bureau.

Téléphones.

Telephone Cy. of Egypt Ld., M. Busuttil, local-superintendent.

Tramways.

Tramways à vapeur de Port-Saïd à Ismaïlia, chef de Gare à Port-Saïd, W. Watson.
Tramways de Port-Saïd, de la *Société des Chemins de Fer de la Basse-Egypte,* Directeur W. Smith.

Transports à forfait

Alexandria Bonded Warehouse Cy. Ld. *(Société des Entrepôts d'Alexandrie),* rue Sultan Hassan (voir annonces).

Vins et Liqueurs (Dépôts et débits de)

Calogeropoulo P., — Couvavas P., — Frangoulis N., — Haldupis C., — Hadjoannou G., — Mavromustaki A., — Petràs M., — Riffard Th., — Stamelos N., — Veloudos E., — Zizinia Frères.

Vidanges.

Cairo Sewage Transport Cy. Ld. *(Compagnie de Transport des Vidanges du Caire).* Bureau rue Village Arabe.

Digitized by Google

LISTE GÉNÉRALE

DES

ADRESSES DE PORT-SAID

Par ordre alphabétique.

A

Abdou A., tapissier-décorateur.
Abdou Elias, bach-kateb au Gouvernorat.
Aboughet Ah. Ab. & Aly, manufactures, village Arabe.
Achcar Simon, syndic à la Délég. Judiciaire des Trib. mixtes.
Achour (Cheikh Youssef Mohamed), délégué du Mehkémé à la Délégation des Tribunaux mixtes.
Adams V., ship-chandlers.
Ahmed Selim, bach-kateb, à la Douane.
Albert P., horloger-bijoutier, rue du Commerce.
Albrand J., *Grand Hôtel Nicoleau*, rue Sultan Hassan.
Alduy J., chef magasinier à la Cie du Canal de Suez.
Alduy Pierre, attaché à la chancellerie du Consulat de France.
Alexandrato Evangelo, *Grand Café de la Bourse.*
Alexandrato Gerasimo A., boulanger, rue du Commerce.
Alexandria Bonded Warehouse Cy. Ld. (Société des Entrepôts d'Alexandrie), agents Wills & Co Ld., rue Sultan Hassan.
Allouard Emilie, sage-femme, quai Eugénie.
Aly bey, capitaine de la marine, agent de la Cie *Mahsoussé.*
Amigo J., general merchant & ship purveyor, rue Sultan Hassan.
Androniko Kiriaco, *Café du Commerce*, quai François-Joseph.
Angelopoulo D., cigarettes, village Arabe.
Antippa A. & Cie, photographes, rue Monge.
Arbaud Dr Achille, médecin de la Cie du Canal de Suez.
Arzt Simon, fabricant de cigarettes, rue du Commerce.
Arzt S. & Brother, fabricants de cigarettes, rue du Commerce.
Arzt Salomon & Hirsch (voir S. Arzt & Brother).
Ashton A., ingénieur du Phare, quai François-Joseph.
Asile Couvreux, place de Lesseps, (voir page 359).
Aslanides Marie, sage-femme.
Assad Abou Hamed & Fils, *Bazar Petit Louvre*, place de Lesseps.

Digitized by Google

Attallah J. & M., manufactures, village Arabe.
Avenati Filippo, marchand de comestibles, rue Monge.
Azar Gabrial, chef du secrétariat arabe au Gouvernorat.

B

Baillou (Emile de), agent des *Messageries Maritimes.*
Baker Dr Alexandre, inspecteur sanitaire de Port-Saïd.
Bakirtzi G., manufacture de cigarettes, quai François-Joseph.
Barbone A., tailleur, place de Lesseps.
Barjolle S., régisseur de l'Usine de la Cie du Gaz.
Barkowsky H., négociant, rue du Commerce.
Baroumis & Démétriadis, épiciers, bazar Abbas.
Bassi S., coiffeur, rue du Commerce.
Battus, attaché à la chancellerie du Consulat de France.
Belleli Dr Victor, directeur de l'Office Quarantenaire.
Bent Thomas, directeur de la Douane de Port-Saïd.
Beverini G. B., vice-consul d'Italie, quai Eugénie.
Bolanopoulos G., fondé de pouvoirs de la m. Prazzica & Drossos.
Bolanopoulos Théodore, secrétaire du Consulat de Grèce.
Bonelli F., Yousbashi, mamour de Police au Quartier Européen.
Bonnici Tancred, commis de la maison H. S. King & Co.
Bourousse (Mme), Institution Française, quai Eugénie.
Brest Nicolas, commis à la Compagnie du Canal de Suez.
Brès C., fournisseur de Navires, im. Cancelieri.
British and Foreign Bible Society (Société Britannique et Etrangère), place de Lesseps.
Broadbent R., ship store dealer, contractor & general merchant.
Broadbent S. G., de la maison R. Broadbent, agent consulaire des Etats-Unis d'Amérique, quai François-Joseph.
Broatch W., directeur de la maison Wills & Co Limited.
Bronn H., Consul d'Allemagne et de Russie, quai François-Joseph (voir Compagnies de Navigation).
Broquedis Gustave, receveur principal des Postes Françaises.
Bucci Henri, horloger, rue Sultan Hassan.
Busuttil M., local superintendent du *Telephone Cy. of Egypt Ld.*

C

Cairo Sewage Transport Cy., Ld. (Cie de Transport de Vidanges du Caire), rue du village Arabe.
Calogeropoulo Panayotti, fabricant de liqueurs.
Calzetti G., commissionnaire, rue Sultan Hassan.
Cambouliu Dr Joseph, médecin de la Cie du Canal, pl. Lesseps.
Cameron D. A., Consul de S. M. Britannique, quai Fr.-Joseph.

Digitized by Google

Caramondani S., boucher, rue du Commerce.
Carli (A. de), *The Eastern Exchange.*
Carro D., prof. à la *Société Musicale « Margherita ».*
Carydis Dr Emmanuel, médecin, rue du Commerce.
Castagnoli Jean, secrétaire du Gouvernorat Général du Canal.
Cassola Dr J., médecin, maison Avenatti.
Cépeck Auguste, agent du service des Eaux à la Cie du Canal.
Cépeck Edouard, s-chef des ateliers généraux à la Cie du Canal.
Chaftar Khalil, estimateur à la Douane.
Chansou (Marius Charles), avocat, place de Lesseps.
Chevreux, chef de la 1re section des travaux à la Cie du Canal.
Cholau Charles, magasinier des Docks de la maison Savon & Cie.
Choucri Mohammed, 1er délégué au Gouvernorat.
Cipriotti Guill, agent du Domaine particulier de la Cie du Canal.
Cohen L., caissier à la maison Worms & Co.
Colomb V. Fils & Co, imprimeurs, place de Lesseps.
Comianos & Sarolides, objets de Chine et Japon, r. Commerce.
Cook Thos. & Son *(Egypt)* Ld., banquiers et agents de navigation, quai François-Joseph, agent Alexandre Schilizzi.
Cook Thos. & Son *(Egypt)* Ld., Baggage, shipping and general forwarding Agents, quai François-Joseph.
Coplo Alfred, commis à la Cie du Canal de Suez.
Cordonis Athanasios, fruitier, rue du Commerce.
Coroni Georges N., fournisseur de marine, agent de la Cie d'Assurances *La Nationale* d'Athènes, rue du Commerce.
Coroni Georges M., boucher, Bazar Abbas.
Cory Brothers & Co Ld., négociants en charbon de terre, agents consignataires de navires, quai François-Joseph (voir Cies de Navigation), Manager F. Lloyd Jones.
Costabile Dr Bonaventura, médecin, place de Lesseps.
Costagliola P. F., commis à la Compagnie du Canal de Suez.
Coucoyannos G. M., tabacs et cigarettes, rue Sultan Hassan.
Coullaut, agent principal du Transit à la Cie du Canal de Suez.
Couppas Jean, comestibles, rue du Commerce.
Courkoulys Methodios, directeur de l'École Hellénique.
Courtois (J. de), commis aux *Messageries Maritimes.*
Cuffey Dr Edward, médecin du *Lady Strangford Hospital.*
Curcula C., pharmacien, *British Dispensary*, place de Lesseps.

D

Darras Grégoire, boulanger, *Bazar Abbas.*
Darzendas Ange, marchand-tailleur, rue Sultan Hassan.
Dello Strologo Vittorio, agent de la maison Vva Isaia Rieti & D. & F. Rieti d'Alexandrie, rue Monge (voir assurances).

Digitized by Google

Démétriadis Aristide, confiseur-pâtissier, rue du Commerce.
Deutsches Kohlen Depot, directeur Ebhart.
Diacono Edgar, commis à la Poste Egyptienne.
Di Chiaro Teresa, directrice de l'Ecole Italienne des filles.
Dini Rinaldo, directeur de l'Ecole Coloniale Italienne.
Dixon bey Frederick, directeur du bureau des Phares.
Domergue M., gérant du *Crédit Lyonnais*, rue du Commerce.
Dormoy, chef des ateliers généraux à la Cie du Canal de Suez.
Dowrie & Co, engineers boilermakers, iron & brass founders.
Dracato M., ferronnerie, quincaillerie, rue du Commerce.
Dupont, directeur de la *Banque Impériale Ottomane*.

E-F

Ebhart, directeur de la *Deutsches Kohlen Depot*.
Economou B., négociant en farines.
Edouard (Frère), directeur du Collège Ste-Marie, quai Eugénie.
Eliopoulos P., marchand de tabacs.
Elton Georges J., à l'Office Quarantenaire de Port-Saïd.
Emiris Dr Nicolas, médecin.
Ephtimios Frères, chinoiseries, rue du Commerce.
Evans C., commission & forwarding agent, Royal Chambers.
Fabiani (Rév. Père Hippolyte), O. F. M., curé de la Paroisse Catholique Sainte Eugénie.
Fardoulis Georges, *Café-Concert Khédivial*, quai Franç.-Joseph.
Farina Carlo, avocat à la Cour d'Appel, Royal Chambers.
Feilla Lewis, ship store dealer.
Fioravanti Filippo, articles de Chine et Japon, rue du Commerce.
Fix & David, importations, commissions, expéditions.
Flamatios (Vve G.), propriétaire du journal grec *Syndesmos*.
Frank Azzopardi, ship chandler, articles de marine.
Frank & Joseph, ship chandlers.
Friedrich R., *Brasserie Allemande*, place de Lesseps.
Furst Léon, huissier à la Délégation Judiciaire mixte.

G

Garzoni Alexandre, chef de la Délégation Judiciaire Mixte.
Gavoty (Honoré de), 1er commis de l'agence de la Cie Russe de Navigation à vapeur et de commerce, quai François-Joseph.
Giglio Antonio, délégué au bureau des passeports.
Giordano G. Georges, directeur de la Poste Egyptienne.
Goudah Moustafa, manufactures, village Arabe.
Gourjon Paul, confiseur-pâtissier.
Granato E. A., pianos et musique, place de Lesseps.

Digitized by Google

Grillet Dr Antoine, médecin, quai François-Joseph.
Grindlay & Cie, army agents and bankers, quai François-Joseph.
Gris (Paul de), commis à la maison L. Savon & Co.
Gualandri Carlo, marbrier, quai Eugénie.
Guastalla, directeur général de la *Port-Said Salt Association.*
Guedenet (Mme E.), couturière, rue Lesseps.
Gurguraki D., négociant, commission., rue de la Division, (v. ass.)
Guy Frederic, agent général en Egypte de la m. Worms & Co.
Guzi (Hassan) & Cie, entreprises de pompes funèbres.

H

Haldoupis Constantin, négociant-propriétaire, rue du Commerce.
Handras M., fabricant de cigarettes, rue du Commerce.
Hardy Georges A., manager of the *Eastern Exchange.*
Harington H., chef-commis à la Poste Egyptienne.
Hassan (Abdel Wahhab), directeur de l'Ecole Gouvernementale.
Hassan (Abou Hamed), nouveautés, rue Sultan Hassan.
Heine J., *Pharmacie Internationale,* rue Sultan Hassan.
Hennès Alexandre, percepteur des impôts sur la propriété bâtie.
Hinopoulos Basile, restaurateur, rue du Commerce.
Horn Brothers, *Imprimerie Librairie et Papeterie du Commerce,* rue du Commerce (voir annonce), directeur : Edouard I. Horn.
Horn Edouard I., directeur-propriétaire du journal *La Vérité,* fondé de pouvoirs et directeur de la maison Horn Brothers.
Horne J., *The Anglo-American Bookselling Depot,* rue du Com.
Horn J. & L., librairie et papeterie, rue du Commerce.

I-J

Iacono Frank, associé de la maison Azzopardi Frank.
Iatrou & Kallergis, ship-chandlers, rue de la Division.
Iona (Chev. Jules A.), Consul d'Italie, quai Eugénie.
Jauffret Marius, directeur-propriétaire du journal *Le Phare de Port-Saïd et du Canal de Suez,* rue Sultan Hassan.
Johnson Henry & Sons, forwarding, shipping & tourist Agents, quai François-Joseph.
Jordanidou Ath., couturière, place de Lesseps.
Jusserand, chef de la section des ateliers à la Cie du Canal.

K

Kadri Ibrahim, vétérinaire à l'Office Quarantenaire.
Kallergis S. (voir Iatrou & Kallergis), rue de la Division.
Kassem (El-Cheikh Hassan Ahmed), Cadi de Port-Saïd.
Khoury George, aide à la Poste Française.

Digitized by Google

Khoury Michel, chef du bureau télégraphique Egyptien.
King Henry S. & C°, East India, Army, Civil Service & Colonial Bankers and Agents. Agents for Reuter's Telegram Co. Ld. L. Geo Lewis, Agent. Quai François-Joseph, imm. Slavick.
Koenig, sous-chef de la 1re section des travaux à la Cie du Canal.
Kolidas Constantin, propriétaire, quai Eugénie.
Kouri Joseph, drogman-chancelier du Consulat de France.
Kypriadis Frères, cigarettes, rue du Commerce.
Kyriacopoulos E. A., négociant, denrées coloniales, pétroles.
Kyrianidis Nicolas, *Pharmacie Khédiviale*, place Lesseps.

L

Lafont (Mlle), couturière, rue de la Division.
Lagoudachi P., tapissier-décorateur, rue Memphis.
Lambrinudachis S., épicier.
Langermann A., mamour de la Police du Port.
Lardicos D. J., tabacs et cigarettes, rue du Commerce.
Lardicos Frères, négociants en tabacs, rue quai du Nord.
Laroche Ch., sous-chef de la section des ateliers, à la Cie du Canal.
Lassia Frères, commission-représentation, quai Eugénie.
Legrand H., de la maison C. D. Moulet & Cie, rue Sultan-Hassan.
Leibovich & Goldman, relieurs, rue Sultan Hassan.
Leitgeb (Capitaine Max Chevalier de) agent principal du *Lloyd Autrichien*, quai François-Joseph.
Lewis Leonard Geo., agent for Messrs. Henry S. King & C° and Reuters Telegram C° Ld., immeuble Slavick, 3me étage.
Lion & Blum, commission et représentation, ships-chandlers, rue de la Division, (voir assurances).
Lloyd Jones F., manager of the Cory Brothers & C°, Ld.
Loïsidis Polycarpe, négociant, place de Lesseps.
Loïsidis Lesseps P., vice-consul de Portugal, place de Lesseps.
Lombardo J., 1er commis à l'Office Quarantenaire de Port-Saïd.
London R , agent du Domaine (Ville Arabe) à la Cie du Canal.

M

Macdonald W. S., Consul des Pays-Bas, vice-consul de Suède et Norvège, gérant le vice-consulat de Danemark, agent de la maison Worms & C°, rue Sultan Hassan.
Macri Basile, libraire et papetier, rue du Commerce.
Macri P. Fils, habillements confectionnés, rue du Commerce.
Macri P. Frères, habillements confectionnés, rue du Commerce.
Macriyannis Frères, épiciers, rue du Commerce.
Malatesta A., étude légale.

Digitized by Google

Maling F. F., vice-consul de S. M. Britannique, quai Fr.-Joseph.
Malliotis G., tailleur, rue de la Boulangerie.
Maltzidis Athanase, épicier, rue du Commerce.
Manché L. R., directeur de la maison Ross & C°.
Maniadis Antoine, agent de la *Réserve Mutuelle des Etas-Unis*, commission-représentation, importation-exportation, transit.
Marchessini A., cristaux et verreries, rue du Commerce.
Marin Auguste, agent du Cadastre à la Cie du Canal de Suez.
Massaoud G. Frères, photographes, rue de la Division.
Mauga Pierre & Paul, directeurs de la maison P. Talazac.
Mavroïdi Démétrius, agent de commerce, place de Lesseps, (voir Assurances et Compagnies de Navigation à vapeur).
Mavroléon Dr Georges B., médecin, place de Lesseps.
Mavromatis Georges, tailleur, place de Lesseps.
Mazarakis Athanas, entrep. de peinture, dépôt de verres à vitres.
Mazarakis Evang., commis à la caisse de la Cie du Canal de Suez.
Mercier G., 1er payeur à la Compagnie du Canal de Suez.
Métayer Léon G., fournisseur de la Marine.
Meyer A., horloger, bijoutier, rue du Commerce.
Mitrovich Alexandre, propriétaire.
Moraïtini (Mlle N.), direc. de l'Ecole des filles de la Com. Hellén.
Mouchoukati M., mercier, rue du Commerce.
Moulet C. D. & Cie, agents en Egypte pour la chaux et les ciments de la Société J. & A. Pavin de Lafarge du Teil, matériaux de construction, quincaillerie pour bâtiment, peintures, couleurs, vernis, papiers peints. Fournitures pour la Marine, etc.
Moussa Mohamed, interprète à la Délégation Judiciaire mixte.

N-O

Nabih Ibrahim bey, sous-gouverneur du Canal de Suez.
Nani A. C. (Wills & C° Limited, Port-Saïd).
Nani Attilio, commis à la Poste Egyptienne.
Naudi John W., chargé-autorisé des affaires de la maison William Watson & C^y, quai François-Joseph.
Navarre André, commis à la Poste Française.
Nechamall Brothers, *Bazar Persan*, rue du Commerce.
Negris J. G., *Aux Cent Mille Articles.*
Negris (Mlles), directrices de l'École *Pythagoras* des Filles.
Negris Stamatios, directeur de l'École Hellénique *Pythagoras*, rédacteur en chef du Journal grec *Syndesmos.*
Negris (S. & Em.) Frères, négociants.
Nicolaïdis Ch., marchand-tailleur, rue de Lesseps.
Nicolaïdis C., coiffeur-parfumeur, rue du Commerce.

Digitized by Google

Nicoullaud Horace, commis des Messageries Maritimes.
Nile Valley Cigarette Cy., S. Valentis, manager.
Nohroulah Esphahani, manufactures, place de Lesseps.
Olbricht Arthur, directeur de la maison James Slavick.
Olympius Démétrius, agent d'affaires.
Orme Dr W. B., méd. en chef et directeur de l'Hôpital du Gouv.

P

Pace Em., commis à l'agence Thos, Cook & Son (Egypt) Ld.
Pace M. C. & Co, ship-brokers, ship-chandlers & commis. agents.
Pace Paolò & Co, compidores & provision suppliers.
Padovani G., chef de bureau (Transit) à la Cie du Canal.
Pagonis & Fourniotakis, négociants en denrées coloniales.
Paleologou Constantin, horloger, boulevard de Lesseps.
Panàs Nicolas, magasinier à la maison L. Savon & Cie.
Pantazis Nicolas, épicier, rue du Cercle.
Papadaki P., Consul de Grèce, à côté de la Poste Egyptienne.
Pappanicolau (Mme Amélie), sage-femme, place de Lesseps.
Pappanicolas E., *Pharmacie du Canal de Suez.*
Pappalardo (Mme E.), modes, rue Sultan Hassan.
Parentis N., épicier, rue du Cercle.
Paris Louis, caissier à la Cie du Canal de Suez.
Paschalidis V. D., cordonnier, place de Lesseps.
Patouna Jean, expéditionnaire à la Délégation Judiciaire mixte.
Pavicevich Emilio, négociant en bois de construction.
Paxton B. (El-Bimbashi), commandant de la Police du Canal.
Perricchi, capitaine d'armement, à la Cie du Canal de Suez.
Perrin Charles, pharmacien, *Pharmacie Française*, rue Lesseps.
Perrin (Mme A.), modes et nouveautés, rue de Lesseps.
Péscha de Kis-Zsàm A., Consul d'Autriche-Hongrie.
Petràs Michel, vins et liqueurs, rue du Cercle.
Petry A., directeur du *Savoy Hôtel*, rue du Commerce.
Philipides G., directeur du Service de la Sûreté au Gouvernorat.
Piani M., officier consulaire d'Autriche-Hongrie.
Platys Constantin, farines, village Arabe.
Padesta H. B., ship-broker, ship-chandler & commission agent.
Poli (Rév. Père Giacomo), directeur de l'Ecole de Terre-Sainte.
Ponelli Antoine, entrepreneur de travaux de construction.
Portham Edgar J., directeur de la *Bank of Egypt Ld.*
Portioli L., chef de la fanfare internationale.
Portelli (Jean Maria), associé de la maison C. Vella & Co.
Port-Saïd & Suez Coal Company, G. Royle, manager.
Prassacaki G., négociant en farines.

Digitized by Google

Prazzica & Drossos, négociants et représentants de plusieurs maisons d'Europe, fondé de pouvoirs : Georges Bolanopoulos.
Protopapas Georges, huissier au Consulat de Grèce.
Psalty Michel, 1er commis à l'agence du Lloyd Autrichien.
Pschelnicoff André, attaché au Consulat de Russie.
Psoroullas Nicolas, magasinier de la *Port-Saïd & Suez Coal Cy.*

R

Ratel Ad., sous-agent du Cadastre à la Cie du Canal de Suez.
Reichmann Philip, magasinier de la maison Wills & Co Ld.
Reynaud J., 1er commis aux *Messageries Maritimes.*
Reynolds R. M., El-Sagh., commandant des gardes-côtes.
Riche Gustave, Consul de Belgique, Royal Chambers.
Rieti (Vva Isaia) & D. & F. Rieti (d'Alexandrie), agent Vittorio Dello Strologo, rue Monge.
Riffard Théophile, commissionnaire, rue Sultan Hassan.
Risgalla Jacob, négociant-commissionnaire.
Rispoli Edoardo, tapissier en meubles.
Rizzo Arnold Issaverdens, commis à la Poste Egyptienne.
Rizzo Joseph V., chif accountant the *Port-Saïd & Suez Coal Cy.*
Rizzo Paolino, employé à l'Agence du *Lloyd Autrichien.*
Rizzo Vincent, steam yachts agent, ship store dealer, contractor and general merchant, rue de la Division, (voir Alexandrie).
Roggieri L. A., superintendent of the *Eastern Telegraph Cy.*
Roïdis N., ship-chandler.
Rossano Moïse J., caissier à la *Bank of Egypt Ld.*
Ross & Co, ship-chandlers and stevedores, rue Sultan Hassan.
Royle George, barrister-at-law, quai François-Joseph, (voir Assurances et Compagnie de Navigation).

S

Sacco P. P. Nap., Navy Contractor, Provision Merchant and commission agent.
Saïcaly Frères, bois de construction, village arabe.
Sakellaridis Costi, *Café d'Europe*, place de Lesseps.
Salami Simon, coiffeur et parfumeur, rue du Commerce.
Salmoni Riccardo, négociant en bois de construction.
Savon L. & Cie, négociants, consignataires de navires, propriétaires des docks et entrepôts (voir Assur. & Cies de Navigation).
Schilizzi Alex., agent de la maison Th. Cook & Son *(Egypt)* Ld.
Schmitt, contrôleur (Transit) à la Cie du Canal de Suez.
Schrader G., eaux gazeuses.
Sciviccohff (Chev.F.), chancel. au Consulat d'Italie, quai Eugénie.

Digitized by Google

Scotto & Lucchi, entreprise de menuiserie, place de Lesseps.
Selim Hamed, Youzbachi, mamour de Police au quartier Arabe.
Seris Barthélemy, pompes funèbres.
Serre Fructus, boulanger, fournisseur de marine, r. Sultan Hassan.
Shakib Jacob, sous-chef du bureau des Phares.
Sidhoum Rizk, mamour à la Douane.
Simonini Frères, propriétaires de l'*Hôtel Continental*, rue du Commerce (voir annonce).
Skeggs, directeur de la maison L. Savon & C°.
Slavick James, purveyor of stores and provisions to H. B. M. ships, the Peninsular & Oriental Steam Navigation Cy., etc., quai François-Joseph, directeur Arthur Olbricht.
Slavick (Mme Thérèse J.), de la maison James Slavick.
Slavick Spiridion J., de la maison James Slavick.
Spagnolachi Alexandre, expéditionnaire au Tribunal mixte.
Stamélos Nicolas, dépôt de vins, rue du Commerce.
Stamphl Geo., dentiste *(Eastern Exchange)*, rue Sultan Hassan.
Stapledon W. & Sons, steam ship agents (v. Cies de Navigation).
Straessle (Sœur Marie Ignace de Jésus), Supérieure des Religieuses du Bon Pasteur, à l'Hôpital du Gouvernement.
Stathatos Georges S., *Cordonnerie Parisienne*, r. du Commerce.
Strange Reverend F. W. A., English Chaplain, imm. Slavick.
Summaripa Auguste, Consul de France, rue Sultan Hassan.
Swallow A., chef de bureau à la maison Worms & C°.

T-V

Talazac (Maison), nouveautés, directeurs Pierre et Paul Mauga.
Tamburlini Dr François, médecin, rue Sultan Hassan.
Tamburlini Jean, meubles, près de la *Banque Imp. Ottomane.*
Thewfikieh (the Nile Navigation Cy.), agents W. Watson & C°.
Thiriat, agent de la *Société des Moulins d'Egypte.*
Torrens F., eaux gazeuses, quai Eugénie.
Toubgi (El-Hag Ismaïl Mohamed), négociant, village Arabe.
Tsolakos Dr S., médecin-oculiste, immeuble Couvidou.
Tweedie A. J., sub-manager of *Port-Saïd & Suez Coal Cy.*
Vacher, 2me payeur à la Cie du Canal de Suez.
Vafiadis Mén. A., négociant-commis., succursale d'Alexandrie, rue Sultan Hassan (voir Assurances).
Vacuum Oil Company, huiles lubrifiantes, rue de la Boulangerie, C. A. Xippas, directeur.
Valendi Frères, quincaillerie-ferronnerie, matériaux de constr.
Valendi Spiro, 1er commis de la *Port-Saïd & Suez Coal Cy.*
Vallauri Edouard, agent d'affaires, r. de la Division, (voir assur.).

Digitized by Google

Vassilopoulo C., *Théâtre Eldorado*, rue du Commerce.
Vassilopoulo P. Frères, habillements confec., r. du Commerce.
Vatimbelas Aristarkos, praticien en droit, rue de la Division.
Vazquez y Lopez-Amor J., Consul d'Espagne.
Velardi Domenico, coiffeur, parfumeur, rue du Commerce.
Vella C. & Cie, general merchants, rue Sultan Hassan.
Veloudos E., vins et liqueurs, rue du Cercle.
Vernazza, chef comptable à la *Banque Impériale Ottomane.*
Vignetta J.-B. Fils, mécanicien, vélocipèdes, quai Eugénie.
Vitali Michel, magasinier de la maison Worms & Co.
Voutopoulo & Economo, négociants en denrées coloniales.

W-X-Y

Wassif Hussein Pacha, Gouverneur général du Canal de Suez.
Watson W. & Co, bankers & shippings agents, quai Fr.-Joseph.
Watson, chef de gare du Tramway à vapeur de la Cie du Canal.
Whitfield George E., caissier à la *Banque Impériale Ottomane.*
Widmer C. A., chef de la musique *Lyre de Port-Saïd.*
Williams Dr Josiah, médecin, maison Slavick, quai F.-Joseph.
Williams Richard S., estimateur à la Douane de Port-Saïd.
Wills & Co L^d, steam-ship agents and coal contractors, rue Sultan Hassan (voir assurances).
Wolters E., fournitures maritimes, importations et agences.
Worms & Co, the « *Shell* » transport & trading, r. Sultan Hassan, agent gén. en Egypte Frederic Guy, - agent W. S. Macdonald.
Xidià Costi, objets de Chine et Japon, rue du Commerce.
Xippas & Cie, négociants, commission, agents de la Lumière à incandescence « AUER », r. de la Boulangerie, (voir assurances).
Yazdy Ahmed & Cie, nouveautés, place de Lesseps.
Yazdy Ahmed, gérant le Consulat de Perse.

Z

Zacharopoulos Nicolas, fabricant d'eaux gazeuses.
Zafiratos Charles, boucher, rue Bazar Abbas.
Zandonati (G. de), chef magasinier de la *Deutsches Kohlen Depot.*
Zandonati (R. de), commis à la Compagnie de Navigation Russe.
Zammith M. D. & Cie, épiciers, Bazar Abbas.
Zangaki Constantin, photographe, rue de la Division.
Zarris Athanase N., négociant-importateur, rue du Commerce.
Zarris Georges N., négociant-importateur, place de Lesseps.
Zizecklis Pierre, propriétaire, rue Sultan Hassan.
Zizinia Frères, vins et liqueurs, rue du Commerce.
Zuccas G. P., praticien en droit, rue de la Division.

Digitized by Google

LE CAIRE

AGENCE SUPÉRIEURE.

Comte Charles de Serionne, agent supérieur en Egypte.
A. Deslongrais, chef du secrétariat.
G. Ekisler, chef de bureau.
Jules Patte, chef de la comptabilité.
Léon Barozzi, chef de bureau.
F. Watson, caissier.

SERVICE DU CONTENTIEUX.

De Gorostarzu, directeur du Contentieux.
E. Matcovich, 1er clerc.

ISMAILIA

SERVICE DU TRANSIT ET DES EXPLOITATIONS.

Tillier, chef du service du transit.
Ripert, chef du service-adjoint.
Reynaud, contrôleur de la Navigation.
J. Vabre, chef du secrétariat.
Colombani, chef de la comptabilité centrale.

CAISSE.

D. Benvenuti, caissier,—Amic, 1er payeur,—Labrosse, 2me payeur.

SERVICE DE L'ENTRETIEN, MATÉRIEL ET MAGASINS.

Périer, ingénieur en chef de la Cie du Canal de Suez.
E. Chabrou, ingénieur en chef adjoint.
Raynaud, chef de section.
Delcourt, chef du secrétariat.
Longue, chef de la comptabilité centrale.
Gouré, sous-chef de la comptabilité centrale.
Vandier, chef de la 2me section des travaux.
De St-Pierre de Montzaigle, sous-chef de la 2me section des trav.
Strickler, sous-chef de la 2me section des travaux.
Paul Benvenuti, chef comptable.
Saugeron, chef du bureau technique.

SERVICE DU DOMAINE COMMUN.

A. de Lavalette Monbrun, directeur des bureaux.
Borne-Bonet, chef du service techn.,—Poggioli, chef comptable.

EXPLOITATIONS ACCESSOIRES.

Eugène Thevenet, chef du service.
Doyen, agent principal.
Herivaux, chef de la comptabilité.
J. Jaillette, agent du Domaine et des eaux.

Digitized by Google

SERVICE DE SANTÉ.

Dr A. Dampeirou et Dr A. Pressat, médecins de la Compagnie.

TRAMWAY A VAPEUR DE PORT-SAÏD A ISMAÏLIA

Watson, chef de gare à Port-Saïd.
Paul Plum, chef de gare à Ismaïlia.

PORT-SAID

SERVICE DU TRANSIT.

Coullaut, agent principal du transit.
Schmit, contrôleur.
G. Padovani, chef de bureau.
Perricchi, capitaine d'armement.

SERVICE DES EXPLOITATIONS.

Guill Cipriotti, agent du Domaine particulier.
Auguste Cépeck, agent du service des eaux.

CAISSE.

L. Paris, caissier,— G. Mercier, 1er payeur,— Vacher, 2me payeur.

SERVICE DE L'ENTRETIEN, MATÉRIEL ET MAGASINS.

Jusserand, chef de la section des ateliers, matériel et magasins.
Laroche, sous-chef de la section des ateliers, matériel et mag.
Dormoy, chef des ateliers généraux.
Edouard Cépeck, sous-chef des ateliers généraux.
Chevreux, chef de la 1re section des travaux.
Koenig, sous-chef de la 1re section des travaux.

AGENCE DU DOMAINE COMMUN.

Auguste Marin, agent du Cadastre, — A. Ratel, sous-agent.
R. London, agent pour la ville arabe.

SERVICE DE SANTÉ.

Dr J. Cambouliu et Dr A. Arbaud, médecins de la Compagnie.

PORT-TEWFICK

SERVICE DU TRANSIT.

Dumont, agent principal, — Bougeret, sous-agent.
Cecconi, capitaine d'armement.

SERVICE DES EXPLOITATIONS.

Sobotnicki, agent du service des eaux.

CAISSE.

Auguste Pachò, caissier, — R. de Franchis, payeur.

SERVICE DE L'ENTRETIEN, MATÉRIEL ET MAGASINS.

Ch. Le Dentu, chef de la 3me section des travaux.
Avon, sous-chef de la 3me section des travaux.

SERVICE DE SANTÉ.

Dr H. Hermanowicz, médecin de la Compagnie.

Digitized by Google

Sous-Gouvernorat d'Ismaïlia.

Osman Farid, sous-gouverneur d'Ismaïlia.

Dr J. M. Flood, Inspecteur Sanitaire.

Cercle.

Cercle du Canal de Suez, — Louis Ripert, président.

Ecoles.

Des RR. PP. Franciscains, R. P. Paulin de Sexles, directeur.
De la Communauté Hellénique, à l'Eglise Grecque-Orthodoxe.
Pour Garçons, directeur Antoine Giorgoudis.
Pour Filles, directrice Mme Photini Vekiou.
Pensionnat des Religieuses Franciscaines Missionnaires d'Egypte, Sœur Philomène, supérieure.

Eglises.

Saint-François de Salle (Catholique), Rév. Père Paulin de Sexles, O. F. M., Supérieur des RR. PP. Franciscains, curé.
Saint-Georges (Grecque-Orthodoxe), Révérend Archimandrite Jeremias Manias, curé.

Hôpital.

De la Compagnie Universelle Maritime du Canal de Suez, secondé par les Sœurs Religieuses de Saint-Vincent de Paul et des RR. PP. Franciscains, — Dr A. Dampeirou, méd. en chef.

Hôtels.

Hôtel Victoria, succursale du *Shepheard's Hotel* du Caire.
Richard Kuom, directeur.
Des Voyageurs, Hôtel-Restaurant, Jacques Basta.

Pharmacies.

Confalonieri C. B., place Champollion.
Internationale, de la Société Coopérative, rue Negrelli.

Poste.

Egyptienne, place Champollion, agent postal, M. Orsini.

Télégraphe.

Egyptien, à la gare du Chemin de fer.
Ahmed Maher, ingénieur du district d'Ismaïlia.

Vidanges.

Cairo Sewage Transport Company Limited (Cie de Transport des Vidanges du Caire).

Digitized by Google

LISTE GÉNÉRALE

DES

ADRESSES D'ISMAILIA

Par ordre alphabétique.

A-B

Amic, 1er payeur à la Compagnie du Canal de Suez.
Basta Jacques, Hôtet-Restaurant des Voyageurs.
Benvenuti D., caissier à la Compagnie du Canal de Suez.
Benvenuti P., chef comptable (entretien), à la Cie du Canal.
Bleton Louis, commis à la Compagnie du Canal de Suez.
Borne-Bonnet, chef du service technique à la Cie du Canal.
Baudry G., Hall Vélocipédique, rue Négrelli.

C-D

Chabrou E., ingénieur en chef adjoint à la Cie du Canal de Suez.
Clementi Michele (Yousbachi), mamour de la Police d'Ismaïlia.
Colombani, chef de la comptabilité cent. (transit) à la Cie du Canal.
Confalonieri G. B., pharmacien, vice-consul d'Autriche-Hongrie.
Cook Th. & Son *(Egypt)* Ld., bureau près de l'*Hôtel Victoria.*
Dampeirou Dr A., médecin de la Cie du Canal.
Daremont F., boulanger, rue Negrelli.
Delcourt, chef du secrétariat (entretien) à la Cie du Canal.
De St Pierre, s.-chef de la 2me section (entretien) à la Cie du Canal.
Doyen, agent principal (exploit.-acces.), à la Cie du Canal.
Doukas G., boucher, rue Negrelli.

F-G-H-J-K

Farid Osman, sous-gouverneur d'Ismaïlia.
Flood Dr J. M., inspecteur sanitaire d'Ismaïlia.
Giorgoudis Antoine, directeur de l'Ecole Hellénique.
Gouré, sous-chef de la comptabilité centrale à la Cie du Canal.
Hechmat Saleh, chef du Poste Quarantenaire d'Ismaïlia.
Herivaux, chef de la comptabilité (exploitations) à la Cie du Canal.
Jaillette J., agent du Domaine et des Eaux à la Cie du Canal.
Kalafatis Jean, épicier, rue Negrelli.
Kuom Richard, directeur de l'*Hôtel Victoria.*

Digitized by Google

L-M-O

Labrosse, 2me payeur de la Cie du Canal de Suez.
Lachiche Fernand, vice-consul de France et gérant le vice-consulat de Danemark.
Lavalette Monbrun (A. de), directeur des bureaux du Domaine Commun à la Cie du Canal.
Longue, chef de la comptabilité centrale à la Cie du Canal.
Macropoulos Georges, propriétaire, négociant.
Maher Ahmed, ingénieur des Télégraphes Egyptiens.
Manias (Archim. Jeremias), curé de l'Eglise Grecque-Orthodoxe.
Metaxas Spiridion, président de la Communauté Hellénique d'Ismaïlia, commis à la Compagnie du Canal de Suez.
Morice G., El-Yousbashi, Commandant des Gardes-Côtes.
Orsini M., agent de la Poste Egyptienne d'Ismaïlia.

P-R-S

Périer, ingénieur en chef de la Cie du Canal de Suez.
Phockis Stilianos, nouveautés, agent de la maison L. Chalons.
Plum Paul, chef de gare du Tramway à vapeur.
Poggioli, chef comptable (Domaine Commun) à la Cie du Canal.
Pressat Dr A., médecin de la Compagnie du Canal.
Reynaud, chef de section (entretien) à la Cie du Canal.
Ripert L., chef du service-adjoint (transit) à la Cie du Canal.
Saugeron, chef du bureau technique (Entret.) à la Cie du Canal.
Sexles (Rév. Père Paulin de), O.F.M., curé de l'Eglise Catholique.
Société Coopérative du Personnel du Canal de Suez, rue Negrelli.
Strickler, sous-chef de la 2me section des travaux à la Cie.

T-V-Z

Théodoropoulo Georges & Co, habillements confectionnés.
Thevenet E., chef de service (expliotations accessoires) à la Compagnie du Canal de Suez.
Tillier, chef de service du transit à la Compagnie du Canal.
Tondo (G. di) & Cie, cycle Pyramide.
Tsaloumas Marc, propriétaire-négociant, rue Négrelli.
Vabre J., chef du secrétariat (transit) à la Cie du Canal.
Vandier, chef de la 2me section des travaux à la Cie du Canal.
Vekiou Photini, directrice de l'Ecole Hellénique des Filles.
Zavalachi, comestibles et denrées coloniales.

Digitized by Google

Gouvernorat de Suez.

Ahmed bey Hassan, Gouverneur de Suez.
Moustapha Wagdi bey, sous-gouverneur.
Khalil eff. Ibrahim bach-kateb.
Mohamed El-Atfy eff., interprète.
Hassan eff., Fahmi, maoun.

El-Cheikh Mohamed Afif, Cadi de Suez.
Dr Ibrahim eff. Helmi, inspecteur sanitaire.
Mohammed eff. Kérim, ingénieur du Tanzim de Suez.

Agence de Voyages.

Th. Cook & Son *(Egypt)* **Ld.**, Port-Tewfick, agent A W. Haydn.

Assurances (Compagnies d').

Assicurazioni Generali in Trieste, agent principal Ed. Tonello.
Foncière (La), incendie, sous-agent Lewis Naudi.
Fortuna, maritime, commissaire d'avarie Lewis Naudi.
Imperial Fire & Life Insurance Cy. Ld., agents G. Beyts & C°.
Lloyds (English Office), agents L. Savon & Cie.
Marine Insurance Company, agents G. Beyts & C°.
Nationale (La), *Incendie, Marine, Vie,* agent G. E. Zoulas.
New-York, Life Insurance Cy., New-York, ag. Geo. Meinecke.
Northern, Fire Insurance Cy., London, agent Geo. Meinecke.
Nouveau Lloyd Suisse, maritime, agents L. Savon & Cie.
Royal Exchange, maritime, London, agent Geo. Meinecke.
Sun Fire Office, agents L. Savon & Cie.
Sun Life Assurance Company of Canada, agents G. Beyts & C°.

Commissariat d'Avaries.

Hamburg Underwriters Society (Verein Hamburger Assecuradeure), Geo. Meinecke, agent.

Dock.

De la Khedivial Mail Steamship and Graving Dock Cy. Ld.
N. H. Beyts, principal agent, — A. G. Austick, Sup. Engineer.

Eglises.

Immaculée Conception, (Cath.), R. P. Vincenzo Scuereb, curé.
Ste-Hellène (Cath.), à Port-Tewfick, Rév. Père Alexis, curé.
Sainte-Famille, (Cath.), à l'Hôpital Français du Bon-Pasteur.
St-Georges (Grecque-Orth.), Rév. P. Savas Gregoriadis, curé.
Chapelle Protestante, Reverend Clough, clergyman.

Digitized by Google

Ecoles.

Gouvernementale, directeur Aly eff. Ghaleb.
De Terre-Sainte, directeur Rév. Père Vincenzo Scuereb, O.F.M.
Des Dames du Bon Pasteur, Pensionnat et Orphelinat.
Sœur Marie de Saint-Louis, supérieure.
Asile des Sœurs, Religieuses du Bon-Pasteur, à Suez.
De la Compagnie du Canal de Suez, à Port-Tewfick.
Des Garçons, dirigée par les Frères des Ecoles Chrétiennes.
Des Filles, dirigée par les Sœurs de St-Vincent de Paul.
Hellénique de la Communauté, près de l'Eglise Orthodoxe.
Ecole Italienne, Achille D. Vivo, directeur, — A. D. Palma, — Giacomo Lopez, — Gualtiero Bartolo, professeurs.

Epiciers.

Athanasiou G., — Cassimopoulo & Cie., — Cochinides E., — Domenique G. Frères, — Formosa B. & Co., — Karamalys D., — Mirianthis Ch., — Valanàs Ch., — Zoulas G. E.

Habillements confectionnés et Nouveautés.

Antippas Spiridion, — Benattar Fratelli, — Cosmatos P. Frères.

Ferronnerie et matériaux de construction.

Albanopoulos E., — Caramessinis N., — Lezis André P.

Hôpitaux.

Du Gouvernement, Dr John Edward Creswell, médecin en chef.
Français, secondé par les Religieuses du Bon-Pasteur, Sœur Marie de St.-Louis, supérieure,—Dr J. A. Gauthier, médecin.

Hôtels.

Bachet, à Port-Tewfick, Mme Vve Bachet.
Bel Air, en face du Télégraphe Anglais, Pelletier Frères.
Colonies (Des), rue Colmar, Mme Vve Leroy.
Continental, à Port-Tewfick, G. Sivianos.
Khédivial, vis-à-vis de la Gare, Jacques Bensilum.
Orient (D'), rue Colmar, Charalambos Pilippatos.
Victoria, rue Colmar, E. Burlo.

Médecins.

Attfield H., — Batko J., — Briend R., — Crendiropoulo M., — Cresvell J. E., — Damaskine N., — Gauthier J. A., — Helmi Ibrahim, — Hermanovicz P., — Marcopoulos D., — Manolakis G. E., — Olper, — Sheldon Amos (Mlle E. Bonté), — Vay F., — Vourecas E.

Digitized by Google

Navigation à vapeur (Compagnies de).

Lloyd Autrichien, (voir annonce), Ed. Tonello, agent, — Capt. Oddo Maffei, chef de bureau, — Th. Isottich, commis.

Messageries Maritimes, (près de la Douane), Jules Ricard Fils, agent, — Antoine Catoni, 1er commis.

Peninsular & Oriental Steam Navigation Cy., à Port-Tewfick. F. G. Davidson, superintend., — Ed. Romano, chef-assistant.

Russe (Cie de navigation), correspondants Magri, Rini & Co.

Navigation Générale Italienne (Stés réunies) **Florio Rubattino,** Chev. Capt. Luigi Deperais, agent, — B. Khoury, 1er commis.

Khedivial Mail Steamship & Graving Dock Company, Ld. (voir annonce), agent principal N. H. Beyts.

Compania Trasatlantica Barcelone, paquebots-poste Espagnols, agents L. Savon & Cie.

Norddeutscher Lloyd, agent Th. Meyer.

Deutsche Ost-Africa Linie, agents Cory Brothers & Co Ld.

Deutsch Australische Dampfschiffs-Gesellschaft, agents Cory Brothers & Co Ld.

Société de la Flotte Volontaire Russe, agent Th. Meyer.

Cyprien Fabre & Cie, agents L. Savon & Cie.

Bibby Line Mail Steamers, agents W. Stapledon & Sons.

Mahsoussé, (Cie Ottomane), agent Abderrahman bey Kamy.

British Steam Navigation Cy. Ld., — Anchor Line Cy., — Clan Line Company, agents G. Beyts & Cie.

Pharmacies.

Hippocrate, rue Colmar, Nicolas Dimopoulo.

Union des Deux Mers, rue Colmar, Antoine Eliadis.

Poste.

Egyptienne, près la Douane, César Giordano, directeur.

Société Protectrice des Animaux à Suez.

Ahmed bey Hassan, (Gouverneur de Suez), président, — E. de Wilton bey, — El-Cheik Mohamed Afif (Cadi), — H. Bush, — E. L. de Wilton, secrétaire et trésorier honoraire.

Société Philharmonique de Suez.

Chev. L. Deperais, président, — Carlo Catalisani, chef de musique.

Télégraphes.

The Eastern Telegraph Company Limited, C. Chevalier, superintendent, — G. Owen, assistant superintendent.

Egyptien, A. Chawky, chef du bureau.

Téléphones.

Telephone Cy. of Egypt Ld., local superintendent G. Dingli.

Digitized by Google

LISTE GÉNÉRALE

DES

ADRESSES DE SUEZ

Par ordre alphabétique.

A-B

Abdel-Malek Gabriel, sous-chef du bureau des Ports et Phares.
Afif (El-Cheikh Mohamed), Cadi de Suez.
Albanopoulos E., négociant-importateur, rue Colmar.
Alexandria Bonded Warehouse Cy. Ld. (Société des Entrepôts d'Alexandrie), Suez Branch, G. Beyts & C°, managers.
Alexis (Rév. Père), curé de l'église Catholique, à Port Tewfick.
Altemer (Emile Henri), vice-consul de France.
Aly Yousef, El-Yousbashi, mamour de la Police de Suez.
Antippa Spiridion D., habillements confectionnés, rue Colmar.
Amir Mahmoud, chef des gares de Suez.
Arugheti Abramo, objets de Chine et du Japon, rue Colmar.
Arugheti Frères, objets de Chine et du Japon, rue Colmar.
Athanasiou Georges, négociant, rue Colmar.
Attfield Dr Harvey, directeur et médecin en chef de l'Office Quarantenaire de Suez, à Port Tewfick.
Austick A. G., superintendent engineer à la *Khedivial Mail.*
Avon, sous-chef de la 3me section de travaux à la Cie du Canal.
Bartolo Gualtiero, professeur à l'Ecole Italienne de Suez.
Batko Dr J., médecin sanitaire à l'Office Quarantenaire de Suez.
Benattar Frères, manufactures et nouveautés.
Bensilum Jacques, propriétaire de l'*Hôtel Khédivial.*
Beyts G. & C°, négociants, agents d'assurances et de Compagnies de Navigation, bureaux près de la Douane.
Beyts George M. D., négociant, vice-consul de Suède et Norvège, (voir G. Beyts & C°).
Beyts Noël Henry, négociant, agent principal de la *Khedivial Mail* et agent consulaire de Belgique (voir G. Beyts & C°).
Biazio G., changeur de monnaies, rue Colmar.
Birlich, garde sanitaire à l'Office Quarantenaire.
Bougeret, sous-agent du transit à la Cie du Canal de Suez.
Briend Dr René, médecin sanitaire à l'Office Quarant. de Suez.
Burlo E., *Hôtel Victoria,* rue Colmar.
Bush H. B., chef de bureau à la maison G. Beyts & C°.

Digitized by Google

C

Caramerzanis Georges, vice-consul de Grèce.
Caramesinis Nicolas, négociant importateur, rue Colmar.
Caramessinis Constantin, négociant importateur, rue Colmar.
Caridis Spiro S., boulanger, Port Thewfick.
Cassar Joseph, caisses funèbres, shareh Gamé-el-Moarreff.
Cassimopoulo & C°, épiciers, rue Colmar.
Catoni Antoine, 1er commis des Messageries Maritimes.
Cecconi, capitaine d'armement à la Cie du Canal de Suez.
Chateau L., coiffeur et parfumeur.
Chevalier E., superintendent of the *Eastern Telegraph Cy.*
Chidiac Choucri, secrétaire-inspecteur de la Douane.
Citro B., secrétaire du vice-consulat d'Italie.
Clough (Reverend), Clergyman, Club Anglais.
Clough D., 1er officier du bateau *Aïda.*
Cochinides E., épicier, à Port-Thewfick.
Cook Th. & Son (Egypt) Ld., agent A. W. Haydn, Port-Thewfick.
Cory Brothers & C° Ld., succursale de la maison de Port-Saïd, agent Geo. Meinecke.
Cosmatos P. Frères, habillements confectionnés, rue Colmar.
Costa Nicolas, négociant, vice-consul de Russie.
Crendiropoulo Dr M., direct. de la Ston Sanitaire des Ses de Moïse.
Creswell Dr John Edward, méd. en chef de l'Hôpital Egyptien.

D-E

Damaskine Dr Nicolas, médecin sanitaire à l'Office Quarant.
Daphotis Jean, garde sanitaire à l'office Quarant. de Suez.
Davidson F. G., superintendent of the *Peninsular & Oriental Steam Navigation Company,* à Port-Thewfick.
Deperais (Chev. Capitaine Luigi), vice-consul d'Italie, agent de la Compagnie de Navigation *Florio & Rubattino.*
Dimopoulos Nicolas, *Pharmacie Hippocrate,* rue Colmar.
Domenique G. Frères, épiciers, fournisseurs des navires.
Dörfler (Mme Josepha), sage-femme.
Dumont, agent principal du Transit à la Cie du Canal de Suez.
El-Atfy Mohammed eff., interprète du Gouvernorat.
Eliadis A., pharmacie *Union des deux Mers,* rue Colmar.
Elie Anastasi, tabacs et cigarettes.

F-G

Fahmi Hassan eff., maoun au Gouvernorat.
Falconer John, directeur du bureau du Port et des Phares.

Digitized by Google

Fehmy Hussein eff., chef du bureau des Passeports.
Fleri Nicolas, officier d'abordage, à Port-Thewfick.
Formosa Benedetto & C°, épiciers.
Franchis (Robert de), payeurs à la Cie du Canal.
Galatoli P., officier sanitaire à l'Office Quarantenaire.
Gauthier (Dr Jean Arthur), médecin sanitaire de France.
Ghaleb Aly eff., directeur de l'Ecole Gouvernementale.
Ghelidan (Cheikh Ibrahim bey), négociant.
Gianelli Ferruccio, comptable de la maison Geo. Meinecke.
Giordano César, directeur de la Poste de Suez.
Goodwin Frederick, garde sanitaire, à l'Office Quarant.
Gredy E., agent de la maison L. Savon & Cie, Port-Thewfick.
Gregoriadis (Rév. Père Savas), curé de l'Eglise Grecque-Orth.

H-I-K-L

Hassan Ahmed bey, Gouverneur de Suez.
Haydn A. W., consular agent for the United States of America agent for the *Port-Saïd & Suez Coal Cy.*, agent for Thomas Cook & Son *(Egypt)* Ld., à Port-Thewfick.
Helmi Dr Ibrahim, médecin sanitaire.
Herbert G., sous-commandant du bateau *Aïda.*
Hermanowicz Dr P., médecin de la Cie du Canal de Suez.
Hicks Robert A., chef-commis à l'Office Quarantenaire de Suez.
Hoffinger K., horloger.
Intonti F., vétérinaire à l'Office Quarantenaire.
Ioannides Nicolas, secrétaire du vice-consulat de Grèce.
Isottich Th., commis au Lloyd Autrichien.
Kamy Abderrahman bey, agent de la *Cie Ottomane Mahsoussé.*
Karamalys Démétrius, épicier.
Kérim Mohamed eff., ingénieur du Tanzim de Suez.
Khalil Ibrahim eff., bach-kateb au Gouvernorat.
Khoury Basile, 1er commis de l'agence *Florio Rubattino.*
Knee Vincent, garde sanitaire, à l'Office Quarantenaire.
Laferla V. J., interprète au vice-consulat Britannique.
Lazzerini Giovanni, fondé de pouvoirs de la maison Geo. Meinecke et chancelier du vice-consul d'Espagne.
Lazzerini Alfredo, employé de la maison Geo. Meinecke.
Le Dantu Ch., chef de 3me section des travaux à la Cie du Canal.
Leroy (Mme veuve), *Hôtel des Colonies*, rue Colmar.
Lezis André P., quincaillerie et ferronnerie, etc., rue Colmar.
Linder P., garde sanitaire à l'Office Quarantenaire.
Limberatos & Cie, confiseurs-pâtissiers.
Lopez Giacomo, professeur à l'Ecole Italienne.

Digitized by Google

M-N-O-P

Macdonald C. E., vice-consul des Pays-Bas, agent de la maison Worms & C°, Port-Thewfick.
Maffei Oddo, chef de bureau au Lloyd Autrichien.
Magri, Rini & C°, directeurs du trafic des Pèlerins de la *Khedivial Mail,* correspondants de la *Compagnie Russe de Navition* à Suez et Djeddah, agent général, Geo. Meinecke.
Magri Carmelo, propriét., (associé de la maison Magri, Rini & C°).
Manolakis (Dr Georges Elie), médecin.
Marcopoulos Dr Démétrius, médecin, rue Colmar.
Marie (Sœur) de St.-Louis, supérieure des Relig. du Bon Pasteur.
Marrullier Carlo J., commis à la maison Wills & C° Ld.
Mavro Georges, chef comptable de la *Port-Saïd & Suez Coal Cy.*
Medawar bey André, drogman du Consulat d'Allemagne, à l'agence de la *Khedivial Mail Line.*
Meinecke Geo., vice-consul d'Espagne, agent maritime et d'assurances, banque, agent de la maison Cory Brothers & C° Ld., et de la *Société Générale des Sucreries et de la Raffinerie d'Egypte,* (bureau spécial d'expédition et transit).
Meyer Th., Consul d'Allemagne, agent du *Norddeutscher Lloyd* et de la *Société de la Flotte volontaire Russe.*
Meyer Richard, employé au Consulat d'Allemagne.
Mirianthis Charalambos, épicier, Port-Tewfick.
Mula Charles, commis maritime chez W. Stapledon & Sons.
Murray bey J. (Miralaï), commandant du bateau « *Aïda* ».
Naudi G., shipping clerk de la maison Cory Brothers & C° Ld.
Naudi Em., shipping clerk de la maison Cory Brothers & C° Ld.
Naudi Lewis, gérant le vice-consulat du Portugal, caissier de la *Khedivial Mail Steamship & Graving Dock Cy. Ld.*
Norrish I. R., vice-consul de S. M. Britannique.
Olper Dr, médecin sanitaire à l'office Quarantenaire.
Owen G., assistant superintend. of the *Eastern Telegraph Cy. Ld.*
Pachò Auguste, caissier à la Compagnie du Canal de Suez.
Page H., commis à la maison Worms & C°, Port-Thewfick.
Paleologos John D., comptable à la maison G. Beyts & C°.
Palma A. D., professeur à l'Ecole Italienne.
Papacostas Basile, tabacs et cigarettes.
Passalaris Anastase, tabacs et cigarettes, rue Colmar.
Peake F. G., agent de la maison W. Stapledon & Sons.
Pelletier Frères, *Hôtel Bel-Air,* en face du Télégraphe Anglais.
Perry A. & Sons, ship-chandlers.
Philippatos Charalambos, propriétaire de l'*Hôtel d'Orient.*
Port-Saïd & Suez Coal Cy., agent A. W. Haydn, Port-Thewfick.

Digitized by Google

R-S

Ricard Fils (Jules), agent des *Messageries Maritimes.*
Rocca, garde sanitaire à l'Office Quarantenaire.
Romano Edw., chef-assistant à la Peninsular & O. S. N. Cy.
Salvatori, garde sanitaire à l'Office Quarantenaire.
Savon L. & C°, succur. de Port-Saïd, ag. E. Gredy, Port-Thewfick.
Sayed Hachem Youssef, négociant.
Schrader Gustave, commis maritime à la maison Worms & C°.
Scnereb (Rév. Père Vincenzo), O.F.M., curé de l'Eglise Catholique.
Scott R. Martyn, agent de la maison Wills & C° Ld., Port-Thewfick.
Setna Sourabtji, estimateur à la Douane.
Shawky A., chef du bureau Télégraphique Egyptien.
Sheldon Amos (Mlle C. Bonté), Docteur à l'Office Quarantenaire.
Sirowy E., gérant du vice-consulat d'Autriche-Hongrie.
Sivianos Georges, Hôtel Continental, à Port-Thewfick.
Snow C. L., directeur des Gardes-Côtes du Canal et Mer Rouge.
Sobotnicki, agent du service des Eaux à la Cie du Canal.
Stapledon W. & Sons, steam ship agents, à Port-Thewfick.

T-V-W-X-Z

The Egyptian Aerated Water Cy. Ld., Managing-director H. Bush.
Tonello Ed., agent du *Lloyd Autrichien* et agent principal de la Compagnie d'*Assicurazioni Generali in Trieste*, représentant du *Crédit Lyonnais.*
Truchot Jean, garde sanitaire, à l'Office Quarantenaire.
Tyler Charles, garde sanitaire, à l'Office Quarantenaire.
Valanàs Christos, épicier.
Vay Dr F., médecin à l'Office Quarantenaire.
Vivo (Prof. Achille D.), directeur de l'Ecole Italienne.
Vourecas Dr Evangelos, médecin.
Wagdi Moustapha bey, sous-gouverneur de Suez.
Wills & C° Limited, succursale de la maison de Port-Saïd, agent R. Martyn Scott, à Port-Thewfick.
Wilton bey (E. de), directeur de la Douane de Suez.
Wirth L., (El-Youzbashi), commandant des Gardes-Côtes.
Worms & C°, the «*Shell*» transport & trading, succursale de la maison de Port-Saïd, à Port-Thewfick, agent C. E. Macdonald
Wübbeler Ch., électricien du Norddeutcher Lloyd.
Xanthopulidis Phocion, employé à l'Office Quarantenaire.
Zachariadis A., commis à l'Office Quarantenaire.
Zacharopoulos Nicolas, fabricants d'eaux gazeuses.
Zarb Ernest, comptable de la maison Cory Brothers & C° Ld.
Zoulas G. E., négociant, rue Colmar, (voir assurances).

Digitized by Google

LISTE DES ADRESSES

DES

VILLES DE L'INTÉRIEUR

Par ordre alphabétique.

A

Abadir Isaac, agent consulaire de France, Esneh.
Abdel-Ati (Dr), médecin des Chemins de fer, Mansourah.
Abdel Kader, local superint. de la Cie *du Téléphone*, Assiout.
Abdel Kerim Emmari, agent-consulaire d'Amérique, Louxor.
Abdel Latif (Ahmed), avocat, Mansourah.
Abdel Latif (Mahmoud), avocat, Mansourah.
Abdel Malak (Marcos), chef de la Gare de Tantah.
Abdou Ibrahim bey, négociant, Benha.
Abdul Kérim (Hassan), sous-moudir de Fayoum.
Abou-Skender (Mohamed), manufactures, Kafr-Zayat.
Adda Benoit, avocat à la Cour d'Appel, Mansourah.
Adly Pacha Yeghen, Moudir de Dakahlieh, Mansourah.
Afoudaki Jean, usine d'égrenage, Chibin-el-Kom.
Agiuzi Mohamed bey, négociant, Tantah.
Agopian Boghos, substitut du Parquet mixte, à Mansourah.
Ahmed Thewfik bey, inspecteur sanitaire de Garbieh.
Aispard J., agent de la *Bank of Egypt Ld.*, Beni-Souef.
Albanakis Ange, avocat à la Cour d'Appel, Mansourah.
Alexandria Bonded Warehouse Cy. Ld. (Société des Entrepôts d'Alexandrie), Stephan Parsoume, agent à Mansourah.
Alfieri Jean Z., négociant, Minieh.
Ali El-Chadli (Mohamed), sous-moudir de Galioubieh, Benha.
Allet Eugène, agent consulaire de France, Minieh.
Aly Mohamed, commandant des Gardes-Côtes à Rosette.
Amin Aly bey, vice-président du Tribunal Indigène d'Assiout.
Amiradakis Dr Georges, médecin, Zagazig.
Ammari (Abdel Kerim), agent consulaire de Perse, Louxor.
Anagnostopoulos E., hôtel et bar, Sohag.
Anagnostopoulo Georges, négociant, Mansourah.
Anagnostopoulo T., épicier, Mansourah.
Andréades Dr Miltiade, médecin, Mansourah.

Digitized by Google

André A., expéditionnaire au Tribunal mixte de Mansourah.
Andritzakis Michel, propriétaire, Ohtap (Dakahlieh).
Angel Isaac, habillements confectionnés, Mansourah.
Angel Menahem, cordonnerie, quincaillerie, Mansourah.
Anhoury C., secrét. de la présidence du Trib. mixte, Mansourah.
Anhoury M. J., propriétaire des *Beurreries Anhoury*, Damiette.
Anizzàs Frères, négociants, (Kafr-Sakr) Zagazig.
Anwar Mohamed bey, gouverneur de Damiette.
Arafat Dr Ahmed, inspecteur sanitaire, Ghirgheh.
Arbib Frères, négociants, Zagazig.
Arbib Siméon et Benjamin (voir Frères Arbib).
Arcache Alexandre, négociant, usine d'égrenage, Chibin-el-Kom.
Arcache Nicolas, avocat, Tantah.
Archagouni Dr Edouard, médecin, Zagazig.
Arditti Ibr., expéditionnaire au Tribunal mixte, Mansourah.
Arditti J., expéditionnaire au Tribunal mixte, Mansourah.
Argiris Constantin, négociant, Mansourah.
Argiris Périclès, avocat à la Cour d'Appel, Mansourah.
Aronis M., à la Daïra Draneth Pacha, Kafr-el-Dawar.
Arrighetti E., huissier au Tribunal mixte, Mansourah.
Assimacopoulo A., directeur de l'usine d'égrenage de la maison Choremi, Benachi & Co, à Kafr-el-Zayat.
Assimacopoulo, Thomas E., société commerciale de cotons et d'autres opérations commerciales, à Ziftah.
Assimacopoulo Nicolas, Kafr-el-Zayat.
Asteriadis Nicolas J., médecin, Tantah.
Atalla A., expéditionnaire au Tribunal mixte de Mansourah.
Awad Allah (Iskender), agent consulaire de Russie, Tantah.
Awad Cheikh Aly, expert près le Tribunal mixte, Mansourah.
Awden Alfi bey, vice-consul de Perse, Mansourah.
Ayad (El-Saïd), agent consulaire de Russie, Luxor.
Ayoub Dr Mourad, méd. des Chemins de fer de Kéneh-Assouan.

B

Baccos Victor, négociant, administrateur-délégué de la *Société Anonyme Egyptienne d'Egrenage de Coton*, Zagazig.
Bacos V. & C., négociants, Zagazig.
Bacos Charles, de la maison V. & C. Bacos, Zagazig.
Badir Awad eff., chef de gare, Benha.
Badr (Ahmed Ragheb), vice-président du Trib. de Beni-Souef.
Badr Aly bey, ingénieur en chef au 5me Cercle des irrig., Kéneh.
Bagouri (Moh. Halil), manufactures et tissus, Zagazig.
Bahr Mohamed, chef de Gare, Damiette.

Digitized by Google

Bakum Théodore, agent consulaire de Portugal, Minieh.
Balta Jean, négociant en cotons, Mansourah.
Barakat Dr Antoun, inspecteur sanitaire, Assiout.
Barcillon A. J., nouveautés et mercerie, Tantah.
Bard Alphonse, syndic au Tribunal mixte, Mansourah.
Barsoum J., agent de la *National Insurance Cy of Egypt*, Minieh.
Barton Ireland G., directeur de travaux au 4me cercle, Minieh.
Basilios Skender, agent consul. d'Autriche-Hongrie, Minieh.
Bastaroun J., agent de la *Bank of Egypt Ld.*, Minieh.
Bayoumi Mustapha, commandant des Gardes-Côtes à Tantah.
Bazzanella, gérant l'agence consulaire de Russie, directeur de la *Société Russe de Pressage*, Zagazig.
Bechara Basili, agent consulaire de France, Louxor.
Benachi M. M., directeur de l'Usine d'Egrenage de la maison Choremi, Benachi & Co, à Birket-el-Sab.
Bendinelli (Rév. Père Giovanni), Assouan.
Bennett John, directeur des *Beurreries Anhoury*, Damiette.
Bentata, Borsally & Co, négociants en manufactures, Tantah.
Benzaken Samuel, manufactures en gros, Tantah.
Berla Stefano, directeur de l'*Usine d'Égrenage et Presse à vapeur* de la maison J. Planta & Co, Zagazig.
Bernard bey E. E. (El-Miralaï), Financial Secretary, Khartoum.
Berzi (Mgr. Ignatius), évêque Cophte-Cath. de Thèbes, Tahta.
Bestauros H., interprète au Tribunal mixte de Mansourah.
Beveratos Jean, huissier au Tribunal mixte, Zagazig.
Bianchetti G., *Continental Hôtel*, Assouan.
Bichai E., agent consul. de Russie et d'Autriche-Hongrie, Siout.
Bichara André, agent consulaire d'Italie, Louxor.
Bichara Michail, agent consulaire d'Italie à Kéneh.
Blue John, directeur général de Mrs. John Aird & Co, entrepreneurs chargés de la construction du réservoir d'Assouan.
Boctor Vissa, agent consulaire d'Amérique, Assouan.
Botton J., agent de la *Banque of Egypt Limited*, Zagazig.
Bouboulis G. A., avocat à la Cour d'Appel, Mansourah.
Bougatsos Dr Socrate, médecin, Minieh.
Boutros A., directeur-local à la *Société du Béhéra*, Kafr-el-Chark.
Boutros Azmi, agent consulaire d'Italie, Guirgueh.
Bouctor Bichara, agent consulaire de Russie, Kéneh.
Boulos Boutros, négociant, Esneh.
Boutros Farès, agent consulaire de France, Guirgueh.
Boutros Ghirghis bey, agent consulaire de Russie, Sohag.
Boutros Sergios, agent consulaire de Russie, Guirgueh.
Brockdorff (R. de), comm^{t} des Gardes-Côtes de la H.E., Siout.

Digitized by Google

Brooke (Octavius George), directeur du Barrage.
Buccianti bey Alex., commis-greffier au Trib. mixte, Mansourah.
Buccianti Am., commis-greffier au Trib. mixte, de Monsourah.
Buchanan (Miss C. M.), American Mission, Assiout.

C

Cagodan Victor, à la *National Bank of Egypt,* Tantah.
Cairo Sewage Transport Cy Ld. (Cie de Transport des Vidanges) à Tantah, Mansourah, Minieh et Damiette.
Calambokidis Jean, maison Choremi, Benachi & Co, Kotour.
Calmouti G., épicerie et liqueurs, Mansourah.
Camilleri Henri, agent du bureau télégraphique, Zagazig.
Camini A., expéditionnaire au Tribunal mixte de Mansourah.
Camus Joseph, commis-greffier du Tribunal mixte, Mansourah.
Canelli Antoun, épicier, Damiette.
Canelli Boutros, négociant, Damiette.
Canelli Christophe, négociant, Damiette.
Caraali (Dr), médecin des Chemins de fer, district de Tantah.
Carantinopoulo & Diligianis, *Bazar Universel,* Mansourah.
Carantinopoulo Frères, *Bazar Européen,* Mansourah.
Cartalli Thémistocle, négociant, Menouf.
Carver Brothers & Co, Limited, à Mehalla-Kébir, usine d'égrenage, manager H. Swinglehurst, — à Beni-Souef, usine d'égrenage, manager F. Wakeham.
Carver Brothers & Co Limited, Mansourah, manager H.B. Carver.
Carver H. B., Mansourah.
Casfikis Constantin, négociant-commissionnaire, Guirgueh.
Catafago A., expéditionnaire au Tribunal mixte de Mansourah.
Cavadia E. & O., négociants, Omdurman.
Cavadias Dr P., médecin, Tantah.
Chabana (Ibrahim Abou), manufactures, Ziftah.
Chabert (Rév. Père L.), directeur du collège *St.-Louis,* Tantah.
Chaouki Dr Ali, inspecteur sanitaire, Kéneh.
Charitakis Panayotti, avocat à la Cour d'Appel, Mansourah.
Chautard (Rév. Père E.), supérieur de l'École *St-Joseph,* Zagazig.
Chawki Dr Mohamed, médecin des Chemins de fer, Embabeh.
Chédid bey Abdallah, avocat, Mansourah.
Chédid bey R., agent consulaire d'Allemagne, Zagazig.
Chédid Selim, vice-consul du Portugal, usine d'égr., Zagazig.
Chérine Dr Mohamed, médecin des Chemins de fer, Minieh.
Chiniara S. A., commissionnaire, Tantah
Choremi & Marangò, négociants, Zifteh.

Digitized by Google

Choremi, Banachi & C°, à Zagazig, usine d'égrenage, directeur E. M. Benachi,— à Kafr-Zayat, usine d'égrenage, directeur A. Assimacopoulo, — à Mansourah, succursale, directeur C. M. Dimitriadis.
Christides Alexandre D., directeur de l'usine d'égrenage et presse à vapeur de la maison J. Planta & C°, Mansourah.
Christodoulidis Georges, négociant, Zagazig.
Christodoulos C., négociant en coton, Kafr-Zayat.
Christofidis A., négociant, Chibin-el-Kom.
Chrysafi Frères, coloniaux et comestibles en gros, Tantah.
Cibuchi Nicolas & C°, négociants à Tantah.
Clowes T. H., inspecteur du 4me Cercle des irrigations, Minieh.
Cohen Mattatia, agent consulaire d'Italie à Assouan.
Colognato Luciano, papeterie-imprimerie, Zagazig.
Comariano N., courtier, à Zagazig.
Constantinidis X., négociant, usine d'égrenage, Samanoud.
Constantopoulos P., chef-huissier au Trib. mixte de Mansourah.
Contos Dr T. C., directeur de l'Office Quarantenaire, Kosseïr.
Coromillas Georges, propriétaire du *Karnak Hôtel*, Louxor.
Cortazzi P., négociant à Mansourah.
Cosséry Joseph, négociant à Damiette.
Cosséry Sélim, agent consulaire du Portugal, Damiette.
Coumbis Panayottis, pâtissier, rue de la Bourse, Tantah.
Currie J., directeur de l'instruction publique au Soudan et directeur du *Gordon Collège*, Khartoum.

D

Dahan Aziz, épicerie et liqueurs, Tantah.
Dahan Habib, usine d'égrenage, Zagazig.
Dahan Raphaël S., agent consulaire d'Allemagne, Tantah.
Dajan, Cohen & Sciamla, merciers, Tantah.
Dale Alfred, constructeur mécanicien, Mansourah.
Damaschinò Dr Anastase, médecin, Mansourah.
Daoud Ibrahim, négociant, vice-consul d'Autriche-Hongrie et agent consulaire d'Amérique, Mansourah.
Daoud Kiriako, agent consulaire d'Autriche-Hongrie, Kéneh.
Darrer Jules, huissier au Tribunal mixte de Mansourah.
Dartois (Rév. Père), supérieur du Collège *St.-Louis*, Tantah.
David (Haïm J.) & Frères, habillements confectionnés, Tantah.
Davidson H. A., manager of the Bank of Egypt Ltd., Khartoum.
Day E. H., de la maison Du Port & Jones, Assiout.
De Cosson C. A., directeur des Bâtiments du Delta, Tantah.

Digitized by Google

Debbane Michel J., vice-consul du Brésil, Mansourah.
Decelis Calcedonio, usine d'égrenage, Zagazig.
Della bey (Ahmed Ibr.), agent consulaire de France, Fayoum.
Demech L., local superintendent de la Cie du Téléphone, Tantah.
Demetrio Michele Const., négociant, Koddabbeh.
Dendia Charalambo, expéd. au Tribunal mixte de Mansourah.
De Semo Giacomo, représentant de commerce, Mansourah.
— Deyninger J., manager *Fayoum Light Railways Cy.*, Fayoum.
Diab Antoine, commis-greffier au Tribunal mixte, Mansourah.
Diab Saad, avocat à la Cour, Zagazig.
Diacopoulo Spiro, *Hôtel Royal*, Mansourah.
Diakoyannis Anastase, *Hôtel de France*, Damiette.
Diamandopoulo (héritiers), épiciers, Zagazig.
Dimitriadis Christofis M., propriétaire, directeur de la succursale de la maison Choremi, Benachi & Cie, Mansourah.
Dimitriadis Stratis M., négociant à Gaafaria (Birket-el-Sab).
Dimitri Em., *Grand Hôtel de France*, Fayoum.
Dimitri J. D., expert et syndic au Tribunal mixte, Mansourah.
Dimitsas (Dr Aristote M.), médecin, Tantah.
— Dipla Apostolo, directeur du *New-Hôtel*, Assouan.
Dracopoulos P. G., habillements confectionnés, Tantah.
Draper Walter, director of Gardens, the Barrage (Low. Egypt).
Dumani J., négociant, agent consulaire d'Espagne, Tantah.
— Du Port & Jones, ingénieurs et entrepreneurs, Assiout.

E

Ebed Alexandre, agent consulaire d'Allemagne, Kéneh.
Ebed Morgos, agent consulaire de France, Kéneh.
Economopoulo Dr Chiriaco, médecin, Kafr-el-Zayat.
Eeman Albert, juge au Tribunal mixte de Mansourah.
Eloui Dr Aly, médecin des Chemins de fer, Sohag.
El-Ziek Lucca, agent consulaire d'Italie, Kéneh.
Eman Moïse F., négociant en coton, Mansourah.
Emin Abdallah bey, chef du Parquet, Kéneh.
Engel Ernest, greffier en chef du Tribunal mixte de Mansourah.
Essmatt Ibrahim bey, ingénieur des Chemins de fer, Tantah.
Ezzat (Dr Moh.-Aly), inspecteur sanitaire d'Assouan.

F

Fabri Carmelo, interprète au Tribunal mixte, Mansourah.
Fadel Frères, propriétaires-négociants, Mansourah.
Fahmy Ragab, ingénieur des Télégraphes, district de Minieh.

Digitized by Google

Fahmy Joseph, expédition. au Tribunal mixte, Mansourah.
Fahmy Mohamed, ingénieur en chef de la province de Garbieh.
Fahn Léopold, propriétaire du Téléphone à Fayoum.
Faïk Ahmed bey, moudir de Béhéra, Damanhour.
Farid Dr Mohamed, inspecteur sanitaire de Kalioubieh.
Fauzi Ahmed, ingénieur en chef de la prov. d'Assiout-Sud.
Fayed (Dr Mohamed bey), inspecteur sanitaire de Béhéra.
Felice Salvatore, vice-consul de S.M. Britannique, à Ismaïlia et Zagazig, négociant, représentant de la *National Bank of Egypt* agent de « *The National* » *Insurance Cy of Egypt*, Zagazig.
Fenwick William, propriétaire, Galioub.
Finardi Arthur, huissier au Tribunal mixte de Mansourah.
Finicopoulo Athanase, négociant, Zagazig.
Fitzmaurice M., directeur du Réservoir d'Assouan.
Formenton Spiro, comptable de Mrs Du Port & Jones, Assiout.
Foster (Guy Christofer), surveillant des contrats, Minieh.
Fotinos Dr J. E., médecin, Mansourah.
Foundis Th. J., maison de commerce Ziftah.
Franciscaines Missionnaires d'Egypte (Etablissements des Religieuses). Pensionnats, Externats, Ecoles gratuites, Orphelinats, à Ismaïlia, — Mansourah, — Damiette, — Kafr-el-Zayat, — Assiout, — Kéneh, — Béni-Souef et Louxor.
Frangiadi Dr Anastase, médecin, à Kafr-el-Zayat.
Frangiadis Stefanos, négociant, Abou-Hamat.
Frausin F., expéditionnaire au Tribunal mixte de Mansourah.
Freimann M., habillements-confectionnés, Mansourah.
Fronista Dr Joseph, directeur du Service Quarant. de Rosette.

G

Gabour A., propriétaire-négociant, Mansourah.
Gad Gawadis, agent consulaire de Perse, Kéneh.
Gaetanos Dr E., directeur de l'office quarantenaire de Damiette.
Galanos Théodore, négociant, Benha.
Galante A., dir. de la maison Naggiar, Gohar & Fils, Mansourah.
Galeb Mohamed, inspecteur du mouvement du district, Minieh.
Gamal Eddine (Kalil bey), moudir de Galioubieh, Benha.
Gamal M., beurrerie, Damiette.
Garenès A., Delta Light Railways, Ld., Zagazig.
Garofallo & Constantin Theodossiou, négociants propriétaires, Usine d'égrenage, Mit-Berra.
Gasparis Garifalos, propriétaire, Valiana.
Gazzar (El-Saïed Fehmi bey), sous-moudir de Charkieh, Zagazig.

Digitized by Google

Georganda C., négociant, Damanhour.
Georgiadis G., négociant, Niaoussa-el-Bahr.
Georgiadis Léonidas, négociant, Touh.
Gerasimo Hanna, propriétaire, Damiette.
Ghali Ragheb bey, juge au Tribunal mixte de Mansourah.
Ghali Soubky bey, juge au Tribunal mixte de Mansourah.
Ghébali Bondi, négociant, Mansourah.
Ghébali Vita, négociant, Mansourah.
Ghindi H. B., agent consulaire d'Italie à Siout.
Gibara Zacharie, négociant, Zifta.
— Godden bey H.T.,D.S.O., (Kaïmakam E.A.), Commanding Suakin.
Gode A., propriétaire, Mansourah.
Gohargi Antoine, manufactures, Mansourah.
Goubraïl Constandi, négociant, Damiette.
Gouneaud A., directeur de la Cie des Eaux d'Assiout.
Grant A. C. (Bimbashi E. A.), 2nd inspector Berber Moudirieh.
Gras Louis, greffier-comptable au Trib. mixte de Mansourah.
Gregory J., commandant des Gardes-Côtes, Damiette.
Greïs Frères, négociants, usine d'égrenage, Mansourah.
Greïs Aziz, gérant le vice-consulat de Russie, Mansourah.
Grigoriou Jean, propriétaire, Mansourah.
Grosso J., expéditionnaire au Tribunal mixte de Mansourah.
Guinébra A., comptable au 5me cercle des irrigations à Kéneh.
Guitako Dr Elie, médecin, Mit-Gamr.

H

Hadida Frères, négociant, Tantah.
Hafez Mohammed bey, président du Tribunal de Kéneh.
Hafiz Mohamed bey, sous-moudir de Garbieh, Béhéra.
Haggi Aly eff., vice-consul de Perse, Benha.
Haggi-Joannou (Constantin), négociant, Abou-Kibir.
Haggi-Joannou (Léonidas), courtier, Zagazig.
Hague Hiram, secrétaire particulier du Directeur Général de Messrs. J. Aird & Co c/o Nile Reservoir Works, Assouan.
Halil (Halil Afifi), manufactures et tissus, Zagazig.
Halim Ibrahim bey, sous-moudir de Menoufieh, Chebin-el-Kom.
Hanna Bouchra, gérant l'agence consulaire de Russie, Minieh.
Hanna (Wissa Ghindi), vice-consul de Perse, Minieh et Assiout.
Hantar (Hassan), gérant le vice-consulat de Perse, Damiette.
Hantzalis Athanase, buffet de la Gare, Tantah.
Harari Abdou & Co, négociants, Tantah.
Harès Hassan bey, moudir d'Assouan.

Digitized by Google

Harle R., chef du District des Chemins de fer, Tantah.
Hefnaoui (Ahmed Moh.), articles de ménage, Tantah.
Hefnaoui Ibrahim, articles de ménage et verreries, Tantah.
Heisler Antoine, inspecteur de district des Postes, Kafr-Zayat.
— Hekimian G. & R. Mina, *New-Dispensary*, Assiout.
Héliodore (sœur), supérieure de l'Ecole *Ste-Marie*, Tantah.
Helmi Dr Mohamed, inspecteur sanitaire, Guizeh.
Helou Youssef & Fils, négociants, Tantah.
Hermann Ernest, mécanicien, Damiette.
Heyligers J. C. Th., juge au Tribunal mixte de Mansourah.
Hichmat Ahmed Pacha, moudir d'Assiout.
Hilmi Ahmed bey, président du Tribunal de Tantah.
Hilmi Dr Aly, directeur de la prison d'Assiout.
Himeros Vladimir, architecte, entrepreneur, Zagazig.
— Hodeir Alex., sub-manager de la *Bank of Egypt Ld.*, Khartoum.
Holzer bey Gustave, chef du district de la Traction, Zagazig.
Hosni Mahmoud, directeur de l'Ecole du Gouvernement, Damiette.
Hungerbühler C., agent consulaire d'Allemagne, Mansourah.
Husny Ahmed, ingénieur au 4me Cercle des Irrigations, Minieh.
Husny Hussein bey, propriétaire, Mansourah.
Hussun-Joseph, propriétaire-négociant, Mansourah.

I

Ibady Moustapha bey, Moudir de Guizeh.
Ikiadès M., à la Daïra Draneht Pacha, Kafr-el-Dawar.
Inglis James, négociant, usine d'égrénage, Tantah.
Inglis Joseph, agent-consulaire de S. M. Britannique pour la prov. de Garbieh, directeur de la maison James Inglis, Tantah.
Ioannides Jean, négociant, Benha.
Ioannou Anastase, usine d'égrenage, Koddaba.
Ioannou Théodor, négociant, Koddaba.
Isabelle (Mère), supér. du Couvent des Franciscaines, Damiette.
Iscaki S. & Co, succursale du Caire à Tantah.
Israël Victor, comptoir de commissions et d'avances Agences à Siout, Suez, Port-Saïd, Mansourah et Tantah.
Izzat Ali, interprète au Tribunal mixte de Mansourah.

J

Jackson Pacha H. W., C.B., (Lewa E.A.), Civil Secretary, Khartoum.
Jacoub (Hanna), agent de la Bank of Egypt Ld., Beni-Souef.
Joannidès G. & Cie, négociants, usine d'égrenage, Kafr-Zayat.
Johargi Frères, marchands en manufactures, Mansourah.

Digitized by Google

K

Kabis de St.-Chamas Charles, avocat, Mansourah.
Kahil M. E., agent postal, Damiette.
Kalil Boutros, agent consulaire d'Autriche-Hongrie, Guirgueh.
Kamel Dr Hassan, médecin en chef de l'Hôpital de Damiette.
Kapato Angelo H., négociant, Wadi-Halfa.
Kartulis S., comptable chez Choremi, Benachi & Co, Kafr-Zayat.
Nassab A., expéditionnaire au Tribunal mixte de Mansourah.
Kateb (Sef-el-Din), manufactures et tissus, Damanhour.
Kayat bey Georges, négociant, Assiout.
Keill John, négociant, Chibrikhit (Béhéra).
Kemp W., chef de division de la traction, Sohag.
Kéramas A., à la Daïra Draneht Pacha, Kafr-el-Dawar.
Khaled Saïd, sous-moudir de Guirgueh.
Khayat B., agent-consulaire d'Allemagne et d'Amérique, Siout.
Khoury Antoine J., agent consulaire de Belgique, Mansourah.
Khoury Joseph, négociant, Damiette.
Khoury M. & Co, négociants, Damiette.
Khoury (Moussa & Issa), manufactures, Mansourah.
Kindineko Constantin, Usine d'Egrenage, Zifta.
Kirby Edgar & Co, general merchants, Khartoum.
Kitroeff A. Th., ag. de la *National Ins. Cy of Egypt*, Mehalla Kébir.
Kitroeff Nicolas, négociant, Mehalla Kébir.
Kolocotronis Constantin, vice-consul de Grèce à Tantah.
Kyne (Rév. Père S.), super. de la Paroisse Catholique à Ziftah.
Kuster R. & Co, dépôt de fers et matériaux de construc., Minieh.
Kyndynekos A., avocat à la Cour d'Appel, Mansourah.
Kyritzi Dr Georges, médecin, Zagazig.

L

Labbad D., huissier au Tribunal mixte de Mansourah.
Labib Dr Ibrahim bey, inspecteur sanitaire, à Minieh.
Lamanna A., commis-greffier au Tribunal mixte de Mansourah.
Laroche (Rév. Père C.), curé de la Paroisse Catholique à Tantah.
Law Michaël, juge au Tribunal mixte, Mansourah.
Lenzi Jean, directeur de la *Banque Transatlantique*, Mansourah.
Léon Constantin (Frère), directeur de l'école des Frères, Assiout.
Liakaki Jean, épicier, Zagazig.
Liddis Dr Georges, médecin, Benha.
Linares Philippe, expédit. au Tribunal mixte de Mansourah.
Litropoulos S., habillements-confectionnés, Mansourah.

Digitized by Google

Loghoteti E., expert au Tribunal mixte de Mansourah.
Loïzidis & Siméonidis, épicerie en gros, Mansourah.
Loïzos Constantin, négociant, Wadi-Halfa.
— Loizos Pierre & Michel, négociants, Omdurman.
Louis Dr Nicolas, médecin, Tantah.
Loutfallah (Azer Rouph.), agent consulaire de Perse à Beni-Souef.
Lusena Emile, avocat à la Cour d'Appel, Mansourah.

M

Mabardi Georges, avocat, Mansourah.
Mabardi Habib, agent de la *Bank of Egypt Limited* et gérant l'Agence consulaire d'Italie, Mansourah.
Mac Calman J. A. C., directeur des travaux au 4me Cercle, Minieh.
Macauley bey G. (Kaimakan E.A.), Commanding Halfa District.
Mac Ewen, St. C.M.G. (Bimbashi E. A.), insp., Khartoum Mudirieh.
Magarbel & Co, négociants-commissionnaires, Tantah.
Magar Théodore, agent consulaire de France, Assiout.
Magued Wali, ingénieur des Télégraphes, District de Tantah.
Maher Dr Mohamed, médecin des Ecoles gouvern., Tantah.
Maher Moustapha bey, moudir de Béni-Souef.
Maher Moustapha bey, sous-moudir d'Assiout.
Mahfouz Mohamed bey, chef du Parquet d'Assiout.
Maksud Alfred, agent consulaire de France, Mansourah.
Maksud bey Alexandre, avocat à la Cour d'Appel, Mansourah.
Maksud Georges, négociant, Mansourah.
Maksud N., directeur de la Douane de Damiette.
Maltas Christo P., épicier, Damiette.
Maltas Basile, épicier, Damiette.
Manzavinos Nassos, propriétaire, Minieh.
Maresma Ange, avocat à la Cour d'Appel, Mansourah.
Margariti Dr C. D., médecin, Zagazig.
Marnélos D. A., propriétaire du *Grand Hôtel,* Mansourah.
Matsuki Dr Jean, médecin, Tantah.
Matta Th., interprète au Tribunal mixte de Mansourah.
Matthaes G., expéditionnaire au Tribunal mixte de Mansourah.
Mattoura J., chef de bureau au 4me Cercle des Irrigations, Minieh.
Maurizio Ulysse, expéd. au Tribunal mixte de Mansourah.
Mavris Dr G. N., médecin, Zagazig.
— May W. R. (Bimbashi E. A.), assistant Civil Secretary, Khartoum.
Mazhar Mohammed bey, président du Tribunal de Beni-Souef.
Mazzetti Carlo, négociant, agent consulaire d'Italie, Zagazig.
— Mc Farland Rev. K. W. (American Mission), Zagazig.

Digitized by Google

Medawar Alexandre, huissier au Tribunal mixte, Mansourah.
Mégy Louis, ingénieur Chemins de fer, district Tantah.
Mehrez Mohamed bey, président du Tribunal Indigène d'Assiout.
Meleka J., agent de la *Bank of Egypt Ld.*, Minieh.
Menasse J., agent de la *Bank of Egypt Ld.*, Fayoum.
Mentzopoulos Anastase, négociant, Tantah.
Mercier Emile, agent consulaire de France, Atfé et Damanhour.
Messarah Antoun, juge au Tribunal de Zagazig.
Metualli Frères, négociants en bois de construction, Zagazig.
Mey Auguste, huissier au Tribunal mixte, Mansourah.
Mey César, huissier au Tribunal mixte, Mansourah.
Michaka Sélim, interprète au Tribunal mixte de Mansourah.
Michalopoulo C., syndic au Tribunal mixte, Mansourah.
Mihaïlidis Costis, épicerie et liqueurs, Tantah.
Michaïlidis Théodore, négociant, Koddaba.
Minas Boghos, expédit. au Tribunal mixte de Mansourah.
Mitaraki Dr Georges, médecin, Minieh.
Mitko Constantin & Dimitri, négociants, Tantah.
Moftah Dr Néguib, médecin des Chemins de fer, Zagazig.
Mohsin Hassan bey, wékil de la Moudirieh de Minieh.
Montan (Carlo Otto), juge au Tribunal mixte de Mansourah.
Montepagano Pierre, secrétaire du Parquet mixte, Mansourah.
Moustapha Mohamed bey, président du Tribunal de Zagazig.
Murdoch Alex. W., agent consulaire de S. M. Britannique pour les provinces de Kalioubieh et de Menoufieh, Birket-el-Sab.
Murdoch Frederick T., agent consulaire de S. M. Britannique, Mansourah (voir Murdoch & Templeton).
Murdoch & Templeton, contractors, engineers, boilermaker and millwringhts, iron and brass founders, Mansourah.
Mussa Ahmed bey, juge au Tribunal mixte, Mansourah.

N

Naaman Antoine, nég., agent consulaire de France, Tantah.
Nacamuli V. E., négociant en manufactures, Tantah.
Naggar Aly bey, ingénieur en chef de la province Kalioubieh.
Naggiar, Goar & Fils, nég., directeur A. Galante, Mansourah.
Nahas Youssef, gérant l'agence consulaire de Perse, Zagazig.
Nahin Moustapha, négociant en bois de construction, Zagazig.
Nakle Henen eff., chef de gare de Zagazig.
Nani Ernesto, nouveautés et mercerie, Mansourah.
Nason bey F. J., D. S. O. (El-Miralai E. A.), Mudir of Berber.
Nathan B. & Co, nég., directeur Edward Castro, Omdurman.

Digitized by Google

Néghib Mohamed bey, ingén. en chef de la prov. de Béni-Souef.
Nicolaïdis Frères, négociants, usine d'égrenage, Tantah.
Nicolopoulos G., caissier chez Choremi, Benachi & C°, Kafr-Zayat.
Nicolopoulos Spiridion, négociant, Zagazig.
Normand Rév. Père, supérieur de l'école St.-Marc, Minieh.
Noshi Dr Mohamed, inspecteur sanitaire de Charkieh.
Nouhy Mohamed bey, moudir de Kéneh.

O

Omar Dr Ahmed, inspecteur Sanitaire, Beni-Souef.
Omar (Hassanen & Mahmoud), manufactures, tissus, Mansourah.
Orfanelli H., commis-greffier au Tribunal mixte de Mansourah.
Orfanelli G., expéditionnaire au Tribunal mixte de Mansourah.
Osman (Soliman), sous-moudir d'Assouan.
Ottefa Mahmoud, manufactures et tissus, Tantah.
Ott Fréd. & C°, succursale de la maison d'Alexandrie à Mansourah, représentant Conrad Hungerbühler.

P

Paeleman C., mécanicien au campement Quarant. de Tor.
Pagnon Ferdinand, propriétaire de *Louxor Hôtel*, Louxor.
Palamardjis D., épicerie et liqueurs, Tantah.
Paleologo N. P., négociant, usine d'égren. à Mehallet-Abou-Aly.
Paléologue Nicolas, maison de commerce, Birket-el-Sab.
Pamihas Antoine, négociant, Simbelawin.
Panà N. & Cie, épiciers, Zagazig.
Panayotou N., hôtel *Belle Grèce*, rue de la Bourse, Tantah.
Paoletti A., ingénieur des Télégraphes, district de Kéneh.
Papadakis Th., habillements, confect., manufactures, Zagazig.
Papadopoulo A., chaussures, Tantah.
Papaefstathiou Pandely, négociant, Tantah.
Papaioannou Dr Georges, médecin, Assiout.
Papàs Jean & Cie, négociants, Tantah.
Papathimio O., directeur de l'usine d'égrenage de la maison J. Planta & Cie, Kafr-el-Zayat.
Pappalexis C., négociant, Assouan.
Pappamichalakis Jean, pharmacien, Damiette.
Pappas Jean, négociant, Mit-Ghamre.
Pappayannopoulos Dr Aristide, médecin, Mansourah.
Pardalis Michel, fabricant d'eaux gazeuses, Mansourah.
Pardo Amerigo, à la *National Bank of Egypt*, Tantah.
Parsoume S., agent de la *Société des Entrepôts d'Alex.*, Mansourah.

Digitized by Google

Patrino D. J., négociant, Talkha.
Patrino A. J., négociant-propriétaire, Talkha.
Patouna S. J., G. A. Giorgiadis & C°, négociants, Mit-Berah.
Peacock F., aux chemins de fer agricoles, Damanhour.
Peacock J. A. W., chef ingénieur de la Société Egyptienne des chemins de fer agricoles, Tantah.
Perdicakis Michel, expert au Tribunal mixte, Mansourah.
Pharès Habib, nouveautés et merceries, Mansourah.
Peridis A. C., négociant, Kottaba.
Petrou Nicolas, négociant, Birket-el-Sab.
Pichtos Athanase, avocat, Mansourah.
Piha Jacques, négociant, Mansourah.
Pilavachi Georges, négociant-propriétaire, Damanhour.
Pimbédjian Joseph, manufac. de cigarettes et tabacs, Assiout.
Pinhas Piha, négociant, vice-consul de Danemark, Mansourah.
Pisani Socrate, entrepreneur, Fayoum.
Piva L., local superintendent de la Cie du Téléphone, Zagazig.
Planta J. & C°, Zagazig, usine d'égrenage et presse à vapeur, directeur Stefano Berla, — Mansourah, usine d'égrenage et presse à vapeur, directeur Alexandre D. Christides,—Kafr-el-Zayat, usine d'égrenage, directeur O. Papathimio.
Polidoropoulos (héritiers), *Hôtel des Pyramides*, Tantah.
Poli M. A., huissier au Tribunal mixte de Mansourah.
Prassacaki Anastasi, négociant en farines, Damiette.
Prazzica Pierre B., négociant en coton, Mehalla Kébir.
Psacharopoulos C., buffet de la Gare, Damanhour.
Psicha Jean, négociant, Tantah.
Psicha Miltiade, de la maison Psicha & Ralli, Kafr-el-Zayat.
Psicha & Ralli, négociants, Usine d'Egrenage, Kafr-el-Zayat.

R

Raafat Mohamed, ingénieur en chef des trrvaux de Sohag.
Rabbat Risgalla, négociant en manufactures, Tantah.
Racim Dr Hassan, médecin des Chemins de fer, Embabeh.
Radwan Hassan bey, moudir de Minieh.
Raghi Ismaïl bey, sous-moudir de Garbieh, Tantah.
Ralli Alex. & C°, Usine d'égrenage à vapeur, Talkha.
Ralli Alexandre, négociant-propriétaire, Talkha.
Ralli Constantin Th., négociant, Minet-el-Kamh.
Ralli Georges, négoc. de la maison Psicha & Ralli, Kafr-el-Zayat.
Ralli Michel C., agent de la *National Bank of Egypt*, Tantah.
Ramadan (Mohamed Nadda), verreries, Mansourah.
Randopoulo M. Frères, *Hôtel Continental*, Mansourah.

Digitized by Google

Raouf Ahmed, ingénieur en chef du Tanzim de Zagazig.
Rasmi Dr Aly bey, inspecteur sanitaire, Menoufieh.
Raufaël Azez, agent-consulaire de Perse, Beni-Souef.
Razouk Salama, vice-consul de Russie, Damiette.
Rieti (Vva Isaia) & D. & F. Rieti, négociants-impor., Tantah.
Riga Alexandre, expert au Tribunal mixte, Mansourah.
Risgalla Sammam, agent consulaire d'Italie, Assiout.
Riskalla Hanna, agent consulaire d'Italie, Beni-Souef.
Risk Gabriel, vice-consul de Portugal, Mansourah.
Riso J. A., chef-comp. c/o Choremi, Benachi & Co, Birket-el-Sab.
Rizzo Alfred, 1er commis à la maison S. Felice, Zagazig.
Rodocanachi C. P., maison R. Rodocanachi & Fils, Kafr-Zayat.
Rodocanacht R. & Fils, usine d'égrenage, Kafr-Zayat.
Rolo R. Figli & Co, succursale d'Alexandrie, Mansourah.
Rouchdi Dr Ismaïl, inspecteur sanitaire de Fayoum.
Rouchdy Mahmoud, substitut-adj. au Trib. mixte, Mansourah.
Rouchdy Omar bey, moudir de Minieh.
Roushias Dr Sotiris, médecin, Beni-Souef.
Ruppas N., expédit. au Tribunal mixte de Mansourah.
Ruscovich Alexandre, propriétaire, Kafr-el-Dawar.

S

Saab Antoine, nouveautés et mercerie, Mansourah.
Saad-el-din Mohammed Pacha, moudir de Garbieh, Tantah.
Saad Gabriel, avocat, Mansourah.
Saba Elie, huissier au Tribunal mixte de Mansourah.
Saba G. J., expéditionnaire au Tribunal mixte de Mansourah.
Sabet Hussein bey, vice-président du Tribunal de Zagazig.
Sabri Ibrahim bey, sous-moudir de Dakahlieh, Mansourah.
Saddik Aly bey, wékil de la moudirieh de Guizeh.
Sadik Mahmoud bey, gouverneur d'El-Ariche.
Sakakini Max, *aux Chemins de fer Agricoles*, Damanhour.
Sakellaridi (A. & J.) & Cie, Usine d'égrenage, Birket-el-Sab.
Saïd Ahmed bey, ingénieur en chef de la province de Charkieh.
Saïd Khaled bey, wékil de la moudirieh de Charkieh.
Salama Awad, insp. du mouvement du District de Zagazig.
Salama Ch., agent de la *Bank of Egypt Ld.*, Assouan.
Salama Neghib, négociant, Damiette.
Saleh Mohamed, vice-président du Tribunal de Kéneh.
Saleh Sahib, agent consulaire de France, Kosseir.
Sallam Dr Aly, délégué du Conseil Quarant. au Hedjaz.
Sallam M. & J , manufactures et nouveautés, Mansourah.
Salvago C. M. & Co, négociants, usine d'égrenage, Barrage.

Digitized by Google

Salvago André, négociant, Barrage.
Samarina Ulisse, propriétaire, Minet-el-Gamh.
Samaropoulos Stamatis D., denrées coloniales, Mansourah.
Sami Ibrahim, commandant des Gardes-Côtes, Kosseir.
Sami Dr L., directeur de l'office quarantenaire de Souakin.
Saoulli Léonida, habillements confectionnés, Zagazig.
Saoulli Socrate, habillements confect. et nouveautés, Zagazig.
Sarryanni A., négociant à Gafaria (Birket el-Sab).
Sarry G., négociant, Mansourah.
Sasson Israël & Co, négociants, Mansourah.
Savidi Frères, négociants, Mit Ghamr.
Sawa Onofrio, directeur de la Daïra Draneht, Kafr-el-Dawar.
Sayed Ibrahim, ingénieur des Chemins de fer, Mansourah.
Sbragia Luigi, pharmacien, rue de la Bourse, Tantah.
Scarlett E., superint. of the Eastern Telegraph, Souakin.
Scarpocchi O., direct. local à la *Société du Béhéra*, Bessendila.
Schilizzi N., à la Daïra Draneht Pacha, Kafr-el-Dawar.
Schinasi J., agent de la *Bank of Egypt Ld.*, Assouan.
Sciatti B. & M., manufactures et tissus, Tantah.
Sciavi G., agent de la *Bank of Egypt Ld.*, Tantah.
Sedfaoui (Mgr. Maximos), Evêque Cophte-Catholique, Minieh.
Sehyoun Ebtenago, avocat, Kéneh.
Serour Alex., expert au Tribunal mixte de Mansourah.
Shaheen Ahmed, commandant des Gardes-Côtes à Zagazig.
Shakoor Naguib, inspecteur de la voie de la Haute-Egypte.
Shamsy Emin bey, négociant, usine d'égrenage, Zagazig.
Shenoudé M., agent consulaire d'Autriche-Hongrie, Louxor.
Sidaoui Elie, avocat, Mansourah.
Sidaoui Georges, avocat, Mansourah.
Sidarous Bichara, interprète au Tribunal mixte de Mansourah.
Sidki Mahmoud bey, inspecteur du 5me Cercle des Irrig., Kéneh.
Sidki Youssef, au 5me Cercle des Irrigations, Kéneh.
Siernas & Vlavianos, pâtissiers-confiseurs, Mansourah.
Sillimniotis C., droguerie, Tantah.
Simon N., négociant, Damiette.
Sinigaglia F., commis-greffier au Tribunal mixte, Mansourah.
Sinolakis Georges, *Pharmacie Esculape*, Mansourah.
Sire (Frère), supérieur du collège Saint-Louis, Mansourah.
Sirri Ismaïl bey, insp. du nouveau Cercle des projets, Minieh.
—Slatin Pacha (Major-Général Sir Rudolph), inspecteur général du Gouvernement du Soudan, Khartoum.
Smith (Ing. W. C. E.), directeur de la *Société Anonyme des Chemins de Fer de la Basse-Egypte*, Mansourah.

Digitized by Google

Digitized by Google

CONSEIL D'ADMINISTRATION

DE LA SOCIÉTÉ DE BIENFAISANCE MUSULMANE

Bureaux: 15, Boulevard El-Ghoury, Caire (Egypte).

PRÉSIDENT

Cheikh Mohammad Abdou, *Grand Moufti (Jurisconsulte) d'Égypte.*

VICE-PRÉSIDENTS

Aly Fahmy bey, *Ex-Ingénieur au Ministère des Travaux Publics.*
S. E. Hassan Assem Pacha, *Grand Maître des Cérémonies de S. A. le Khédive.*

SECRÉTAIRE

Darwiche Sayed Ahmad bey, *Chef du Bureau Arabe au Ministère des Travaux Publics.*

CONTRÔLEURS

S. E. Idris Ragheb bey, *Ex-Moudir de Calioubieh.*
Ibrahim Mountaz bey, *Directeur du Service administratif au Ministère de l'Intérieur.*

TRÉSORIER

Hussein El-Sioufy bey, *Négociant notable au Caire.*

MEMBRES

Aly Fakhry bey, *Conseiller à la Cour d'Appel Mixte.*
Kassim Amine bey, *Conseiller à la Cour d'Appel Indigène.*
Saad Zagloul bey, *Conseiller à la Cour d'Appel Indigène.*
Youssouf Saddik bey, *Ex-Juge au Trib. Mixte de Mansourah.*
Hassan Madkour bey, *négociant notable au Caire.*
Ahmad Fathy bey, *Président du Tribunal Indigène du Caire.*
Ahmad Chafik bey, *Secrétaire gén. Français de S. A. le Khédive.*
Mohammad Eloui bey, *Médecin en chef des Écoles du Gouvernem.*
Saber Sabry bey, *Ingénieur en chef de l'Administ. des Wakfs.*
Hussein Rouchdy bey, *Juge au Tribunal Mixte du Caire.*
Ibrahim El-Helbawy bey, *Avocat près les Tribunaux Indigènes.*
Mohammad Rassim bey, *Ex-Chef de Parquet Indigène.*
S. E. Hamdoullah Emine Pacha, *Conseiller à la Cour d'Appel Mixte.*
Hassan Abderrazik bey, *Membre du Conseil Législatif.*
Hussein Yousry bey, *Secrétaire du Conseil Législatif.*
Mohammad Farid bey, *Avocat près les Tribunaux Indigènes.*
Ibrahim Wafa bey, *négociant notable au Caire.*
S. E. Ahmad Khaïry Pacha, *directeur des Wakfs Khédiviaux privés.*

Digitized by Google

W

Wacyf Hassan bey, Moudir de Fayoum.
— Wade C. J., aux Chemins de fer Agricoles, Damanhour.
Waghorn J. D., surveillant de contrats, au 4me Cercle, Minieh.
Wahbi Abdallah bey, ing. en chef du Cercle des Projets, Minieh.
Wahby Moustapha Pacha, moudir de Menufieh, Chebin-el-Kom.
Wakeham F., manager de l'usine d'égrenage de la maison Carver Brothers & C°, Limited, Beni-Souef.
Wardah Dr Yacoub, inspecteur sanitaire, Damiette.
Wasfi Hassan, ingénieur en chef de la province de Guirgheh.
Wassel & Hamamsi, manufactures et nouveautés, Kafr-Zayat.
Wassif Hussein bey, directeur des travaux de Guirgheh.
Wassif Hassan bey, moudir de Guirgheh, Sohag.
Wassif Ibr., agent de la *Bank of Egypt Ld.*, Fayoum.
Webb A., directeur général des Réservoirs.
Wierdels C. B. J. A., juge au Tribunal mixte, Mansourah.
— Wilkinson Richard, agent de la *National Bank of Egypt*, et de *The National Insurance Cy. of Egypt*, Mansourah.
Wissa (Ghindi Hanna), vice-consul de Perse, Minieh.
Wright F. M., aux Chemins de Fer Agricoles, Tantah.
— Wynch F. B., directeur de l'Agence de la *National Bank of Egypt*, à Khartoum.

Z

— Zachos Nicola A., librairie et papeterie, Louxor.
Zagoras Dr Dimitri A., médecin, Fayoum.
Zaher Mohamed, ing. en chef de la province de Beni-Souef.
Zaki Dr Ibrahim bey, inspecteur sanitaire de Dakahlieh.
Zananiri Joseph, agent consulaire d'Italie, Fayoum.
Zéki Hasen, *Usine d'égrenage*, Zagazig.
Zéki Ibrahim, ingén. en chef de la province d'Assiout, (Sud).
Zenios G., expéditionnaire au Tribunal mixte de Mansourah.
Zerbini J. D., directeur de la *Kafr-el-Zayat Cotton Company, Limited*, Kafr-el-Zayat.
Zervos Frères, habillements confectionnés, Damiette.
Zervudachi C. G. & Fils, *Usine d'égrenage*, Abou Sir.
Zissiadi Bros & C°, *The Tahta Dairy and Creamery*, Tahta.
Ziwar Mahmoud, commandant des Gardes-Côtes, Menzaleh.
Zografaki Vassili, propriétaire, Cherbin.
Zoukas Dr, négociant, Neguilla (Béhéra).
Zuel (Ibrahim Abdalla), manufactures et nouveaut., Damanhour.
Zuhni (Abdel Bahman), ingén. en chef des travaux, Béni-Souef.

Digitized by Google

The Egyptian Salt & Soda Company, fabrique de huilerie et savonerie Kafr-el-Zayat.
The Kafr-el-Zayat Cotton Company Limited, directeur J. D. Zerbini, — sous-directeur Soph. Livanos. (Usines à Kafr-Zayat et Alexandrie. Dépôt de ses produits au Caire), Kafr-el-Zayat.
Théodossiou G. & C., Usine d'Égrenage, Ziftah.
Théophanès Dr Thomas, médecin-oculiste, Tantah.
Tilche Marco, pharmacien, Mansourah.
Tilche & Zagdoun, négociants, Ziftah.
Toriel & Schinasi, négociants, Mansourah.
Tournel M., agent-consulaire de France, mécanicien, Zagazig.
Tramoni Pierre, avocat, Mansourah.
Triandafilou Jean, négociant en coton, Zagazig.
Triandafyllides Anastase, négociant en tabacs, manufacture de cigarettes Egyptiennes (voir annonce), dépôts, Omdurman et Khartoum (Soudan).
Trigaci Carlo, quincaillerie et ferronnerie, Mansourah.
Tripos Nicolas, négociant, Ziftah.
Tsalapatakis Antoine, pâtissier, Tantah, rue de la Bourse.
Tsikas Leonidas, négociant, Chibin-el-Kom.
Tsimaratos Sarantos, négociant, Menoufieh.
Tsourogianni Dr Démétrius, médecin, Minieh.

V

Vacalopoulos J. A., habillements-confectionnés, Assouan.
Vacheret (R. Père C.), Sup.r de la paroisse Cath. Mahallat-Kébir.
Valente V., agent de la Cie du *Téléphone*, Mansourah.
Vallinakis Georges, cordonnerie et articles de fantaisie, Tantah.
Vardaki A., épicerie et liqueurs, Mansourah.
Varouha Frères, *Hôtel d'Egypte*, Zagazig.
Varveropoulos Dr Georges, médecin, Damanhour.
Vasdeki Georges, épicier, Kafr-el-Zayat.
Vatikiotis Antoine, vice-consul de Grèce, Minieh et Assiout.
Velissaridis Stavros, articles de ménage et d'éclairage, Tantah.
Venieri Frères, imprimerie et dépôt de papier, Mansourah.
Venieri L., papeterie et fournitures de bureaux, Mansourah.
Vergitzis Georges, *Hôtel du Nil*, Minieh.
Viki Antoine, négociant, Toukh (Galioubieh).
Vitalis Leonidas, matériaux de construction, Zagazig.
Vlamos Constantin, ingénieur en chef au Nouveau Cercle des Irrigations Minieh.
Vouillon (Rév. Père), directeur de l'École *St.-Georges*, Tantah.
Vourlalidis (Mgr. Germanos), Métropolitain Thébaïdos, Minieh.

Digitized by Google

Smith bey N. M., V.C. (Kaimakan E. A.), insp. Sennar Mudirieh.
— *Société Anonyme Egyptienne d'Égrenage de Coton*, administrateur délégué, Victor Bacos, Zagazig.
— *Société Anonyme des Chemins de Fer de la Basse-Egypte*, à Mansourah, — Dekernes, — Menzaleh, — Matarieh et extensions. (Direction à Mansourah). Direct. Ingr W. C. E. Smith.
Société Russe de Pressage et d'Egrenage, dir. Bazzanella, Zagazig.
Souky Dimitri, manufactures et nouveautés, Tantah.
Sourial Habib, agent consulaire d'Italie, Minieh.
Sourur Joseph, gérant l'agence consulaire d'Italie, Damiette.
Soussa Alexandre, négociant, usine d'égrenage, Mansourah.
Soussa Sélim, négociant-propriétaire, Mansourah.
Stabile & Hénaicati, négociants à Mehalla-el-Kébir.
— Stanton bey E. A., D. S. O. (Kaimakan), Mudir of Khartoum.
Stathis T. J., direct. de la maison G. Ioannidès & Cie, Kafr-Zayat.
Stavropoulos Dr Jean, médecin, Fayoum.
Stavropoulos & Rizodimos, négociants en cotons, Tantah.
Stavrinaki Dr, médecin-chirurgien, Nag Hamadi.
Stefanous A., agent consulaire de Russie, Esneh.
Stein S., habillements confectionnés, rue de la Bourse, Tantah.
Stephens J. H., directeur du barrage d'Assiout.
Svolos N., ingénieur, Minieh.
Swinglehurst H., manager de l'usine de la maison Carver Brothers & Co, Limited, Mehalla-Kébir.

T

Tabrizi (Hadji Hassan), vice-consul de Perse, Tantah.
Tadrous M., agent consulaire d'Allemagne, Louxor.
Tadrous Antoine, agent consulaire d'Espagne, Mansourah.
Taha (Mahmoud et Abdel Fattah), manufactures, Mansourah.
Tahan Selim, matériaux de construction, Tantah.
— Tahla Daoud, agent-consulaire d'Amérique, Assouan.
Talaat Mahmoud bey, ingénieur en chef de la prov. d'Assiout.
Talaat Mahmoud, chef de la Gare de Tantah.
Tambacopoulo Dr Démétrius, médecin, Zagazig.
Tambacopoulo Jean, négociant, Kafr-el-Sark.
Telephone Cy of Egypt Ld., local superintendents, L. Demech à Tantah et à Kafr-el-Zayat, — L. Pivà à Zagazig, — V. Valente à Mansourah, — Abdel Kader à Assiout.
Tewfik Aly bey, chef du Parquet, Zagazig.
Tewfik Mohamed, ing. des Chemins de fer, district de Minieh.
Tewfik Mohamed, wèkil de la Moudirieh de Kéneh.

CHANGEMEMTS ET ANNOTATIONS

Survenus pendant l'impression

Caire

Avierino D. & Frères, page 122, lire D. Avierino Frères, commissionnaires, sharia Mohamed-Aly, D. Avierino, directeur.
Barbry P, page 124, transféré.
Blattner E. P., attaché à la maison Henry Johnson & Sons, 24, sharia El-Manakh (Ismaïlieh).
Boinet bey A., page 128, nommé secrétaire général du Ministère des Travaux Publics.
Bonello John, page 128, fabricant de voitures, sharia Boulac.
Brilli Fabio, c/o R. Kuster & C°, Jardin Rossetti.
Brilli (Mlles) couturières, Jardin Rossetti, imm. Ulivi.
Calomiris Dr Nicolas, médecin, Caire.
Cope M. L., inspecteur au Service de la Traite.
Elefthérion D., page 145, lire domicile Square Halim.
Georgiadès N. A., pharmacien à la *New English Dispensary.*
Giorgi A. & C°, représentation et commission, Caire.
Herz W. G. & C°, négociants-import., 16, sharia Bab-el-Hadid.
Heller Léon, page 157, lire Consul de Portugal.
Heller Fréderic, vice-consul de Portugal, 2, sharia El-Maghraby.
Hope R. & C°, négociants, 8, sharia Boulak et 17, Haret-el-Chichini (Mouski).
Johnson Henry & Sons, page 161, transféré, 24, sharia El-Manakh, en face de la *Banque Impériale Ottomane.*
Joubert A., importation industrielle et métallurgique en Orient, électricité, inventions mécaniques, Jardin Rossetti.
Kirchmayer R., associé de la maison W. G. Herz & C°, 16, sharia Bab-el-Hadid.
Leggett Lieut. Col. F. O., page 166, transféré.
Linklater N., page 167, démissionnaire.
Macropolo D., page 169 et 318, décédé.
Magarbel & Khouzam, page 107, lire Magarbel & C°.
Maghrabi Mohammed-Ali, Helmieh Buildings, Cairo.
Mesciaca bey P., page 174, lire au Ministère des Finances.
Murray Smith B., page 177, lire inspecteur au Parquet Indigène.
Nicolaïdis A., page 179, démissionnaire.
Nicour bey Charles, 179, démissionnaire.
Nyholm D. G. G., juge au Tribunal mixte.

Digitized by Google

Portugal (Consulat du), page 63, transféré 2, sharia El-Maghraby.
Preston J. L., secrétaire de S. A. le Prince Mohamed Ibrahim, maison Siuffi Pacha, (Ismaïlieh), Caire.
Sabet Aziz bey, page 191, démissionnaire.
Semidei bey, page 194, lire sous-directeur au Ministère des Affaires Etrangères.
Stepsky Doliwa (Jules de), page 198, transféré.
Thorn (H. Erbert) & C°, 5, rue Mouski, Caire.
Thoron (Ernest), associé de la Société M. Elefthérion & C°, rue Makar Abd-El-Chéhid.
Urwandt A., à la maison Henry Johnson & Sons.
Youssef Soleyman bey, chef du Parquet, Tribunaux Indigènes.

Alexandrie.

Alexandria & Ramleh Railways Company Ld., page 240, Michel C. Salvago, nommé administrateur.
Avierino D. Frères, commissionnaires, Palais de la Poste, Minet-El-Bassal, agent F. Cini.
Bluelles (Les), prennent le nom de *Nouvelle Revue d'Egypte.*
Bonnard Ed., page 282, lire Ed. Bonnard & Tassart.
Braun F., p. 252 et 283 lire direct. de la *Nouvelle Revue d'Egypte.*
Comité de la Communauté Hellénique d'Alexandrie, page 219, on a nommé Em. A. Benachi, président, — B. Sivitanidi, vice-président, — E. Delta et Th. Cozzica, membres.
Davis Rév. E. J., pages 221, 225, 226 et 293, décédé.
Der Ancher Life, Insurance Cy. of Vienna, page 230, lire agent Baron Edmond de Menasce.
Dia Mohamed bey, page 295, décédé.
Gallois Em., & Edg. Manham, entrepreneurs, 5, rue El-Falaki.
Haïcalis A., page 306, décédé.
Julliac Guy, pages 262 et 310, décédé.
Malhamé Elias, page 209, décédé.
Palatine, Insurance C° Ld., page 232, nommés agents Carver Brothers & C°, Limited.
Proft Gustave, directeur de l'*Hôtel Beau Rivage.*
Skouffos Dr J., pages 256 et 345, décédé.
Zogheb (Joseph de), page 358, lire Michel J. de Zogheb.

Port-Saïd.

Péscha de Kis-Zsam A., page 376, transféré.
Ptéris (Rév. Archimandrite Gregoire), nommé curé de l'Eglise Grecque-Orthodoxe de Port-Saïd.

Digitized by Google

TABLE DES MATIÈRES

Famille Khédiviale et Maisons Civile et Militaire de S.A. le Khédive. PAGE III

Administrations de l'État.

	PAGE
Antiquités (Service des).....	19
Arpentage (Service de l').....	19
Assemblée Générale.....	35
Bibliothèque Khédiviale.....	28
Caisse de la Dette Publique.	37
Chemins de fer (Adm. des).	20
Conseil des Ministres.....	5
Conseil Sanitaire Maritime et Quarantenaire d'Egypte...	213
Contentieux de l'Etat.....6-13-15	
Daïra Sanieh.....	37
Domaines de l'Etat (Adm. des)	36
Douanes Egyptiennes.....	209
Ecoles du Gouvernement....	24
Gardes-Côtes (Adm. des).....	211
Gouverneurs d'Egypte.....	7
Gouvernorat d'Alexandrie...	209
» du Caire.....	8
» du Canal.....	359
» de Suez.....	365
Imprimerie Nationale.....	14
Inspect. Sanit. des Provinces.	11
Ministère des Aff. Etrangères	12
Ministère des Finances.....	12
» de la Guerre.....	28
» de l'Intérieur.	6
» de l'Instr. Publique	23
» de la Justice.....	14
» des Travaux Publ.	15
Moudirs d'Egypte.....	7
Monuments de l'Art Arabe (Comité de conservation)..	36
Municipalité d'Alexandrie...	215
Police d'Egypte.....	8
Ports et Phares (Adm. des)..	212
Postes Egyptiennes.....	213
Prisons (Inspectorat général).	11
Services Sanitaires (Adm. des)	10
Traite (Service de la).....	12
Tribunaux Mixtes.....	37
» Indigènes.....	49
Wakfs (Adm. générale des)..	36

CAIRE

Adresses générales du Caire.	117
Agences Télégraphiques.....	75
Agence de Voyage.....	75
Agriculture (Société d').....	75
Appareils Sanitaires.....	75
Argenterie.....	76
Armée Anglaise (Qu. Général)	52
Armuriers.....	76
Articles de Ménage, Verreries et d'Eclairage.....	76
Articles Photographiques....	76
Articles de Voyage.....	76
Ascenseurs et Montecharges.	76
Asiles.....	76
Asphalte.....	77
Assurances (Compagnies d').	77
Avocats.....	43
Banques.....	80
Banquiers.....	80
Bibliothèques,.....	81
Bières (Dépôt et fabrique de).	81
Bijoutiers.....	81
Bois de construction (Nég. en)	81
Bouchers.....	81
Boulangers.....	81
Brasseries-Cafés.....	82
Briquetteries (Fabriques)....	83
Brodeurs-Passementiers.....	83
Bureaux de change.....	83
Bureaux de placements.....	83
Cafés-Concerts	83
Caisse d'Epargne	83
Canal de Suez (Comp. du)..	380
Carrossiers (fabricants).....	84
Cercueils.....	84
Chambres meublées.....	84
Changements et annotations	413
Chapeliers.....	85
Charbon de terre (Nég. en)..	85
Chaussures (Marchands de)..	85
Chemins de fer.....	85
Chemisiers.....	85
Chinoiserie.....	86
Cigarettes (Fabricants de)...	86
Ciments (Société des).....	86
Clubs.....	86
Coffres-Forts (Négociants en)	87
Coiffeurs-Parfumeurs.....	87
Commissionnaires en Douane	87
Confiseurs-Pâtissiers.....	87
Cordonniers.....	88
Corps Dipl. et Consulaire...	53
Corsets sur mesure.....	88
Couleurs et vernis.....	88
Courtiers.....	88
Couturières.....	88
Cristaux et Porcelaines.....	89
Cuirs et peaux.....	89
Curiosités Orientales.....	89
Denrées Alimentaires.....	89
Denrées Coloniales (Nég. en)	89
Dentistes.....	89
Docks.....	89
Doreurs et Encadrements...	90
Drogueries.....	90
Eaux (Compagnies des).....	90
Eaux Gazeuses.....	90
Eaux Minérales.....	90
Ecoles.....	91
Egyptian Markets Ld.....	92
Electricité.....	92
Engrais.....	93
Entrepreneurs de Trav. Pub.	93
Epiciers.....	94
Etoffes et tissus.....	94
Experts agréés par les Trib. mixtes	47
Farines (Négociants en).....	94
Ferronneries.....	94

Digitized by Google

Caire (*Suite*).

	Page
Fleuristes	94
Forgerons-Mécaniciens	95
Gaz (Comp d'éclairage par le)	95
Gommes Arabiques	95
Graveurs	95
Habillements confectionnés	95
Hôpitaux	95
Horlogers, Bijoutiers, Orfèvres	96
Hôtels	97
Imprimeurs	97
Ingénieurs-Architectes	98
Institutions Scientifiques	98
Jardin Botanique et Zoolog.	98
Journaux	99
Jouets d'enfants	100
Libraires	100
Lithographes	101
Lumière incandescente	101
Machines agricoles (Nég. en)	101
Machines à calculer	101
Machines à écrire	101
Machines à coudre	101
Manufactures (Nég. en)	101
Marbriers	102
Masseurs	102
Matériaux de construction	102
Médecins	102
Menuiseries-Mécaniques	105
Menuisiers	105
Merciers	105
Meubles (Marchands de)	105
Meubles style arabe (Fabr. de)	105
Minotiers	106
Mission Impériale Ottomane	52
Modistes	106
Mont-de-Piété	106
Musées	106
Musique et Pianos (March. de)	106
Navigation à vapeur (Cie de)	106
Négociants-Commissionnair.	107
Nouveautés	107
Omnibus	108
Opticiens	108
Papetiers	108
Papier à cigarettes (Dépôts de)	108
Parfumeries	108
Pâtes Aliment. (Fabricants de)	108
Peintres-Artistes	108
Peintres Décorateurs	108
Pétroles (Négociants en)	108
Pharmacies	109
Photographes	1 0
Pianos et Accordeurs	111
Professeurs de musique	111
Quincaillers	111
Relieurs	111
Religions (comprenant aussi les Communautés, Eglises, Institutions et Sociétés de Bienfaisance patronnées par les diverses Communautés	65
Représentants de Commerce	111
Restaurants	111
Sages-Femmes	112
Salles de ventes	112
Sel (Compagnie du)	112
Selliers et Harnacheurs	112
Sociétés Commerciales	112
» de Bienfaisance	72
Sucreries-Raffinerie	114
Syndics (Tribunal mixte)	47
Tabacs (Nég. importat. de)	114
Tailleurs	114
Tanneries	115
Tapis d'Orient	115
Tapissiers en meubles	115
Teinturiers	115
Télégraphes	115
Téléphone (Compagnie du)	92
Théâtres	115
Tramways Electriques	115
Transit et Commission	116
Vélocipèdes	116
Vétérinaires (Médecins)	116
Vidanges (Compagnie des)	116
Vins et Liqueurs (Nég. en)	116
Vins et Liqueurs (fabriques)	116
Voitures de remises	116

ALEXANDRIE

	Page
Adresses d'Alexandrie	271
Agences Télégraphiques	227
Agences de Voyages	227
Agents des Cies de Navigation à vapeur mercantiles	227
Agriculture (Société d')	227
Allumettes (Fabrique d')	227
Appareils Sanitaires	227
Armée Anglaise (Qu. Génal)	52
Argenteries	228
Armuriers	228
Articles de Marine	228
Articles de Ménage, verreries et éclairage	228
Articles Photographiques	228
Articles de voyage	228
Asiles	228
Asphalte	229
Assurances (Compagnies d')	230
Avocats	43
Banques	235
Banquiers	236
Bibliothèques	236
Bière (Dépôts de)	236
Bière (Fabrique de)	236
Bijoutiers	236
Bois de construct. (Nég. en)	237
Bouchers	237
Boulangers	237
Bourses	237
Brasseries-Bars	237
Bureaux de placements	238
Cafés	238
Caisses d'Epargne	238
Carrossiers	238
Chambres de Commerce	238

Digitized by Google

Alexandrie (*Suite*).

	Page
Changements et Annotations	413
Chapeliers	240
Charbon de terre (Nég. en)	240
Chaussures (Marchands de)	240
Chemins de fer	240
Chemisiers	240
Chinoiseries (Marchands de)	241
Cigarettes (fabricants de)	241
Clubs	241
Coffres-forts (Nég. en)	241
Coiffeurs-Parfumeurs	242
Commissionnaires en Douane	242
Confiseurs-Pâtissiers	242
Cordonniers	242
Corps Dipl. et Consulaire	53
Corsets sur mesure	242
Couleurs et Vernis (March.)	242
Couturières	242
Cuirs et peaux	443
Daïras	243
Denrées Coloniales (Nég. en)	243
Dentistes	244
Dock	244
Doreurs et encadrements	244
Droguistes	244
Eaux (Cie des	244
Eaux gazeuses	244
Eaux minérales	244
Ecoles	244
Electricité	246
Entrepreneurs Trav. Pub	247
Epiciers	247
Experts agréés par les Trib. mixtes	47
Experts en Cotons, Graines et Céréales	251
Farines (Nég en)	247
Ferronnerie-Quincaillerie	248
Fers (Négociants en)	248
Fleuristes	248
Forgerons-Méc., Fondeurs	248
Glace (Fabriques de)	248
Graveurs sur Métaux	248
Gaz (Cie d'Eclairage par le)	248
Habillements confectionnés	248
Hôpitaux	249
Horlogers, Bijoutiers, Orfèvres	249
Hôtels	250
Imprimeurs	250
Ingénieurs et Architectes	250
Institutions Littéraires	251
Journaux et Revues	251
Librairies	253
Lithographes	253
Lumière incandescente	253
Machines Agricoles (Nég. en)	253
Machines à coudre	254
Machines à écrire	254
Machines à calculer	254
Manufactures (Nég. en)	254
Marbriers	254
Matériaux de construction	254
Médecins	255
Menuisiers	256
Merciers	256
Meubles (Marchands de)	256
Minotiers	257
Modistes	257
Mont-de-Piété	257
Municipalité d'Alexandrie	215
Musée	257
Navigation à Vapeur (Cies de)	257
Négociants-Commission	258
Négociants-Exportateurs	259
Nouveautés	259
Oignons (Nég. en)	259
Omnibus	260
Opticiens	260
Orphelinats	260
Papetiers	260
Papiers à Cigarettes (Dép. de)	260
Pâtes aliment. (Fabr. de)	260
Peintres-Artistes	260
Peintres-Déc. et en bâtiments	260
Pétroles (Négociants en)	261
Pharmacies	261
Photographes	262
Pianos (Marchands et accordeurs de)	262
Plombiers-Hydrauliciens	75
Pompes funèbres	256
Postes	213 et 262
Poteries	262
Presses de Coton à Vapeur	262
Professeurs de Musique	263
Quincaillerie	263
Relieurs	263
Religions (comprenant aussi les Communautés, Eglises, Institutions et Sociétés de Bienfaisance patronnées par les diverses Communautés)	217
Représentants de Commerce	263
Restaurants	264
Sages-Femmes	264
Salles de Vente	264
Scierie à Vapeur	264
Sel (Chounah du)	264
Selliers et Harnacheurs	264
Société Commer. et Indus	264
» de Bienfaisance	217
» Immobilières	266
Sucreries-Raffineries	267
Syndics agréés par les Trib. mixtes	47
Tabacs (Négociants en)	267
Tailleurs	267
Tanneries-Corroieries	268
Tapis (Négociants en)	268
Tapissiers en meubles	268
Tarbouchiers	268
Teinturiers	268
Télégraphes	268
Téléphone (Compagnie du)	269
Théâtres	269
Tramways	269
Transit et Commission	269
Transport à forfait	269
Vélocipèdes	269
Vétérinaires	269
Vidanges	270
Vins et Liqueurs (débit)	270
Vins et Liqueurs (Négociants)	270
Voitures de remise	270

Digitized by Google

PORT-SAÏD

	Page
Adresses de Port-Saïd	353
Agents consignat. de navires	359
Agence Télégraphique	359
Agences de Voyages	359
Asile	359
Articles de Marine	360
Articles de ménage et verreries	360
Assurances (Cies d')	360
Avocats	43
Banques	360
Banquiers	361
Bois de construction (Nég.en)	361
Bouchers	361
Boulangers	361
Cafés-Concerts	361
Canal de Suez (Comp. du)	380
Changements et Annotations.	413
Charbon de terre (Nég. en).	361
Chinoiseries et Curiosités	361
Cigarettes et Tabacs	361
Clubs	361
Coiffeurs-Parfumeurs	361
Commissions en Douane	362
Confiseurs-Pâtissiers	362
Cordonniers	362
Corps Consulaire	53
Couturières	362
Denrées coloniales (Nég. en).	362
Eaux Gazeuses	362
Ecoles	362
Eglises	363
Epiciers	363
Farines (Nég. en)	363
Ferronneries	363
Forgerons Mécaniciens	363
Fournisseurs de Navires	363
Gaz	363
Glace (Fabrique de)	364
Habillements confectionnés	364
Hôpitaux	364
Horlogers, Bijoutiers, Orfèvres	364
Hôtels	364
Imprimeurs	364
Journaux	364
Libraires et Papetiers	365
Matériaux de Construction	365
Médecins	365
Menuisiers	365
Meubles	365
Modistes	365
Navigation à Vapeur (Cies de).	365
Négociants-Commission	366
Nouveautés	366
Peintres-Décorateurs	366
Pharmacies	366
Photographes	366
Pianos	366
Pompiers	367
Postes	213 et 367
Quincailliers	367
Relieurs	367
Restaurants	367
Sages-Femmes	367
Sociétés de Bienfaisance	367
» Philharmoniques	368
Tailleurs	368
Tapissiers en meubles	368
Télégraphes	368
Téléphone (Compagnie du)	368
Tramways	368
Transports à forfait	368
Vins et Liqueurs (Dépôt et Débit)	368
Vidanges	368

ISMAÏLIA

	Page
Adresses d'Ismaïlia	383
Canal de Suez (Compagnie du)	380
Cercle	382
Changements et Annotations.	413
Corps Consulaire	53
Ecoles	382
Eglise	382
Hôpital de la Cie du Canal	382
Hôtels	382
Pharmacies	382
Poste	382
Télégraphes	382
Vidanges	382

SUEZ

	Page
Adresses de Suez	388
Agences de Voyages	385
Assurances (Compagnies d').	385
Canal de Suez (Compagnie du)	380
Changements et annotations.	413
Commissariat d'avaries	365
Corps Consulaire	53
Dock	385
Ecoles	386
Eglises	385
Epiciers	386
Ferronnerie, matériaux const.	386
Habillements et Nouveautés	386
Hôpitaux	386
Hôtels	386
Médecins	386
Navigations (Compagnies de)	387
Pharmacies	387
Postes	387
Sociétés diverses	387
Télégraphes	387
Téléphone (Compagnie du)	387

VILLES DE L'INTÉRIEUR

	Page
Adresses générales	393
Avocats près les Trib. Mixtes.	43
Changements et Annotations.	413
Corps Consulaire	53
Experts et Syndycs près le Tribunal de Mansourah	48

Digitized by Google

ANNONCES
DE
L'INDICATEUR
ÉGYPTIEN

Les Annonces à l'**INDICATEUR ÉGYPTIEN Administratif et Commercial** sont reçues jusqu'au 15 Novembre de chaque année, dernier délai.

Le montant en est payable par anticipation.

PRIX DU VOLUME

Pour l'Égypte, Fr. 13 payable à la livraison. | **Pour l'Étranger, Fr. 14** franco à destination.

PRIX DES ANNONCES

Une Page..... Fr. 100.

Pour plusieurs annonces d'une même maison on traite de gré à gré.

Le montant du volume et des annonces pour l'Étranger est payable d'avance.

Pour traiter s'adresser à:

STEFANO G. POFFANDI, Propriétaire de L'INDICATEUR à ALEXANDRIE, Égypte.

REPRÉSENTANT POUR LA FRANCE

G. E. PUEL DE LOBEL & Cie

58, Rue Lafayette, 58

PARIS.

Digitized by Google

LISTE ALPHABÉTIQUE DES ANNONCES

Contenues dans L'INDICATEUR.

Alexandria Bonded Warehouse Cy.
Allen Alderson & Co.
Anglo-Egyptian Bank, Ld.
Bajocchi M.
Banque d'Athènes.
Banque Impériale Ottomane.
Beau Rivage (Hôtel).
Cairo Sewage Transport Cy Ld.
Calligopoulos Christo.
Catsaros Alex. & Bro's.
Chaine Félix.
Chelmis A. & Cie.
Compagnie Fermière de l'Etablissement Thermal de Vichy.
Compagnie Générale des Asphaltes de France, Limited.
Cook Thos & Son.
Crédit Lyonnais.
Crown Brewery.
Davies Bryan & Co.
Degiardé Brothers.
Detorelli Aristides.
Dick & Cie.
Dilaveri Jean C. & Frères.
Dimitrino & Co.
Ebell E. & Cie.
Elefthérion M. & Cie.
English Pharmacy.
Fischer Max.
Fleurent E. J.
George Nungovich Hotels Cy.
Horn Frères.
Hôtel-Casino San Stefano.
Howie's Studio.
Jeannides Emmanuel.
Johnson Henry & Sons.
Kelly's Directories Ld.
Khedivial Mail Line.
Kienzle's Bakery.
Kramer L. & Cie.
Küppers Dr. J.
Kuster R. & Co.
Landi (Mme C.).
Livanos Alex. & Frères.
Lloyd Autrichien.
Marcus G. & Co.
Matton & Debono.
Milissis Ch.
Mayer A. & Cie.
Millingen (Aug. van) & Co.
Mourès A. & Cie.
Nacamuli M. & Cie.
Napier Georges.
National Bank of Egypt.
New Khedivial Hotel.
Orenstein & Koppel (Soc. An.).
Pagano V.
Penasson J.
Petsaly S.
Ravan E.
Reiser & Binder.
Réserve Mutuelle (La).
Revue Industrielle Française.
Rieti (Va Isaia) & D. & F. Rieti.
Rosenzveig J.
Rossia (Cie d'Assurances).
Schuler L.
Siemens & Halske A. G.
Simmelidy M. G. & Filles.
Simonini Frères.
Smith N. & Co.
Société Anonyme « Le Khédive ».
Spathis N.
Stein S.
Syrigo Nicolas N.
Tabacs & Cigarettes Matossian.
The National Ins. Cy of Egypt.
Thiercelin Paul.
Tinios Georges.
Tramontina A.
Triandafyllides A.
Vafiadis Theodoro & Co.
Windsor Hotel.
Zivy César.

Digitized by Google

ALEXANDRIA BONDED WAREHOUSE

Company, Limited.

(SOCIÉTÉ DES ENTREPOTS D'ALEXANDRIE)

ENTREPOTS POUR TOUTES MARCHANDISES EN FRANCHISE DE DOUANE

à Alexandrie, Suez, Port-Saïd

MAGASINS GÉNÉRAUX AU CAIRE

SERVICE SPÉCIAL POUR EXPÉDITIONS ET FORMALITÉS EN DOUANE

TRANSIT-CONSIGNATIONS

AVANCES SUR MARCHANDISES

La Compagnie se charge de la livraison de marchandises contre remboursement pour le compte des maisons d'Europe.

TARIF SPÉCIAL POUR PETITS COLIS DE MARSEILLE EN ÉGYPTE

Colis jusqu'à 10 kilog.

De Marseille à Alexandrie ou au Caire, par colis..... Fr. 3.25
Pour toute autre station de la Basse-Egypte, en sus par colis. » 0.75

Colis jusqu'à kilog.		20	30	40	50
De Marseille à Alexandrie.....	Fr.	4.50	5.50	6.50	7.50
» au Caire.....	»	6.10	8.15	10.—	11.75
Pour toute autre station de la B.-Egypte.	»	7.10	9.15	11.—	12.75

Assurance. — 1 0/0 sur le montant assuré..... Minimum Fr. 0.25
Remboursement. — 2 0/0 sur le montant suivi... » » 0.25
Les droits de Douane de 8 1/2 0/0 *ad valorem* pour l'entrée en Egypte sont payables à destination, à moins d'ordre contraire.

INSTRUCTIONS

1.—Adresser les colis en gare, Marseille Saint-Charles, à **M. Van Deursen**, directeur des Messageries Nationales, ou au besoin à la **Société des Entrepôts d'Alexandrie**, 4, rue Beauvau.

2. — Faire parvenir à Marseille par mandat de poste le montant du transport en Egypte, si l'envoi doit se faire franco.

3. — Envoyer une lettre d'avis mentionnant:
a) Les marques de reconnaissance des colis; *b*) l'adresse exacte du destinataire; *c*) le détail exact du contenu; *d*) la valeur des colis.
Les colis qui ne seraient pas accompagnés du détail et de la valeur exacte du contenu pourront être sérieusement retardés en Douane par suite de formalités spéciales.

Emballage. — Les colis devront être soigneusement emballés en caisses ou sous toile, les colis emballés sous papier étant refusés par les Compagnies de Navigation.

Digitized by Google

COMPAGNIE FERMIÈRE DE L'ÉTABLISSEMENT THERMAL

DE

VICHY

Vichy Célestins

Vichy Gde Grille

Vichy Hôpital

Vichy Hauterive

Pastilles Vichy

Sel Vichy

Agent Général pour toute l'Egypte

F. CHAINE, 8, Rue Missalla, Alexandrie.

The ANGLO-AMERICAN PHARMACY CAIRO

Opera-Square, Corner of the Grand Continental Hotel

in connection with

THE NEW ANGLO-GERMAN DISPENSARY

HELOUAN

OPPOSITE THE RAILWAY-STATION

Dr. J. KUPPERS, PHARMACEUTICAL CHEMIST, PROPRIETOR

M. P. S. of Germany and of Austria.

By Appointment Chemist to H. R. H. the Duke of Saxe Coburg and Gotha, Duke of Edimburgh etc., etc., etc.

Chemist to the American, Austrian, Belgian, British, Dutch and German Agencies.

PRESCRIPTIONS MOST CAREFULLY PREPARED

Patent-Medicines, Perfumery, Toilet-Articles, Soap, Mineral Waters etc.

CHEMICAL AND MICROSCOPICAL ANALYSES,

Digitized by Google

THE

ANGLO-EGYPTIAN BANK, LIMITED

LONDON, PARIS, ALEXANDRIA, CAIRO,
GIBRALTAR, MALTA.

Subscribed Capital	**Lst.**	**1,200,000**
Paid up „	„	**400,000**
Reserve Fund	„	**250,000**

The **Anglo-Egyptian Bank, Limited** undertakes every description of banking business on the most favourable conditions.

Current accounts opened with commercial houses and private individuals in conformity with the custom of Bankers.

Fixed deposits for one year certain received at 3 per cent per annum. Deposits at interest for shorter periods are also received at rates to be agreed upon.

Letters of Credit for the use of travellers are issued payable in all parts of the World.

Approved bills discounted.

Bills documentary invoices, &c., collected.

Drafts and telegraphic transfers issued payable all over the World.

Foreign exchange bought and sold. Gold and silver bullion and foreign coin and banknotes dealt in.

Advances made upon approved securities, and upon cotton, cotton-seed, sugar and other merchandise.

The purchase and sale of stocks and shares on the London Stock Exchange, and on the local and Continental Bourses, undertaken.

Customers can deposit their valuables, bonds, &c., for safe custody in the Bank's fire-proof strong-rooms, and the Bank will attend to the collection of the coupons and drawn bonds so deposited as they fall due.

Mercantile credits issued.

Annuities, pensions, dividends, &c., collected.

All further particulars and information can be obtained on application.

The officers and clerks of the Bank are pledged to secrecy as to the transactions of its customers

Digitized by Google

BANQUE D'ATHÈNES

(Société Anonyme)

CAPITAL..... **Dr. 10.000.000**

RÉSERVE..... » **4.668.872**

Obligations Fr. or 2.500.000 Remboursables en 1924.

SIÈGE SOCIAL A ATHÈNES

SUCCURSALES:

ALEXANDRIE, **SYRA,**
PIRÉE, **CALAMATA,**
PATRAS, **CANDIE** (Crète),
VOLO, **LA CANÉE** (Crète).

La **Banque d'Athènes** fait toutes les opérations de Banque telles que: Escomptes — Recouvrements — Avances sur titres et Marchandises — Emissions de lettres de Crédit, Chèques et paiements télégraphiques sur toute la Grèce et les principales villes de l'Egypte et de l'Etranger — Garde de Titres — Achat et Vente d'Obligations à Lots et de toute autre valeur — Ouverture de Comptes Courants.

La **Banque d'Athènes** reçoit des fonds en compte Dépôts aux taux suivants:

3 °/₀ pour dépôts à vue.
3 1/2 °/₀ » » de 6 mois.
4 °/₀ » » de 1 ans.
5 °/₀ » » de 2 ans et au-dessus.

Son Service spécial de la **Caisse d'Epargne** reçoit des petits dépôts de P.T. **20** à P.T. **10,000** au taux de **4** °/₀.

AVANCES SUR TABACS ET CONSIGNATIONS.

La **Banque d'Athènes** fait des avances sur Tabacs. — Elle reçoit également des Consignations qu'elle fait emmagasiner dans ses entrepôts et dont elle soigne la vente aux meilleures conditions.

Le Directeur Général,
Jean G. PESMAZOGLU.

Digitized by Google

CRÉDIT LYONNAIS

FONDÉ EN 1863

Capital : DEUX CENT CINQUANTE MILLIONS DE FRANCS

ENTIÈREMENT VERSÉS

Réserves: CENT MILLIONS

LYON (Siège Social) — PARIS (Siège Central)

AGENCES DANS LES PRINCIPALES VILLES DE FRANCE

AGENCES ÉTRANGÈRES:

Alexandrie	Madrid
Barcelone	Moscou
Bruxelles	Odessa
Caire	Pétersbourg (St.)
Constantinople	Port-Saïd
Genève	Seville
Jérusalem	Smyrne
Londres	Valence (Espagne)

AGENCES D'EGYPTE : — ALEXANDRIE, LE CAIRE, PORT-SAÏD

Le **CRÉDIT LYONNAIS** fait toutes opérations de banque, telles que: Avances sur titres. — Ouverture de comptes-courants contre dépôt de valeurs. — Emission de traites et chèques, Emission de lettres de crédit. — Paiement par télégraphe sur les principales villes de l'étranger.—Garde de titres.—Recouvrement d'effets sur l'Egypte et l'Etranger. — Encaissement de pensions auprès du Gouvernement Egyptien.

Le **CRÉDIT LYONNAIS** reçoit des fonds ou un compte de dépôt et délivre des bons à échéance fixe aux taux suivants:

à **1** an..... **2** — %
2 ans..... **2 1/2** %
3 ans et au-dessus..... **3** — %

Le **CRÉDIT LYONNAIS** se charge de l'achat et de la vente de valeurs à lots et notamment; Lots du Crédit Autrichien. — Obligations villes de Paris et de Lyon. — Obligations du Crédit Foncier de France. — Obligations de Suez. — Obligations Banque Nationale de Grèce. — Obligations du Crédit Foncier Egyptien.

Il se charge aussi de l'encaissement des lots et des obligations sortis au tirage. Il avance de 70 à 80 % de la valeur de ces titres.

AVANCES SUR MARCHANDISES, CONSIGNATIONS

Le **CRÉDIT LYONNAIS** fait des avances sur marchandises telles que: **Coton, Graines de coton, Céréales, Sucre,** etc.

Il reçoit également des marchandises soit en dépôt libre avec droit de magasinage, soit en consignation pour la vente en Egypte ou à l'Etranger.

Digitized by Google

BANQUE IMPÉRIALE OTTOMANE

Société Anonyme

Au Capital de £ 10,000,000

SIÈGE SOCIAL

A CONSTANTINOPLE

AGENCES PRINCIPALES

A LONDRES ET A PARIS

SUCCURSALES

DANS TOUTES LES VILLES IMPORTANTES DE LA TURQUIE

AGENCES D'ÉGYPTE:

ALEXANDRIE, LE CAIRE, PORT-SAÏD

Avances sur titres à échéances fixes ou en comptes-courants

ÉMISSION

de Traites, Chèques, Lettres de Crédit et ordres télégraphiques sur les principales villes de la Turquie et de l'Étranger.

Ouverture de Comptes-Courants, Garde de Titres, Encaissements de Coupons, Recouvrement d'Effets sur l'Egypte et l'Etranger Exécution d'ordres de Bourse.

AVANCES SUR MARCHANDISES

CAISSE D'ÉPARGNE

Digitized by Google

Thos. Cook & Son

(EGYPT) LIMITED.

BOULAC

GENERAL ENGINEERS AND CONTRACTORS.

FLOATING DOCK.

Steamers, Dahabeahs and Vessels of any description, raised in one hour for inspection painting or repairs.

Steamers, Dahabeahs and Steam launches, built, repaired and refitted.

PUMPING AND IRRIGATION MACHINERY.

ENGINES AND BOILERS.

Repairs of all description to Engines, Boilers and Machinery.

For prices and particulars apply at the Works Boulac,

CAIRO.

Messrs. THOS. COOK & SON

(EGYPT) LIMITED.

INGÉNIEURS ET CONTRACTEURS

BOULAC, Caire.

PROPRIÉTAIRES DU SEUL DOCK-FLOTTANT SUR LE NIL.

Bateaux à vapeur, Dahabeahs et Bateaux de toute description, mis à sec dans l'espace d'une heure pour inspection de la quille, pour réparations et peinture.

BATEAUX, DAHABEAHS ET CANOTS A VAPEUR construits, réparés et mis à neuf.

Agents des meilleures Maisons de POMPES pour IRRIGATIONS et MACHINES ÉLECTRIQUES

Réparations de tous genres, pour machines et chaudières.

GRANDE FONDERIE DANS TOUTES SES BRANCHES.

Pour prix et informations, s'adresser aux Ateliers

à BOULAC, Caire.

Digitized by Google

FÉLIX CHAINE

8, Rue Missalla

Représentation Générale pour toute l'Égypte

DE SPÉCIALITÉS PHARMACEUTIQUES

ET AUTRES PRODUITS FRANÇAIS.

Compagnie Fermière de l'Établissement Thermal de Vichy. — Sources de l'Etat ; Vichy Célestins, Grande Grille, Hôpital, Hauterive Etat. Mesdames Etat, Vichy Parc, toutes sources.

Ferré Blottière & Co. — Injection Brou, Rob Boyveau Laffecteur, Vin Aroud Poudre et Cigarettes Exibard, etc.

F. Comar & Fils & Co. — Santal et tous produits de Clin, produits Rabuteau, Sirop d'Aubergier, Vin Nourry, Elixir Déret, liqueur Laville, Lécithine, Quina Laroche, produits du Dr Zed, etc.

A. Champigny & Co. — Charbon de Belloc, Perles de Clertan, Sirop de Chloral Follet, Goudron de Guyot, Pâte de Regnauld, Quinium Labarraque, Poudre purgative de Rogé, etc.

Le Perdriel & Co. — Sels effervescents, Fucoglycine Gressy, Capsules vides Le Huby, Taffetas, Sparadraps et autres tissus emplastiques, Biozine Le Perdriel.

Pharmacie Leroy. — Grains de santé du Dr Franck.

Chassaing & Cie. Vin de Chassaing, Phosphatine Falières, Poudre laxative de Vichy, Neurosine Prunier, produits du Dr Declat, comprimés Vichy Etat, etc.

Renouard, Larivière & Cie. — Eau de mélisse des Carmes (Boyer).

Surun & Cie. — Apiol des Docteurs Joret & Homolle.

Lépinois & Cie. — Ergotine Yvon, Elixir Polybromuré Yvon.

E. Teyssèdre. — Sirop et Farine Teyssèdre.

Cérébrine Fournier.

Vacheron. — Elixir et vin de Kola Monavon, Kola granulée, Sirop de créosote, etc.

Coirre. — Solution et pilules podophyles Coirre, Sirop du Dr Dufau, etc.

Swann. — Hypophosphites du Docteur Churchill.

Fumouze Frères. — Sirop Delabarre, ovules et suppositoires Chaumel.

Blancard & Cie. — Sirop et pilules.

Charles Chanteaud. — Sedlitz et granules.

Pillet & d'Enfert. — Essences et parfums, Eau de fleurs d'oranger.

Etablissements Poulenc Frères. — Produits chimiques et photographiques.

Labuthie & P. Bobin. — Verreries en tous genres.

A. & M. Landon. — Vinaigre de J. V. Bully, Dentifrice Sédatif.

G. Pearron. — Le métal à la Reine, orfèvrerie.

J. B. Paul. — Savonneries du Fer à Cheval.

Henry La Burthe. — Calorifuge Leroy, Transporteur Robins.

PRODUITS EN STOCK A ALEXANDRIE:

Vin de Mariani, Peptofer Jaillet, Boricine Meissonnier, La Pangaduine, CARMÉINE pâte dentifrice, DENTOL Elixir pâte et poudre, Cognac A. Dupuy & Cie., Vins de Rioja, RICHEMONT, Eau minérale naturelle purgative, Encres A. Maurin.

Digitized by Google

HENRY JOHNSON & SONS

ESTABLISHED (1814)

BAGGAGE SHIPPING FORWARDING & TOURIST AGENTS.

Chief Offices — **LONDON,** 35, Great Tower Street. — **PARIS,** 57, Rue d'Hauteville, 16, Rue d'Argenteuil (Avenue de l'Opéra).

COSMOPOLITAN EXPRESS BAGGAGE SERVICE.

Baggage and merchandise cleared stored or forwarded to any part of the world.

FIXED RATES TO ALL PARTS. INSURANCE EFFECTED AGAINST ALL RISKS.

Packages corded and sealed as a precaution against robbery.

Independent travel tickets through EGYPT, SYRIA, GREECE, TURKEY, etc.

Best accomodation for first class tours on the NILE as far as WADI-HALFA.
Through bookings to KHARTOUM.

Railway Tickets issued and Passages booked by all lines of Steamers.

PASSENGERS' BAGGAGE PLACED ON BOARD STEAMERS.

Offices in all the chief Towns.

CAIRO, 24, Sharia El-Manakh, opposite the Imperial Ottoman Bank. — **ALEXANDRIA,** 2, Rue de la Gare du Caire. — **PORT-SAID,** Quai François-Joseph.

GRINDLAY & Co.

The oldest established firm of INDIAN AGENTS and BANKERS

54, Parliament Street, LONDON, S.W.

BAGGAGE AND GENERAL FORWARDING AGENTS.

BAGGAGE OR MERCHANDISE CLEARED, STORED OR FORWARDED TO ANY PART OF THE GLOBE.

INSURANCE EFFECTED AGAINST ALL RISKS.
Packages corded and sealed as a precaution against robbery.

RAILWAY & STEAMSHIP AGENTS, PASSAGES BOOKED BY ALL LINES.

SPECIAL ATTENTION GIVEN TO OFFICERS' BUSINESS.

HENRY JOHNSON & SONS, Agents.

CAIRO, 24, Sharia El-Manakh, opposite the Imperial Ottoman Bank. — **ALEXANDRIA,** 2, Rue de la Gare du Caire. — **PORT-SAID,** Quai François-Joseph.

Digitized by Google

J. MACGREGOR

ENGLISH PHARMACY

6, rue Chérif Pacha, ALEXANDRIE

SPÉCIALITÉS MÉDICINALES

Américaines, Anglaises, Françaises et Italiennes

PRODUITS DIVERS POUR LA TOILETTE

Antiseptiques, Désinfectants

Préparation spéciale: **SIROP** composé de **GLYCEROPHOSPHATES FERRUGINEUX** au **CALAMUS AROMATICUS, KOLA** et **NOIX VOMIQUE.**

Le meilleur fortifiant pour l'organisme en général et la débilité

ALIMENTAIRE, STIMULANT et STOMACHIQUE employé avec succès contre la **Neurasthénie, l'Anémie et les Maladies Nerveuses.**

COMPAGNIE D'ASSURANCES

" ROSSIA "

AUTORISÉE PAR DÉCRET IMPÉRIAL DU 20 MARS 1881

SIÈGE SOCIAL A ST.-PÉTERSBOURG

en l'Hôtel de la Compagnie, 37, Grande Morskaïa.

Capital social entièrement versé.....	Roubles	**4.000.000**
Fonds de garantie.....	Francs	**106.000.000**
Recettes de 1900.....	»	**38.000.000**

BRANCHES D'ASSURANCES

INCENDIE — VIE — TRANSPORTS — ACCIDENTS

BRIS DES GLACES

R. ROLO FIGLI & Cie

« AGENTS GÉNÉRAUX POUR L'ÉGYPTE »

Bureau: 12, Rue Chérif Pacha

OHAN A. DERVISHYAN, Agent au CAIRE, Bureau Bazar Mourour.

Digitized by Google

Tabacs & Cigarettes Matossian

SOCIÉTÉ ANONYME

PURVEYORS TO THE ARMY OF OCCUPATION

CAIRO, Egypt.

THE GREATEST MANUFACTORY IN EGYPT

OF

TURKISH TOBACCO & EGYPTIAN CIGARETTES

GREAT MANUFACTORY: Kasr-el-Nil (Ismailieh), opposite the Barracks.
GENERAL DEPOT: Asbak Street, opposite the Mixed Tribunal.
SPECIAL CIGARETTES SALE: Kamel Street, near Shepheard's Hotel.

V. PAGANO

Marchand-Tailleur

POUR CIVILS ET MILITAIRES

Grand Assortiment d'Etoffes

ANGLAISES & FRANÇAISES

Charia Bab-el-Hadid,

CAIRE, Égypte

Vis-à-vis de la Maison Nubar Pacha.

Digitized by Google

ATELIER REISER

(REISER & BINDER)

PHOTOGRAPHIE ARTISTIQUE

ALEXANDRIE
Rue Ancienne Bourse et Boulevard de Ramleh.

LE CAIRE
En face de la Banque Impériale Ottomane.

PEINTURE, AQUARELLES, VUES D'ÉGYPTE

AGRANDISSEMENTS INALTÉRABLES

PLATINOTYPIES ENCADREMENTS

Exposition Permanente de Peintures.

Digitized by Google

E. J. FLEURENT

Square Halim Pacha

Adresse Télégraphique : **FLEURENT, CAIRE.** — Téléphone N° 34.

APPROVISIONNEMENT EN TOUS GENRES

Thé, Café, Chocolat, Cacao, Chicorée, Bougie, Savon de Marseille etc.

GROS & DÉTAIL

GRAND ASSORTIMENT

de Conserves de poissons, légumes,
truffes, volaille, pâté de foie gras et gibier de premier choix.

Fruits au jus, Confiturerie de St. James, Barne's, Cairne's et Crosse et Blackwell Jams et Marmelade.

DRAGÉES ET FRUITS CONFITS POUR BAPTÊMES ET MARIAGES

GRAND CHOIX DE PARFUMERIE DE TOUTES MARQUES.

Faïence, Porcelaine de Limoges, Cristallerie de Baccarat.
Filtres Chamberland système Pasteur.

Orfèvrerie Cailar Bayard au Titre de 90 Grammes d'Argent.

Envoi du Catalogue d'orfèvrerie sur demande.

VINS, LIQUEURS, BIÈRES, EAUX MINÉRALES

Seul Agent pour l'Egypte des Maisons

The Ulman Goldsborougg Company Limited Distillers of Wilson's Whisky (Amérique).
Heinekens Bierbrouwery Maatschappy — Bière Pilsener (Rotterdam) (Grand prix Exposition 1889).
F. Courvoisier & Curlier frères (Cognac et fine Champagne) **(Cognac).**
Veuve Pommery Fils & Cie (Vins de Champagne) **(Reims).**
A. Lalande & Cie (Grands crûs de Bordeaux) **(Bordeaux).**
L. Latour (Vins de Bourgogne) **(Beaune).**
Eugène Vincent & Cie (Sirops et Liqueurs) **(Lyon).**
Jepp & Cie (Bière de Münich « Hackerbraü ») **(Munich).**

ENVOI DU PRIX-COURANT COMPLET SUR DEMANDE

Approvisionnement de Bateaux et Dahabeahs pour voyages.

MM. les touristes : Avant tout achat adressez-vous à la Maison **FLEURENT.**

GRAND CHOIX DE CIGARES DE LA HAVANE

SEUL DÉPOSITAIRE POUR L'ÉGYPTE { des Cidres Mousseux de Normandie de la Cidrerie nouvelle (Rouen). de l'eau d'Evian, villa Cachat, source première. de la Bière d'Evian, fabriquée avec l'eau de la source première.

Du Old blended Glenlivet whisky " THE QUEEN OF THE GLENS ".
E. J. BURKE, Limited. — EDINBURGH.

Digitized by Google

Grand dépôt de Matériaux de Construction

NICOLAS N. SYRIGO

MAISON FONDÉE EN 1861

USINE, BUREAUX ET ENTREPOT, RUE DE LA COLONNE POMPÉE.

FABRICATION DE CARREAUX

EN CIMENT COMPRIMÉ

AUX PRESSES HYDRAULIQUES ET A LA VAPEUR

BLANCS ET NOIRS ET INCRUSTÉS DE TOUS DESSINS

MARBRE EN POUDRE ET EN PATE — BRIQUES ET TUILES

CIMENTS — TUYAUX EN GRÈS

Fabrication de Plâtre de toutes qualités

Agent Général pour toute l'Egypte:

DE LA SOCIÉTÉ ANONYME

DES CIMENTS PORTLAND

BOULOGNE-SUR-MER

Marque

DEMARLE, LONQUETY

Capital: 10 MILLIONS DE FRANCS

DE LA SOCIÉTÉ DES PRODUITS CÉRAMIQUES ET RÉFRACTAIRES

DE BOULOGNE-SUR-MER

Capital: 1,400,000 FRANCS

DE LA SOCIÉTÉ GÉNÉRALE DES TUILERIES

DE MARSEILLE

Adresse Télégraphique, SYRIGO. — Téléphone N° 351 en Ville.

Digitized by Google

UNION FRATERNELLE

SOCIÉTÉ ANONYME

CALONNE-LEZ-ANTOING (BELGIQUE)

MARQUE

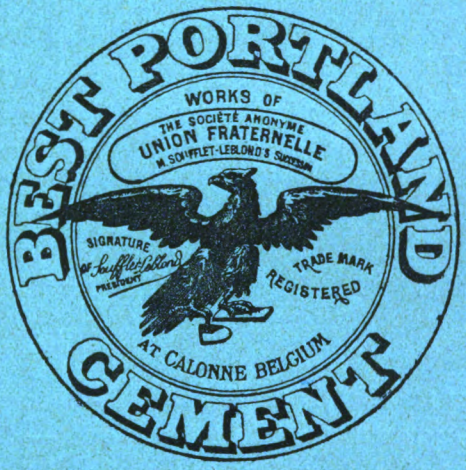

DÉPOSÉE

Ciment PORTLAND Marque ***Aigle***

Ciment VALENTINE Marque ***Dromadaire***

PLUSIEURS MILLIERS DE BARILS TOUJOURS EN DÉPOT

Agents généraux et dépositaires pour toute l'EGYPTE :

Vve ISAIA RIETI & D. & F. RIETI

ALEXANDRIE, TANTA & LE CAIRE.

Digitized by Google

Dégiardé Brothers

CONTRACTORS

ALEXANDRIA (Egypt).

MARBLE WORKS. The Largest Depot in Egypt of Carrara Marble, Trieste and Naples Stone kept in Block and Slab, Suitable for all purposes.

ASPHALTE WORKS. Natural, Artificial and Compressed Asphalte Briquettes.—Roofs and Pavements of all descriptions carried out by Experienced Workmen at the shortest notice.

CEMENT MERCHANTS. Sole Importers of North's Celebrated "CONDOR" Brand Artificial Portland Cement as supplied to the Public Works Department for the New-Wiers.

STEAM SAW MILLS & JOINERY WORKS. The Largest of the Kind in the Country. High Class Joinery of all kinds. Architect's designs carried out. — Stock of well seasoned timber always on hand.

HETZEL'S ELASTIC RUBBER ROOF CEMENT, Sole Agents. — A Speciality for preserving Iron from Rust and Wood from Rot. — Old and weather eaten corrugated Iron Roofs may be cheaply re-newed by a coat of this Cement-Paint.

PATENT SLAG (SCORIÆ) BLOCKS. For Paving Streets, Quays, Tramways, Stables, etc., which are unrivalled, owing to their unsurpassable durability.

HEAD OFFICE: Abou-el-Dardah Street, N° 12 (ex-Sala Storari).

WORKS: Bab-el-Karasta Street, N° 39.

Telegrams: DEGIARDÉ. Telephone: 501, Town.

Digitized by Google

N. SMITH & Co

COMMISSION AGENTS

WHOLESALE & RETAIL GROCERS & PROVISION MERCHANTS

ALEXANDRIA, 7, Rue de la Poste.
LONDON, E.C., 29, Gracechurch Street.

Sole Agents for Egypt for

R.M. CUBISON & Co. LONDON & GLASGOW (Celebrated S.V.O. Whiskies)

G. FOSTER CLARK & Co. MAIDSTONE (Eiffel Tour specialities)

F. S. CLEAVER & SONS LONDON. (Toilet Soaps & Parfumery)

STEPHENSON & SONS BRADFORD. (House hold specialities)

ARISTON AERATED WATER FACTORY CAIRO. (Distilled Mineral Waters)

G. SHIPPAM CHICHESTER. (Potted Meats, Pies etc).

J. ROSENZWEIG

TAILLEUR DIPLOMÉ

ALEXANDRIE 12, RUE TEWFICK

Grand Assortiment d'Étoffes

DE

PREMIÈRE QUALITÉ

PROMPTITUDE

PRIX TRÈS MODÉRÉS

Digitized by Google

Digitized by Google

A. TRAMONTINA

Ancien Jardin HENRI WINTERSTEIN

ALEXANDRIE, ÉGYPTE

Fournisseur de S. A. le KHÉDIVE

CORBEILLES et BOUQUETS

en tous genres

DÉCORATIONS

POUR

BALS ET SOIRÉES

DESSINS ET ENTREPRISES DE JARDINS

GRAINES, LÉGUMES ET FLEURS

Etablissement d'Horticulture *situé à la Synagogue Israëlite, près du Boulevard de Ramleh.*

THE

PEERLESS AERATED WATER Co.

CAIRO

ENGLISH SYNDICATE

The Largest and Finest Factory for Aerated Water in the East.

Distilled Water and the Purest Ingredients only Used.

Scrupulous care taken to attain absolute superiority and special excellence for our goods.

Visitors to the Factory become purchaser of our Water. Try the experiment.

PRINCE PEERLESS FOR PURITY.

Digitized by Google

IMPRIMERIE HELLÉNIQUE

Du Journal "TACHYDROMOS"

5, Rue Ancienne Bourse, Téléphone N° 382 en Ville

ALEXANDRIE - ÉGYPTE

Propriétaire G. TINIOS

Impressions Commerciales & Littéraires,
Brochures, Journaux,
Registres, Factures, etc., etc.

PRIX MODÉRÉS

Théâtre et Café-Concert

ET JARDIN D'ÉTÉ

MILLE ET UNE NUITS

Spectacles de Tous Genres

Propriétaire EMM. JEANNIDES

1, Haret-el-Ocely, 1

(Rue Ancienne Zaptieh)

CAIRE (Égypte).

Digitized by Google

Dégiardé Brothers

CONTRACTORS

ALEXANDRIA (Egypt).

MARBRES. — Grand Dépôt de Marbres de Carrare, Pierres de Trieste et de Naples, Pierres en blocs et taillées, pour toutes sortes de travaux.

ASPHALTE. — Naturel, artificiel et en briquettes comprimées, Travaux pour terrasses et pavements de toutes sortes, exécutés par d'habiles ouvriers.

CIMENTS. — Seuls importateurs de la marque « NORTH » employée pour les nouveaux barrages, ainsi que de la marque « STABILIMENTI RIUNITI » de Casale Monferrato.

GRANDE SCIERIE A VAPEUR. — Entreprise de travaux de boiserie de tous genres.

HETZEL'S ELASTIC RUBBER ROOF CEMENT.— Nouvel enduit pour garantir les métaux de l'oxydation : une seule couche suffit pour rendre étanches les toitures métalliques détériorées. Cet enduit est aussi un préservateur du bois.

SCORIÆ BRICKS. — Briquettes inusables pour le pavage de quais, de lignes de tramways, etc., sans rivales pour leur durée.

BUREAU CENTRAL : Rue Abou-el-Dardah, N° 12 (ex-Sala Storari).

USINE : Rue Bab-el-Karasta, N° 39.

Adresse Télégraphique: **DEGIARDÉ**

TÉLÉPHONE : 501, EN VILLE

Digitized by Google

THE

EMPIRE SAFE CO.

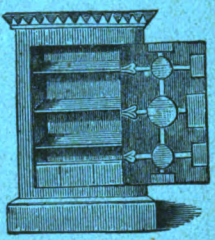

Manufacturers of

All kinds of Fire & Thief-Resisting SAFES

STRONG ROOM DOORS, &c.

Empire Safe Works, ***BIRMINGHAM.***

SOLE AGENT FOR EGYPT

S. PETSALY

Large Stock kept in

ALEXANDRIA, 3, St.-Mark Street.

CAIRO, Souk El-Kanto (Mousky).

Digitized by Google

Hôtel-Casino San Stefano

RAMLEH-ALEXANDRIE

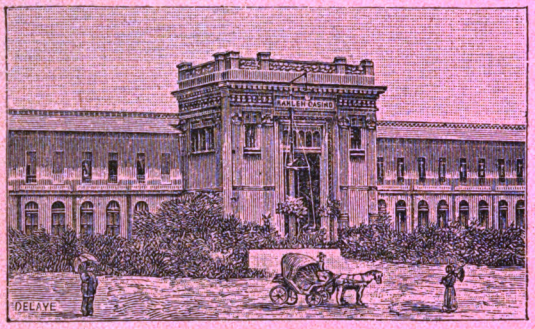

Hôtel de Premier Ordre

SITUATION UNIQUE AU BORD DE LA MER

TERRASSES COUVERTES

Eclairage Electrique

CONCERTS, PROMENADES

BAINS DE MER, CLUB

GRAND RESTAURANT

Trains de et pour ALEXANDRIE tous les quarts d'heure.

GEORGE NUNGOVICH HOTEL COMPANY.

Digitized by Google

Joaillerie, Bijouterie, Horlogerie

CÉSAR ZIVY

MAISON FONDÉE EN 1863.

ALEXANDRIE
10, Rue Chérif Pacha

LE CAIRE
Rue Kamel, Immeuble Halim.

Grand Choix de Pierres Précieuses

Maison à PARIS, 13, Rue Montholon.
Fabrique de Montres à CHAUX-DE-FONDS, Suisse.

JEAN C. DILAVERI & FRÈRES

ALEXANDRIE, ÉGYPTE

Bureau rue Abou-Dardar N° 10; Usine rue Masguid Korra

Fabrique de Carreaux en ciment comprimé aux Presses Hydrauliques
Succursale de Grandes Fabriques E. C. DILAVERI au Pirée (Grèce)

MÉDAILLES D'OR
Aux Expositions Internationales de Bruxelles 1897 et Canée 1900.

DÉPOT DE MATÉRIAUX DE CONSTRUCTION

Ciments Portland d'Angleterre, France et Belgique.
Ciments Valentine et Roquefort, Chaux hydraulique,
Plâtre de Chypre, Tuiles, Tuyaux en grés,
Briques et Coulis réfractaires, Carreaux, Vernis, Faïence, etc.

Adresse Télégraphique: DILAVERI - Alexandrie.

Digitized by Google

LA RÉSERVE MUTUELLE

DES ÉTATS-UNIS

(MUTUAL RESERVE FUND LIFE ASSOCIATION OF NEW-YORK)

SOCIÉTÉ D'ASSURANCES SUR LA VIE

CAPITAUX EN COURS 1,125,000,000

Les combinaisons les plus pratiques et les plus avantageuses.— Les primes les plus modérées. — Moitié du capital payé en cas d'incapacité totale. — Non déchéance réelle. — Assurances avec boni de survivance, etc., etc.

Directeur pour l'Egypte: André CAVAFAKIS,

LE CAIRE.

Agents Généraux pour ALEXANDRIE et la BASSE-ÉGYPTE

N. GERAKIS & Co.,

RUE CHÉRIF PACHA, N° 1.

CORDONNERIE PARISIENNE

MATTON & DEBONO

ALEXANDRIE
Place SAINTE-CATHERINE, Galerie MENASCE

LE CAIRE
PLACE DE L'ANCIENNE POSTE

ARRIVAGES PAR TOUS LES COURRIERS

DE

MARCHANDISES HAUTE NOUVEAUTÉ

Chaussures, Bas et Chaussettes, Jarretières. Mouchoirs, Chemises, Faux-cols, Flanelles, Tricots, Caleçons, Cravates, Chapeaux, Bretelles, Guêtres pour la ville et la campagne, Jambières pour cheval, Pantoufles en tous genres, Ombrelles et Parapluies, Cirages et Vernis pour chaussures, Articles de voyages, Jouets, Parfumerie.

SPÉCIALITÉ DE SOULIERS LÉGERS POUR LES CHALEURS

ET DE CHAUSSURES FOURRÉES EN LAINE POUR L'HIVER

SOULIERS EN TOILE ET CHAMOIS BLANC ET GRIS, TENNIS SEMELLE CAOUTCHOUC ET GALOCHES.

PRIX FIXES ET TRÈS RÉDUITS.

Digitized by Google

Cigarette Manufacturers

DIMITRINO & Co

CAIRO, Egypt

MANUFACTORY: Abdin, near the Palace of H. H. the Khedive.

RETAIL SHOP: Kamel Street, opposite Shepheard's Hotel.

MANUFACTURERS

of the

CHOICEST AND MOST CELEBRATED BRANDS OF CIGARETTES

PURVEYORS TO A GREAT MANY

BRITISH OFFICERS' MESSES AND CLUBS

all over the world.

Purveyors by appointment to H. R. H. the Prince HENRY of Prussia

Purveyors by appointment to Their I. & R. Highnesses the Archidukes OTTO & FERDINAND CHARLES

Contractors to the I. & R. Austrian Regie and the R. Hungarian Regie.

General Agents for Germany:

Messrs. Heinrich ABRAHAM & Co.,

Brook 3, Block E., HAMBURG.

General Agents for the United Kingdom:

Messrs. Joseph HIRSCH Eck & Co., London,

102, Fenchurch Street, E.C.

General Agents for British East India:

Messrs. D. MERWAN & Co.,

30, Medows Street, Fort, BOMBAY.

General Agents for China:

Messrs. Schröder WILKENS & Co.,

SHANGHAI.

Sub-Agents in the principal towns of the Globe.

SHIPMENTS BY PARCEL POST.

CIGARETTES ALWAYS FRESH.

Digitized by Google

MILNERS' SAFES

BEST PROTECTION AGAINST FIRE & THIEVES

Sole Agents for Egypt

G. MARCUS & Cº

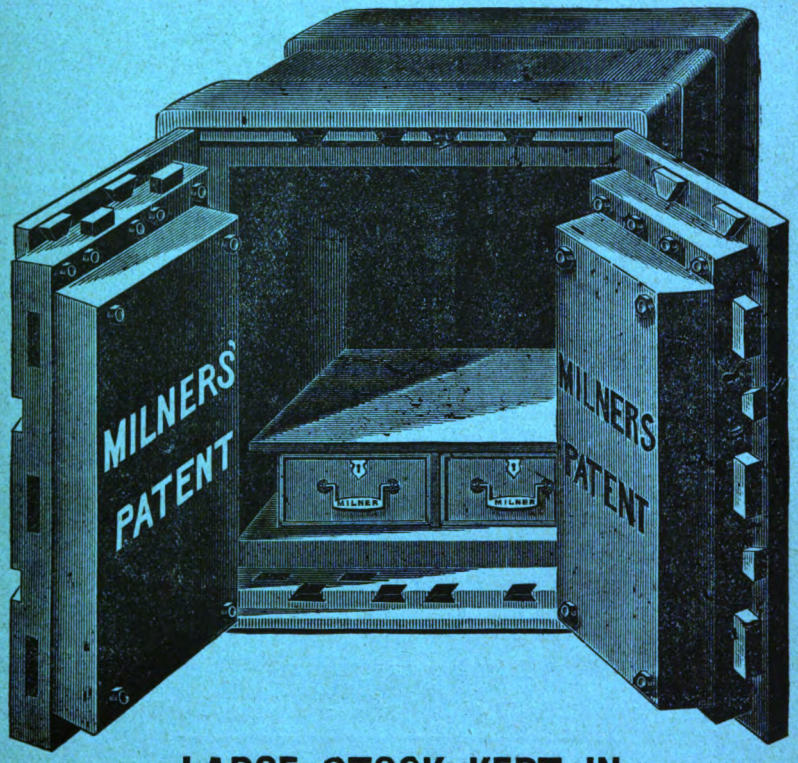

LARGE STOCK KEPT IN

ALEXANDRIA : Nº 11, Rue Stamboul (Maison ABET).

CAIRO : Hosh Issa, Rue Neuve.

TANTAH : Sharia El-Khan.

Digitized by Google

Alexandrie-Marseille

Commission, Consignation, Représentation

PAUL THIERCELIN

11, Rue Fortia (Quai du Canal)

MARSEILLE

Agence Spéciale pour l'Égypte des Maisons suivantes :

Ferdinand BOUFFARD

BORDEAUX

PRINCIPALES PROPRIÉTÉS DE LA MAISON

CLOS SIMARD, 2me Crû St. Emilion | CHATEAU PIMPINELLE, 1er Crû St. Emilion
DOMAINE DE LA SABLE, 1er Crû St. Emilion | CRU PAVIE-PIGASSE, 1er Crû St. Emilion
CH. HERMITAGE Ht. BRION, 1er Crû Graves | CH. LARCIS BERGEY, 1er Crû St. Emilion
CHATEAU PAVIE, 1er Grand Crû St. Emilion.

5 Médailles d'Or, Exposition Universelle Paris 1889.

VIGNOBLES DE LA PROVENCE

RICORD Fils de Marseille

Bons Vins ordinaires Rouges et Blancs

BANDOL – CASSIS – Ste MARGUERITE

VERMOUTHS SUPÉRIEURS

Jh. CHAPPAZ & Cie

BÉZIERS

LA CHALEUREUSE

Liqueur Jaune

Fabriquée à la Vieille Cure de Cenon-Bordeaux.

SAVONNERIE DE LA BOUCLE

URBAIN GONCET

Usines, Rue Jacquand (Le Rouet), Boulevard Rabatau.

Marques Déposées : LA BOUCLE, LA BOURSE, N.-D. DE LOURDES, LE SANITAIRE.

Paul THIERCELIN, 11, Rue Fortia, Marseille.

Vins de Bourgogne — J. B. SÉBILLE — Dijon-Chambertin.

Vins de Champagne — LEFÈVRE & Cie — Reims, Marne.

Digitized by Google

HIGH CLASS READY MADE CLOTHING

LA GRANDE FABRIQUE

S. STEIN

VÊTEMENTS

POUR HOMMES, DAMES ET ENFANTS

ALEXANDRIE
Place des Consuls.

Articles de Mode et de Voyage
OUTFITTERS

LE CAIRE
Rue Mousky.

Renommée Universelle pour le bon goût et la solidité.

PRIX FIXES ET TRÈS MODÉRÉS

Succursales: Constantinople (Galata et Stamboul), Salonique.

Digitized by Google

Cairo Sewage Transport

COMPANY LIMITED.

Cie DE TRANSPORT DES VIDANGES

ENGRAIS CHIMIQUES & POUDRETTES

POUR TOUS LES SOLS ET POUR TOUTES CULTURES

USINES :

Au Vieux Caire et à l'Abassieh.

FABRIQUE D'ENGRAIS CHIMIQUES A ABOU-SÉOUD.

Le Caire 1898 et 1900. **MÉDAILLES D'ARGENT** | GHÉZIREH 1898. 1er Prix, MÉDAILLE D'ARGENT

BUREAUX:

BOULEVARD ABD-EL-AZIZ, LE CAIRE.

AGENCES:

Alexandrie, Damanhour, Tantah, Mansourah, Damiette, Minieh, Ismaïlia, Port-Saïd.

Digitized by Google

M. BAJOCCHI

MÉCANICIEN **ARMURIER**

DE S. A. LE KHÉDIVE

Breveté en Italie et en Angleterre

CAIRE, Égypte

FUSILS DE CHASSE — ARMES DE LUXE

ACCESSOIRES POUR LA CHASSE, LA PÊCHE ET PIC-NIC

Cartouches ELEY BROTHERS, chargées avec les poudres pyroxilées Schultze, E. C. 3, et Ambérite.

GRAND DÉPOT DE BICYCLETTES

COLUMBIA, WHITE, PRINETTI & STUCCHI, etc.

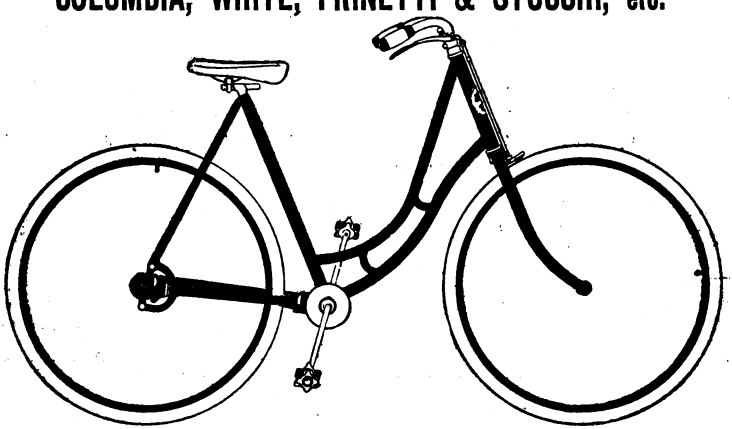

Assortiment de Machines à Coudre

DE TOUS SYSTÈMES ET PROVENANCES

FUSILS DE CHASSE EN LOCATION

Grand Atelier de Réparation d'Armes, Machines à Coudre, Bicyclettes et Instruments de Précision.

Digitized by Google

Maison Fondée en 1875

CORDONNERIE

Christo Calligopoulos

FOURNISSEUR
DE
S. A. LE KHÉDIVE

CHAUSSURES
SUR MESURE
ET EN TOUS GENRES

Place du Théâtre Khédivial de l'Opéra
Immeuble Grand Continental Hôtel
(Ancien New-Hôtel)
CAIRE-ÉGYPTE

Téléphone No 588 En Ville.

Digitized by Google

Digitized by Google

BAZAAR ISMAILIA

ALEX. CATSAROS & BRO'S

IMPORTERS OF FANCY GOODS FOR PRESENTS—FITTED DRESSING BAGS FOR LADIES AND GENTLEMEN.

Choice assortiment of artistically designed Silver ware.–Egyptian Jewellery in Gold and Silver.

ARTICLES FOR TRAVELLING-EYE GLASSES, FIELD AND OPERA GLASSES

Pipes and cigarettes holders of every description.—Great assortment maroquinerie.

FOLDING OR DECK CHAIRS-CHILDREN'S CARRIAGES

The best London and Paris perfumes and toilet requisities - English walking sticks and canes.

OIL AND WATER COLOUR PAINTINGS-MOUSHARABIEH FRAMES

EGYPTIAN CURIOS AND BRASS ARTICLES

Manufacturers of the NON PLUS ULTRA Egyptian Cigarettes.

Importers of HABANA, INDIA and MANILLA Cigares

Sharia El-Manakh - CAIRO - Near Khedivial Club.

GRANDS ANNUAIRES OFFICIELS DE LA GRANDE-BRETAGNE ET DES COLONIES.

KELLY'S DIRECTORIES, Ld.

Direction: 182, 183 & 184, HIGH HOLBORN, LONDRES, W. C.

Imprimeries: MIDDLE MILL, KINGSTON-ON-THAMES, SURREY.

Succursales: — BIRMINGHAM, MANCHESTER, SHEFFIELD, LEEDS, HULL, LIVERPOOL, NEW-YORK, TORONTO, ETC.

Agences: — MELBOURNE, SYDNEY, DUNEDIN & CAPETOWN.

Succursale de Paris: 45bis, RUE DES SAINTS-PÈRES

Succursale de Hambourg: BRANDSTWIETE, 44 (KELLY & Co.).

103me ÉDITION

POST OFFICE LONDON DIRECTORY

(ANNUAIRE POSTAL DE LONDRES)

Publié annuellement au mois de Décembre, pour distribution à l'étranger au mois de Janvier suivant.

Prix du volume : aux souscripteurs, 32 francs ; après publication, 40 francs

Envoi du prospectus franco sur demande.

L'ANNUAIRE UNIVERSEL DE L'EXPORTATION

(KELLY'S DIRECTORY OF MERCHANTS MANUFACTURERS AND SHIPPERS)

Paraissant au commencement de chaque année.

Prix : aux souscripteurs, 32 francs ; après publication, 40 francs.

Digitized by Google

ANNUAIRES DES DIVERSES PROFESSIONS ET INDUSTRIES DE LA GRANDE-BRETAGNE.

	Dates des Dernières Éditions.	Fr.	C.
L'ANNUAIRE DES INGÉNIEURS ET DE L'INDUSTRIE DES FERS ET MÉTAUX.....	1901	37	50
L'ANNUAIRE DU BATIMENT.....	1898	37	50
L'ANNUAIRE DE LA PHARMACIE, LA DROGUERIE ET DES PRODUITS CHIMIQUES.	1900	25	00
L'ANNUAIRE DES CUIRS.....	1899	31	50
L'ANNUAIRE DE L'ÉPICERIE, DES HUILES ET COULEURS.....	1895	45	50
L'ANNUAIRE DE LA PAPETERIE.....	1900	31	50
L'ANNUAIRE DE L'HORLOGERIE.....	1901	25	00
L'ANNUAIRE DES VINS ET SPIRITUEUX, BRASSEURS ET MALTEURS (y compris une section étrangère), renfermant les noms des négociants et propriétaires de vins dans tous les pays Européens.....	1898	31	50
L'ANNUAIRE DES TISSUS.....	1897	45	50
L'ANNUAIRE DE L'AMEUBLEMENT.....	1899	25	00
ANNUAIRE DE L'IRLANDE.....	1895	50	00
ANNUAIRE DE L'ÉCOSSE.....	1900	62	50

La maison publie également des **Annuaires de chacun des 40 Comtés d'Angleterre**, Annuaires de **l'Aristocratie et des Classes officielles**; **du Clergé**; **de la Médecine**; en plus: **Cinquante Annuaires des alentours de Londres et des grandes villes d'Angleterre**, sur lesquels l'administration fournira d'amples renseignements franco sur demande.

ANNUAIRES DES COLONIES ANGLAISES

	Dates des Dernières Éditions	Fr.	C.
L'ANNUAIRE OFFICIEL DE QUENSLAND (AUSTRALIE).....	1900	59	50
L'ANNUAIRE POSTAL DE VICTORIA (AUSTRALIE)..	1901	59	50
L'ANNUAIRE DE LA NOUVELLE ZÉLANDE.....	1900	59	50
L'ANNUAIRE GÉNÉRAL DU SUD-AFRIQUE.....	1898-99	32	00
L'ANNUAIRE POSTAL DE NEW SOUTH-WALES (AUSTRALIE).....	1901	59	50
L'ANNUAIRE POSTAL DE TASMANIE.....	1899	34	50
L'ANNUAIRE SUD D'AUSTRALIE.....	1899-1900	34	50
L'ANNUAIRE OUEST D'AUSTRALIE.....	1900	34	50

MM. les Commerçants Français, Belges et Suisses doivent adresser leurs demandes à la succursale de Paris 45bis, RUE DES SAINTS-PÈRES

MM. les Commerçants Allemands, Autrichiens, Danois, Hollandais, Norvégiens, Suédois et Russes, à la Succursale de Hambourg,

BRANDSTWIETE, 44 (KELLY & Co.)

Digitized by Google

GRAND
RESTAURANT DU NIL

TENU PAR

Ch. MILISSIS

SITUATION TRÈS CENTRALE

IMMEUBLE HALIM PACHA, EN FACE SHEPHEARD'S HOTEL

entre les bureaux Gaze & Son et M. Gianaclis

CAIRE

Cuisine Française et Orientale

SERVICE A LA CARTE

ABONNEMENTS

SERVICE EN VILLE

GRANDE CAVE

de Vins, Liqueurs, Cognacs, Bières et Eaux Minérales

des premières marques.

Service irréprochable.

Digitized by Google

RESTAURANT

DE LA

COURONNE

SITUÉ EN FACE DU JARDIN DE L'ESBÉKIEH

Près du Café de la Bourse

TENU PAR

ARISTIDÈS DETORELLI

CUISINE FRANÇAISE ET ORIENTALE

SERVICE A LA CARTE

PENSION PAR MOIS ET AUX CACHETS

PRIX FIXE

GRANDE CAVE

DE

VINS, COGNACS ET LIQUEURS

DE PREMIÉRE QUALITÉ

Digitized by Google

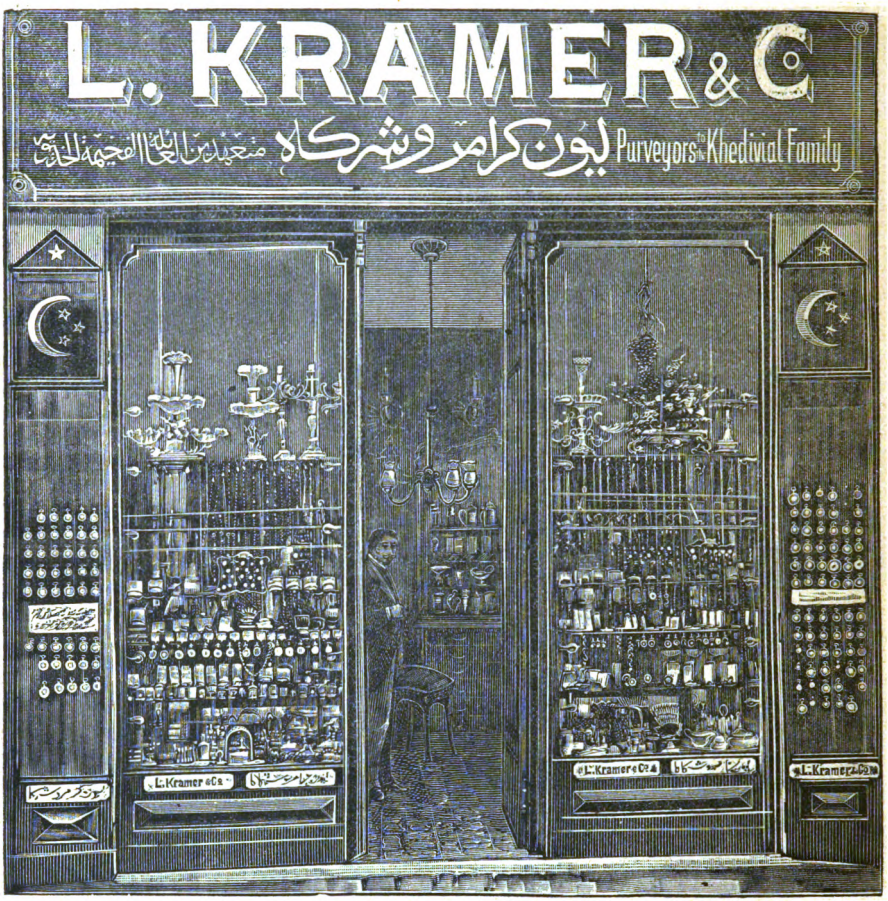

39 et 59, Rue Mousky **LE CAIRE** Rue Mousky, 39 et 59

Horlogerie, Bijouterie, Joaillerie
Argenterie et Optique

FOURNISSEURS DE LA FAMILLE KHÉDIVIALE

Adresse Télégraphique : REMARK, CAIRE.

Digitized by Google

GRANDS MAGASINS de NOUVEAUTÉS

A LA PARISIENNE

Dick & Cie

Rue El-Manakh

CAIRE

SUCCURSALE
Rue Chérif Pacha

ALEXANDRIE

MODES

CONFECTION POUR DAMES

Lingerie. — Fourrures. — Jupons. — Chemisettes.

CHAPELLERIE

GANTS, FAUX COLS ET CRAVATES

ARTICLES DE PARIS

Cannes. — Ombrelles. — Evantails.

Maison de Couture au Caire

coin de la rue El-Manakh et place de l'Opéra.

Grand choix d'Etoffes, Dentelles, Broderies et fournitures pour costumes.

Digitized by Google

GRANDE MAISON DE CONFECTION

POUR

HOMMES & ENFANTS

FIRST CLASS READY MADE CLOTHING
OF ANY DESCRIPTION
for Gentlemen & Children.

LINGERIE
CHAPELLERIE
CRAVATES
OMBRELLES
Articles de voyage.

SHIRTS
HOSIERY
HATS NECKTIES
OMBRELLAS
Travellers Outfits.

A. MAYER & Cie

PRIX FIXE

CAIRE
Rue du Mousky.

ALEXANDRIE
OKELLE PRINCE IBRAHIM PACHA
6, PLACE MOHAMMED-ALY, 6.

CONSTANTINOPLE
SALONIQUE

Digitized by Google

A. CHELMIS & Co.

The oldest exporters of Egyptian Cigarettes

"PEARLS OF EGYPT"

CAIRO (Egypt)

Tewfikieh, Avenue de Boulaq.

TÉLÉPHONE No 626.

MANUFACTURE

DE

TABACS & CIGARETTES D'ORIENT

MAISON FONDÉE EN 1870

FOURNISSEURS BREVETÉS

de la

Cour I. et R. d'Autriche-Hongrie

et de

S. A. R. LE PRINCE GEORGES DE GRÈCE

Haut Commissaire en Crète

Fournisseur de la Régie I. R. Autrichienne
et de la Régie R. Hongroise.

Digitized by Google

IMPORTATION DES CIGARES HAVANA

Alex. Livanos & Frères

MANUFACTURE

DE

Tabacs et Cigarettes Égyptiennes

FONDÉE EN 1875

FABRIQUE,
ENTREPOTS
ET
BUREAUX
3, rue de France

MAGASIN
POUR
LA VENTE AU DÉTAIL
2, rue Porte Rosette,
Palais Toussoun.

ALEXANDRIE, Égypte

Grand Dépôt de Tabacs en Feuilles

Yenitze, Cavalla, Xanthe, Smyrne et Samsoun.

VENTE EN GROS

COMMISSION - EXPORTATION.

IMPORTATION DES CIGARES HAVANA

Seul Importateur des Cigares TRABUCOS ALEXANDRIE de la renommée Fabrique RIBINS PELETIER.

Digitized by Google

GRAND

HOTEL CONTINENTAL

PORT-SAID (Égypte)

1ER ORDRE

Situé au centre de la Ville

MAGNIFIQUE TERRASSE

RESTAURANT-BAR-PATISSERIE

Le seul Hôtel recommandé

par

Messrs. THOS. COOK & SON

Propriétaires : SIMONINI Frères

IMPRIMERIE-LIBRAIRIE-PAPETERIE

DU COMMERCE

HORN Frères

PORT-SAID

Travaux Typo-Lithographiques en tous genres. Cartes de visite, Carnets de bal, Menus, Prospectus, Circulaires, Avis, etc., etc. — Spécialité de Lettres de Mariage et de Baptême. — Papeterie et fournitures de bureaux. — Papiers en gros et en détail.—Almanach Hachette et Almanach Suisse. — Livres d'étrennes et livres scolaires. — Peintures pour l'aquarelle et à l'huile en tubes. Pastels, Pochettes à dessin, Maroquinerie. — Articles pour fumeurs — Objets d'Optique en tous genres, tels que : Jumelles marine et de théâtre, Lorgnons, Lunettes, Pince-nez, etc., etc.

Atelier de Reliure et Dorure.

Digitized by Google

E. EBELL & Co

HORTICULTEURS

ALEXANDRIE - Rue Chérif Pacha, 28

FLEURS NATURELLES ET DE FANTAISIE

PLANTES FRAICHES ET ARTIFICIELLES

DÉCORATIONS

POUR

Mariages, Soirées et Théâtres

DÉCORATION PAR ABONNEMENT

BOUQUETS CORBEILLES

Grand choix de Couronnes

La Maison est renommée pour son bon goût et la modicité des prix.

Digitized by Google

KIENZLE'S BAKERY

Kienzle & Simonds

ESTABLISHED 1860.

BEST BREAD, CAKES & BISCUITS.

ENGLISH CONFECTIONERY

PASTEUR FILTER USED.

ARMY CONTRACTORS.

Sole Agents for large European Mills.

PURVEYORS TO **H. H. THE KHEDIVE**

CAIRO, EGYPT

THEWFIKIEH, BOULAK ROAD

RETAIL BRANCHES: ADJOINING THE BAKERY.

AT THE ENTRANCE TO THE MOUSKY STREET (TELEPHONE No. 514).

HELOUAN & ZEITOUN

Post Office Box No. 665. — General Telephone No. 504.

LIVRAISON JOURNALIÈRE A DOMICILE

Filtre PASTEUR en usage.

Digitized by Google

HOTEL BEAU RIVAGE

Première Station après San Stefano -- Près de la HALTE LAURENS

HOTEL DE PREMIER ORDRE, OUVERT TOUTE L'ANNÉE

CAFÉ, RESTAURANT & BUFFET

GRAND JARDIN -- VÉRANDAH sur la MER

SERVICE IRRÉPROCHABLE

SITUATION SUPERBE — SÉJOUR DÉLICIEUX

PRIX TRÈS MODÉRÉS

Propriétaire : Madame LUIGI STEINSCHNEIDER

Machines à Coudre Véritables "SINGER"

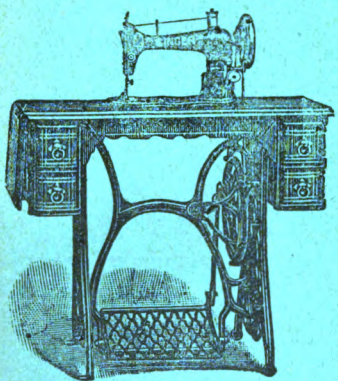

LES MEILLEURES
ET LES PLUS PERFECTIONNÉES

La plus haute récompense: GRAND PRIX
Exposition Universelle de Paris 1900.

Toute machine VÉRITABLE "SINGER" porte sur le bras la marque de fabrique ci-après.

Comme plusieurs marchands essayent de l'imiter dans le but d'établir une confusion, on est prié d'examiner cette marque dans tous ses détails, AVANT D'ACHETER LA MACHINE.

Seul représentant G. NEIDLINGER
FOURNISSEUR
de S. A. le Khédive, du Ministère de la Guerre et de l'Armée Égyptienne.

Place Khasinédar, vis-à-vis l'Hôtel Bristol.

Digitized by Google

New Khedivial Hotel

ALEXANDRIE

MAISON DE TOUT PREMIER ORDRE

Situé Avenue Rosette, dans le plus beau quartier de la ville,
à deux minutes de la gare, à côté des Consulats et de l'Opéra.

ASCENSEUR

LUMIÈRE ÉLECTRIQUE PARTOUT

ARRANGEMENTS SANITAIRES PARFAITS

Magnifique Salle de Bal

SALONS de RÉCEPTION, de LECTURE, de MUSIQUE, BAR et FUMOIR

GRANDE TERRASSE SUR LA PROMENADE

BEAU JARDIN

OMNIBUS A TOUS LES TRAINS ET STEAMERS

HENRI CHAMOULLEAU, Propriétaire

N. SPATHIS

CAIRE

FABRICANT D'EAUX GAZEUSES

Eau garantie filtrée au filtre Chamberland, système Pasteur

SIROPS ASSORTIS

INVENTEUR DES PRÉPARATIONS

Scotch Whisky & Soda, Brandy & Soda

Boissons Toniques, Rafraîchissantes et Apéritives

Seul Agent Dépositaire en Egypte pour :

MM. L. ROEDERER : Reims. — (*Champagne*).
J. CALVET & Co.: Bordeaux, Beaune et Cognac. — (*Vins et Cognacs*).
MACKIE & Co.: Glasgow. (Lagavulin. White Horse-Cellar et différents Whiskies).
TERRABONA TEA Cy Ld: Londres. (Thés).
STONE & SON : Londres. (Bières Guinness' Stout and Bass' Pale Ale).

Dépôt de Prince MATTERNICH " Richardsquelle " La meilleure eau de table au monde

GRAND DÉPOT DE LIQUEURS ET SPIRITUEUX DE PREMIÈRES MARQUES

FOURNISSEUR DE L'ARMÉE D'OCCUPATION
Et de tous les Hôtels et autres Établissements de premier ordre en Egypte
EN FACE LA PORTE NORD DU JARDIN DE L'ESBÉKIEH

La Maison fait des arrangements avec Messieurs les Touristes.

Digitized by Google

MELPOMÈNE G. SIMMELIDY & FILLES

FABRIQUE DE FLEURS ARTIFICIELLES

SAINT ISIDOR

Bouquets, Corbeilles,

COURONNES, CROIX, etc.

EN TOUS GENRES

de

Fleurs Naturelles, Artificielles et de Fantaisie

Spécialité de Fleurs pour Chapeaux et Guirlandes pour Robes de Bal

ALEXANDRIE - 7, avenue Rosette

PRIX TRÈS MODÉRÉS

Mme C. LANDI

PROFESSEUR DE CHANT

Rue de César, N° 1, maison Zogheb

CONDITIONS pour les LEÇONS de CHANT

CHEZ LES ÉLÈVES

Trois Leçons par semaine	Lst.	4 par mois
Deux » » »	»	3 » »
Au cachet	Frs.	10

CHEZ ELLE

Trois Leçons par semaine	Lst.	3 par mois
Deux » » »	»	2 » »
Au cachet	Frs.	8

RAMLEH

Par Leçon	Lst.	1/2

Digitized by Google

HOWIE'S STUDIO

ARTISTICAL PHOTOGRAPHER

N° 1, Gordon Pasha Street, N° 1

ALEXANDRIA, Egypt.

WORK UNDERTAKEN

Portraits — Groups

ENLARGEMENT — REPRODUCTION

PORTRAITS ON PLATEN

MODERATE CHARGES.

PAPETERIE ET LIBRAIRIE

J. PENASSON

CAIRE, Rue El-Bawaky

FOURNITURES de BUREAU — REGISTRES en TOUS GENRES

Menus et Programmes de Bal

LIVRES CLASSIQUES ET ROMANS

GUIDES DE VOYAGE

de Baedeker, Murray et Isambert.

Digitized by Google

GRAND DÉPOT

DE

CAFÉ MOKA

GEORGES NAPIER

FOURNISSEUR
de
LL. AA. LES PRINCES
et des
PRINCIPALES MAISONS

FOURNISSEUR
des
CAFÉS & HOTELS
D'ÉGYPTE

Ce CAFÉ torréfié et moulu par un nouveau procédé spécial à la maison, conserve son goût et son arôme pendant plus de six mois.

RECOMMANDÉ AUX CONSOMMATEURS DE BON CAFÉ

Vente en Gros et en Détail :

à **ALEXANDRIE** : 4, rue Ancienne Bourse, au **CAFÉ NAPIER.**

au **CAIRE** : place Ataba El-Khadra, en face du *Tribunal Mixte* et la Station des Tramways, au **CAFÉ NAPIER.**

Digitized by Google

WINDSOR HOTEL

ALEXANDRIA

FIRST CLASS HOTEL

Grand Opening in March.

Facing the New Quay on Averoff's Street.

MOST FASHIONABLE QUARTERS IN ALEXANDRIA

LOVELY VIEW OF THE SEA

and the coolest and healthiest position as a Summer residence.

Newly built & decorated & furnished with

AMERICAN FOURNITURE

Bridegroom's Chambers luxuriously decorated

ELECTRIC LIGHT TROUGHOUT THE BUILDING.

BAR, RESTAURANT, Etc.,

CONDUCTED UNDER

Anglo-American principles

EXELLENT COOKING

MODERATE CHARGES

SPECIAL TERMS FOR RESIDENTS

Apply to the Manager of the WINDSOR HOTEL Co.,

Averoff Street, ALEXANDRIA.

Digitized by Google

Stationers & Booksellers.

Papeterie et Librairie

M. NACAMULI & Cie

Rue Chérif Pacha, N° 13

ALEXANDRIE, ÉGYPTE

TYPOGRAPHIE, LITHOGRAPHIE

RELIURE

ARTICLES DE BUREAU ET DE DESSIN

Papiers et Enveloppes en tous genres.

REGISTRES ET COPIES DE LETTRES

PRESSES A COPIER ET ENCRES STEPHENS

LIBRAIRIE FRANÇAISE & ANGLAISE

Abonnement aux Journaux et Revues

British & Foreign Newspapers & Periodicals

COMMISSION EN LIBRAIRIE.

Digitized by Google

Exposition Universelle 1900

GRAND PRIX

SPIDOS GAUMONT

à double
Décentrement
et Visée simplifiée

Formats
8×9 et 9×12

STÉRÉOSPIDOS GAUMONT

à Décentrement et Visée simplifiée. — Formats 6×13 et 8×16

STÉRÉOSPIDO GAUMONT 8×16

avec DISPOSITIF AUTOMATIQUE (Breveté D.R.M. et ELGÉ) pour l'obtention des VUES PANORAMIQUES.

Section de Photographie

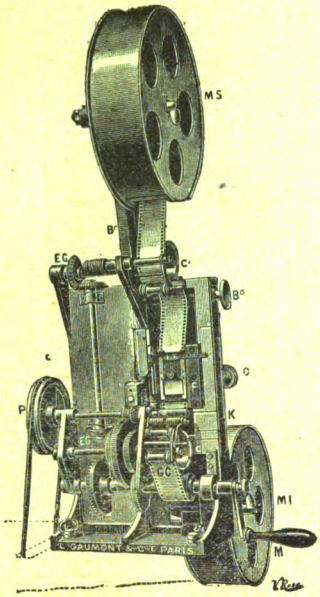

Appareils
Cinématographiques
en tous genres

CHRONO PROJECTEUR

CHRONO PROFESSIONNEL
de Précision

CHRONO NÉGATIF

POSTES DOUBLES
de Projection

POSTES
AUTOMATIQUES

Groupe Electrogène ELGÉ

A PÉTROLE

Collection de Vues Animées ELGÉ

Envoi franco sur demande des Catalogues Photographie et Cinématographie

L. GAUMONT & Cie, Ingénieurs-Constructeurs, 57, Rue St. ROCH, Paris, 1er At

Digitized by Google

B. BUFFAUD & T. ROBATEL

Chemin de Baraban, LYON (France)

HORS CONCOURS - MEMBRE DU JURY

PARIS 1889. -- LYON 1894. -- PARIS 1900.

Machines à Vapeur Horizontales et Verticales Perfectionnées

ESSOREUSES ou HYDRO-EXTRACTEURS

POMPES — TURBINES WEINRICH

AUTOMOBILES A VAPEUR ET A AIR COMPRIMÉ

TRAMWAYS ÉLECTRIQUES — TRACTEURS SCOTTE.

MACHINES pour: Brasseries, Produits chimiques, Pâtes alimentaires, Moulins, Amidonnerie, Féculerie, Teinturerie.

SOCIÉTÉ LYONNAISE DE CONSTRUCTION

D'APPAREILS HYDRAULIQUES ET VINICOLES

En Commandite par Actions au Capital de 440.000 Francs

VALLOTTON & Cie

SIÈGE SOCIAL, BUREAUX ET USINE: 90, RUE TÊTE D'OR

LYON (France)

POMPES à VIN et à EAU

Verticales, horizontales, à balancier, à volant, etc.

FOURNITURES COMPLÈTES pour CAVES, CHAIS et DISTILLERIES

POMPES QUADRUPLES CATALANES BREVETÉES S.G.D.G.

Réfrigérants rotatifs brevetés pour les vins nouveaux

ROBINETTERIE, CUIVRERIE, TUYAUTERIE

ETC., ETC., ETC.

Plans, Études, Devis et Catalogues franco sur demande

Digitized by Google

Cie Gle DE PHONOGRAPHES

CINÉMATOGRAPHES ET APPAREILS DE PRÉCISION

Exposition Universelle
1900
GRAND PRIX

Société Anonyme au Capital de **2.666.600** fr,

Anciens Etablissements " Pathé Frères "

PARIS — 9, Rue Richelieu — PARIS.

Manufacture d'appareils et Cylindres,
la plus importante du monde.

DERNIÈRES CRÉATIONS :

Le Gaulois, phonographe des Familles.

Le Céleste, le plus puissant des phonographes.

GROS - ENVOI FRANCO DES CATALOGUES ILLUSTRÉS - **DÉTAIL**

Dépôt au Caire, Sharia El-Maghraby.

GUÉRET FRÈRES *

72, Boulevard de la Gare — PARIS.

Hors concours, Membre du Jury, Exposition Paris 1900

APPAREILS POUR EAUX GAZEUSES

GUÉRET Frères

PARIS. — 72, Boulevard de la Gare — PARIS.

Appareils et Siphons perfectionnés pour la fabrication des Eaux Gazeuses.

ENVOI FRANCO DU CATALOGUE GÉNÉRAL

SOCIÉTÉ ANONYME

DES CARRELAGES

EN GRÈS CÉRAME

De PARAY-LE-MONIAL (Saône-et-Loire) FRANCE.

Adoptés par les Ministères de l'Intérieur, de la Guerre et de la Marine, par les Administrations des Hôpitaux de Paris, Lyon, etc., par les Compagnies de Chemins de fer, le Génie civil et militaire ; appliqués aux Eglises, Ecoles, Bâtiments publics et particuliers. Dessins de tous styles. Coloris simples et riches.

UNIS DEPUIS 8 FRANCS LE MÈTRE CARRÉ

INUSABLES.

Médaille d'Or, Paris 1889.—Grand Prix Exposition Lyon 1894. - Diplôme d'honneur Exposition de Bordeaux 1895.

HORS CONCOURS PARIS 1900.

Album polychrome, tarif échantillons sur demande.

Digitized by Google

Eaux-de-vie de Cognac.

A. HARDI & C°

Cognac (France)
Agent: A. ALBERTINI, Alexandrie

SOCIÉTÉ DES FORGES

DE FRANCE-COMTÉ

à Besançon (FRANCE)

Pointes, Clouterie, Fils de fer, d'acier et de cuivre, Tôles, Fers blancs, Fers en barres, Ponts et Charpentes métalliques, Chaines d'acier sans soudure.

Confiseurs.

JACQUIN & FILS

12, RUE PERNELLE, **Paris.**

Dragées, Gommes, Bonbons, d'office et de chocolat, Marrons, **Dragée Argentées**, etc., par procédés mécaniques.

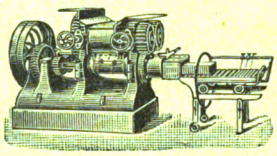

Machines Agricoles.

Les plus grands établissements du monde pour la construction des **charrues simples et doubles, herses, sarcleuses à cheval, rouleaux, arracheurs de betteraves et de pommes de terre,** sont ceux de

A. BAJAC

à Liancourt (Oise) FRANCE.

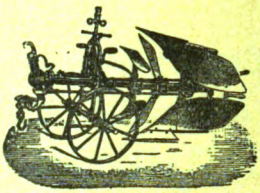

SEUL GRAND PRIX à l'Exposition Universelle de Paris 1889, pour les machines agricoles françaises. —Instruments pour tous genres de cultures. — Matériel de défoncements et déboisements. Demander le catalogue général.

Membre du Jury, hors concours, Exposition Universelle Paris 1900.

MACHINES POUR TUILERIES ET BRIQUETERIES

BOULET & Cie

CONSTRUCTEURS-MÉCANICIENS, BREVETÉS S.G.D.G.

SPÉCIALITÉ DE MACHINES A BRIQUES ET A TUILES

Médailles d'or aux Expositions Universelles de Paris 1878, Anvers 1885-94, — Barcelone 1888, — Paris 1889, — Bruxelles 1897.

28, Rue des Écluses-Saint-Martin, PARIS.

ENVOI FRANCO DU CATALOGUE SPÉCIAL SUR DEMANDE AFFRANCHIE.

BATAILLE

PARIS - 8, Boulevard Bonne-Nouvelle - PARIS.

Une des marques françaises les plus appréciées pour les soins particuliers qu'elle apporte dans la fabrication de ses

BILLARDS ET TABLES-BILLARDS

Aucun billard ne sort de ses ateliers sans être minutieusement contrôlé. —Vend aussi les jeux de Société et de Cercle.

Catalogues envoyés franco.

Digitized by Google

PAPETERIE-LIBRAIRIE GÉNÉRALE

FOURNITURES DE BUREAU

English & French Stationery & Bookselling Stores.

IMPRESSIONS & GRAVURES

FOURNITURES CLASSIQUES

Couleurs et Articles de Dessin

MAROQUINERIE FINE

SERVIETTES D'AVOCAT

Albums, Photographies, Tableaux

GUIDE DE VOYAGES

Abonnement aux Journaux et Revues de tous les Pays.

L. SCHULER

4, Rue Chérif Pacha

ALEXANDRIE (Egypte).

Digitized by Google

CORNED BEEF
LUNCH TONGUES
OX TONGUES
LAMB'S TONGUES
ROAST BEEF
VEAL LOAF
SLICED BACON
SLICED HAM
CHOICE TRIPE
PLUM PUDDING
POTTED MEATS
LIBBY'S EXTRACT
OF BEEF
Etc. Etc. Etc.

Large Stock always in Bond.

Samples and Price List furnished on application

To the Office of LIBBY, McNEILL & LIBBY,

N° 1, Cleopatra Street, Alexandria.

VENTE EN GROS

DÉPOT pour l'ORIENT

N° 1, rue Cléopâtre,
ALEXANDRIE.

PRIX-COURANT

	P.T.
La Caisse de 4 Doz. Qts.	135
„ „ „ 6 „ Pts.	

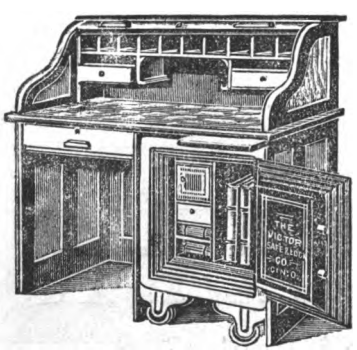

AMERICAN ROLL DESKS FROM £7.

ASK YOUR DEALERS.

Wholesale Depot: MILLINGEN & Co., N° 1, Cleopatra Street.

Digitized by Google

SIEMENS & HALSKE A.G.

BUREAU TECHNIQUE - LE CAIRE

Agents Généraux: Soc. An. ORENSTEIN & KOPPEL

GRAND DÉPOT
de Dynamos
à courant continu
et à courant
alternatif.

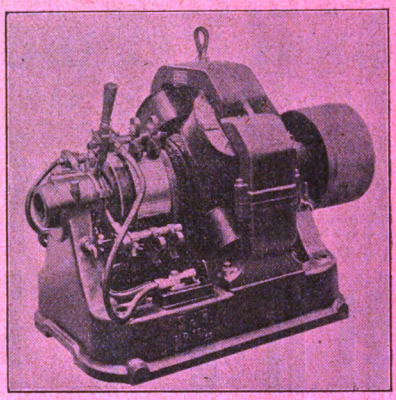

MOTEURS
ÉLECTRIQUES
de toutes
les grandeurs

Ventilateurs
électriques.

INSTALLATIONS D'ÉCLAIRAGE ÉLECTRIQUE

APPAREILS DE CHAUFFAGE — LUSTRES ET APPLIQUES

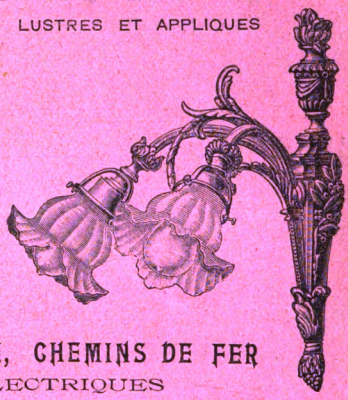

TRANSMISSIONS DE FORCE, CHEMINS DE FER
ET TRAMWAYS ÉLECTRIQUES

APPAREILS TÉLÉGRAPHIQUES

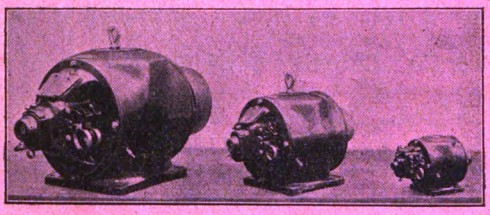

APPAREILS TÉLÉPHONIQUES

BUREAU AU CAIRE: Rue Kasr-el-Nil (Immeuble Suarès) vis-à-vis la Banque of Egypt.

TÉLÉPHONE No. 139. — P. O. B. 690.

Bureau à Alexandrie, rue Sésostris N. 14.

Digitized by Google

SOCIÉTÉ ANONYME

ORENSTEIN & KOPPEL

FOURNISSEURS DE S.A. LE KHÉDIVE

Capital: 10.000.000 de Francs

CHEMINS DE FER PORTATIFS
FIXES, ÉLECTRIQUES ET AÉRIENS

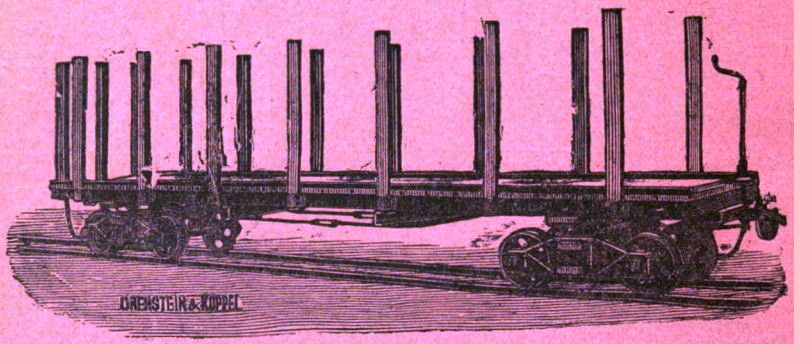

WAGONS à VOYAGEURS et à MARCHANDISES

Wagons à Bascule et Plates-formes

LOCOMOTIVES

Grands Stocks de voies et Wagons toujours en dépôt à Alexandrie

AGENTS GÉNÉRAUX pour l'ÉGYPTE et la SYRIE de:

LA MOTORENFABRIK, Berlin: Moteurs et Locomobiles à pétrole.

KIRCHNER & Co., Leipzig: Scieries et Machines à travailler le bois.

WALKER BROS., Walsall: Toles ondulées galvanisées,

INSTALLATIONS COMPLÈTES POUR ÉTABLISSEMENTS INDUSTRIELS.

BUREAUX:

Au CAIRE: rue Kasr-el-Nil, vis-à-vis la Bank of Egypt

A ALEXANDRIE: rue Sésostris N° 14.

Digitized by Google

Digitized by Google

Digitized by Google

Digitized by Google

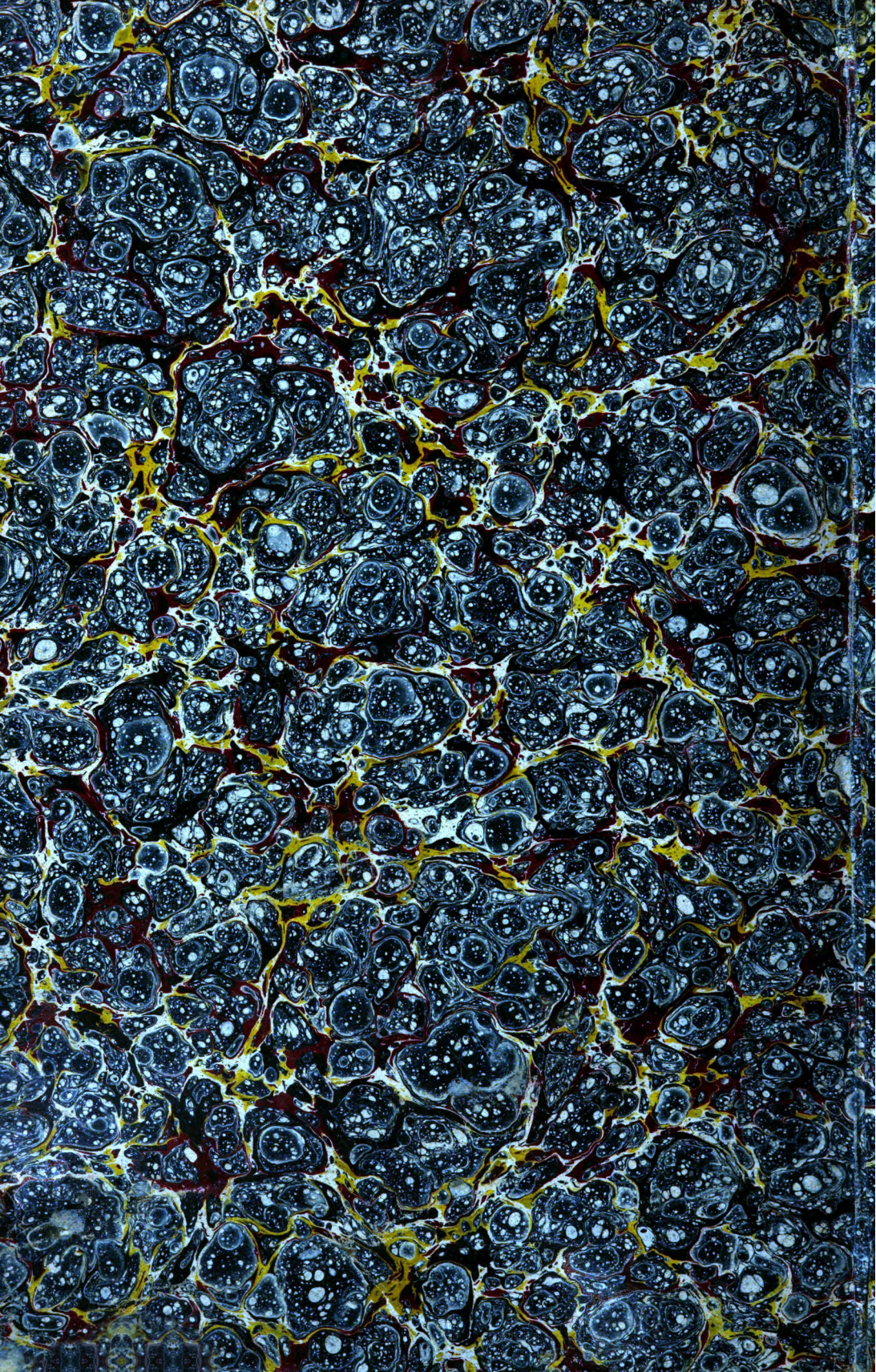

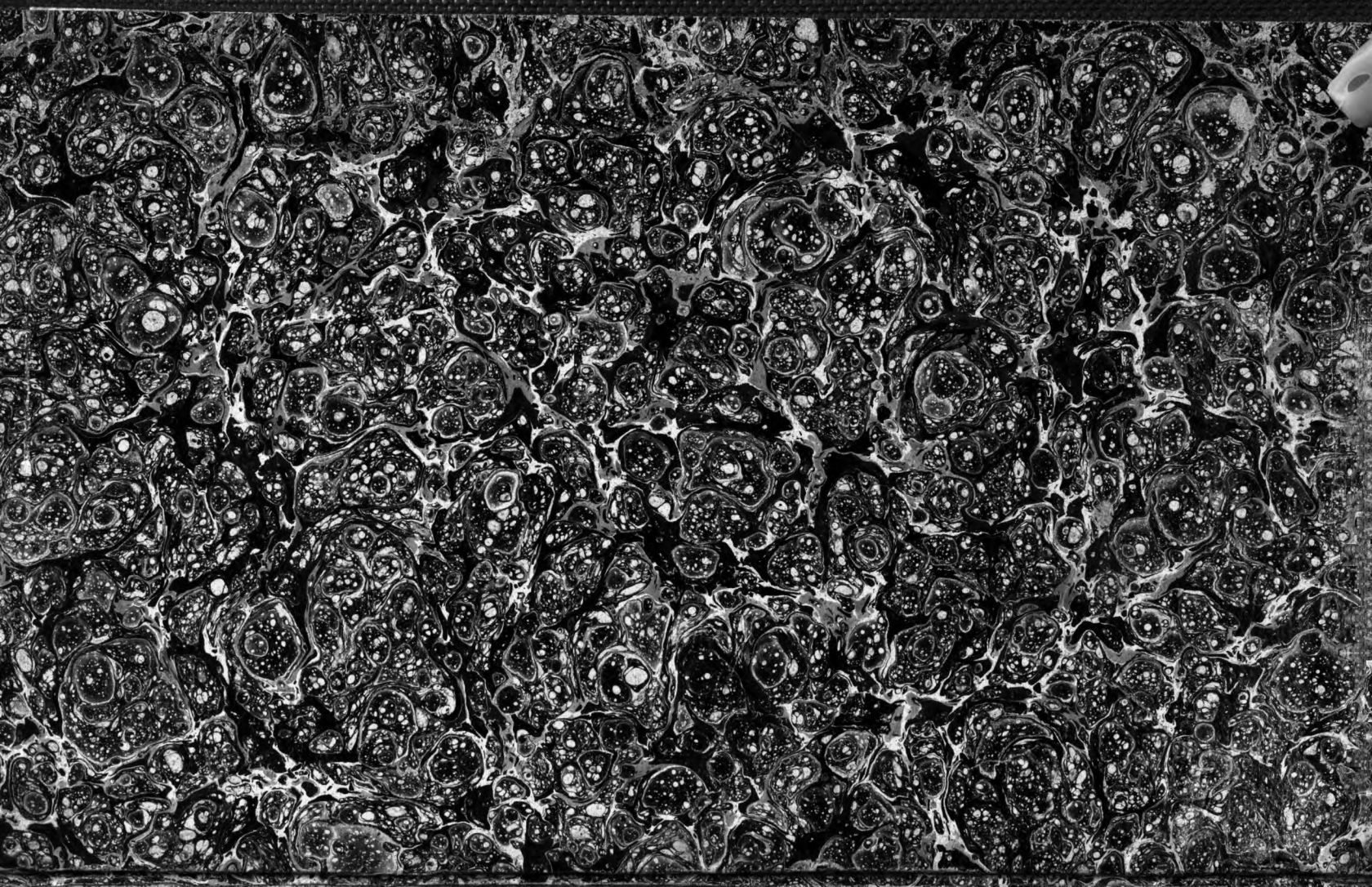

Digitized by Google